

Bilag 2: Sådan placerer din kommune sig

Geografiske forskelle i ældres forbrug af sundheds- og plejeydelser



Indenrigs- og
Sundhedsministeriets
BENCHMARKINGENHED

Publikationen kan hentes på hjemmesiden for
Indenrigs- og Sundhedsministeriets Benchmarkingenhed:
www.benchmark.dk

Henvendelse om publikationen kan ske til kontaktpersonen
på analysen, som fremgår af hjemmesiden.

Indhold

Læsevejledning	5
Albertslund Kommune.....	6
Allerød Kommune	7
Assens Kommune	8
Ballerup Kommune.....	9
Billund Kommune.....	10
Bornholms Kommune.....	11
Brøndby Kommune.....	12
Brønderslev Kommune.....	13
Dragør Kommune.....	14
Egedal Kommune	15
Esbjerg Kommune	16
Fanø Kommune.....	17
Favrskov Kommune	18
Faxe Kommune	19
Fredensborg Kommune.....	20
Fredericia Kommune	21
Frederiksberg Kommune.....	22
Frederikssund Kommune	23
Furesø Kommune	24
Faaborg-Midtfyn Kommune	25
Gentofte Kommune	26
Gldsaxe Kommune	27
Glostrup Kommune.....	28
Greve Kommune.....	29
Gribskov Kommune.....	30
Guldborgsund Kommune	31
Haderslev Kommune.....	32
Halsnæs Kommune.....	33
Hedensted Kommune	34
Helsingør Kommune	35
Herlev Kommune.....	36

Herning Kommune.....	37
Hillerød Kommune.....	38
Hjørring Kommune.....	39
Holbæk Kommune.....	40
Holstebro Kommune.....	41
Horsens Kommune.....	42
Hvidovre Kommune.....	43
Hoje-Taastrup Kommune.....	44
Hørsholm Kommune.....	45
Ikast-Brande Kommune.....	46
Ishøj Kommune.....	47
Jammerbugt Kommune.....	48
Kalundborg Kommune.....	49
Kerteminde Kommune.....	50
Kolding Kommune.....	51
Københavns Kommune.....	52
Køge Kommune.....	53
Langeland Kommune.....	54
Lejre Kommune.....	55
Lemvig Kommune.....	56
Lolland Kommune.....	57
Lyngby-Taarbæk Kommune.....	58
Læsø Kommune.....	59
Mariagerfjord Kommune.....	60
Middelfart Kommune.....	61
Morsø Kommune.....	62
Norddjurs Kommune.....	63
Nordfyns Kommune.....	64
Nyborg Kommune.....	65
Næstved Kommune.....	66
Odder Kommune.....	67
Odense Kommune.....	68
Odsherred Kommune.....	69
Randers Kommune.....	70
Rebild Kommune.....	71
Ringkøbing-Skjern Kommune.....	72

Ringsted Kommune	73
Roskilde Kommune	74
Rudersdal Kommune	75
Rødovre Kommune	76
Samsø Kommune	77
Silkeborg Kommune	78
Skanderborg Kommune	79
Skive Kommune	80
Slagelse Kommune	81
Solrød Kommune	82
Sorø Kommune	83
Stevns Kommune	84
Struer Kommune	85
Svendborg Kommune	86
Syddjurs Kommune	87
Sønderborg Kommune	88
Thisted Kommune	89
Tønder Kommune	90
Tårnby Kommune	91
Vallensbæk Kommune	92
Varde Kommune	93
Vejen Kommune	94
Vejle Kommune	95
Vesthimmerlands Kommune	96
Viborg Kommune	97
Vordingborg Kommune	98
Ærø Kommune	99
Aabenraa Kommune	100
Aalborg Kommune	101
Aarhus Kommune	102

Læsevejledning

I dette bilag præsenteres tre figurer for hver enkelt kommune. Generelt er tallene i bilaget afgrænset på samme måde som i hovedrapporten. I Bilag 7: "Metode" er afgrænsninger og definitioner beskrevet. Bemærk at akserne på de forskellige figurer kan variere mellem kommuner. Tallene bag de tre figurer i dette bilag kan findes på tabelform på kommuneniveau i Bilag 5: "Kommunespecifikke nøgletal". Frederikshavn Kommune er ikke med grundet manglede data.

Figur 1: Forbrug af sundheds- og plejeydelser pr. ældre over 65 år i 2022

I figur 1 vises forbruget af sundheds- og plejeydelser i kommunen og på landsplan i 2022. Forbruget er vist for hhv. alle ældre over 65 år, 65-79-årige og ældre over 80 år. Forbruget er målt i kr. pr. person. og er fordelt på sygehus-, praksis- og den kommunale sektor.

Figur 2: Benchmarkingindikator for forbruget af sundheds- og plejeydelser i 2022

I figur 2 vises benchmarkingindikatorerne for kommunens samlede forbrug af sundheds- og plejeydelser og for de tre sektorer: sygehussektoren, praksissektoren og den kommunale sektor. Benchmarkingindikatorerne er vist for alle ældre over 65 år, 65-79-årige og ældre over 80 år. Benchmarkingindikatorerne viser forholdet mellem kommunernes forbrug holdt op imod det niveau, man statistisk set kunne forvente på baggrund af ældresammensætningen i kommunen. En benchmarkingindikator lavere end 100 viser, at kommunens forbrug er lavere end det forventede forbrug af sundheds- og plejeydelser. En benchmarkingindikator på 100 viser, at kommunens sundheds- og plejeydelser er ligeså store som de forventede sundheds- og plejeydelser. En benchmarkingindikator større end 100 viser, at kommunens sundheds- og plejeydelser er højere end de forventede sundheds- og plejeydelser. En stiplede linje er lagt ind ved værdien 100.

I hovedrapportens kapitel 3 og i bilag 7: "Metode" er etableringen af benchmarkingindikatoren sammen med opmærksomhedspunkter ved benchmarkingen beskrevet nærmere.

Figur 3: Benchmarkingindikatorer for forbruget af de enkelte sundheds- og plejeydelser, 2022

I figur 3 vises kommunernes benchmarkingindikator for almen praksis, praktiserende speciallæge, fysioterapi, medicin, planlagt sygehusforbrug, akut sygehusforbrug, hjemmesygepleje, plejebolig, personlig pleje og praktisk hjælp. Benchmarkingindikatorerne er vist for alle ældre over 65 år, ældre mellem 65-79 år og ældre over 80 år. En stiplede linje er lagt ind ved værdien 100.

Figur 1

Forbrug af sundheds- og plejeydelser pr. ældre over 65 år, 2022

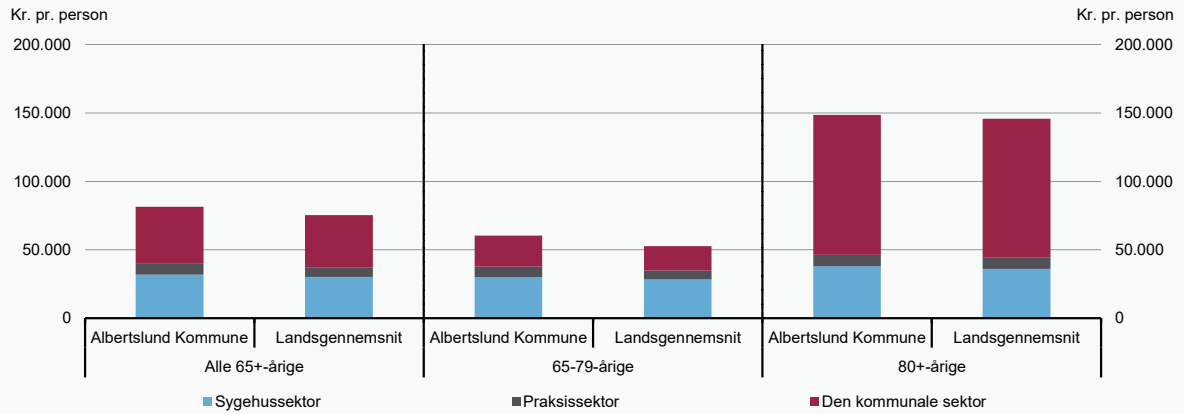

Kilde: Danmarks Statistik, Sundhedsdatastyrelsen og egne beregninger.

Figur 2

Benchmarkingindikator for forbruget af sundheds- og plejeydelser, 2022

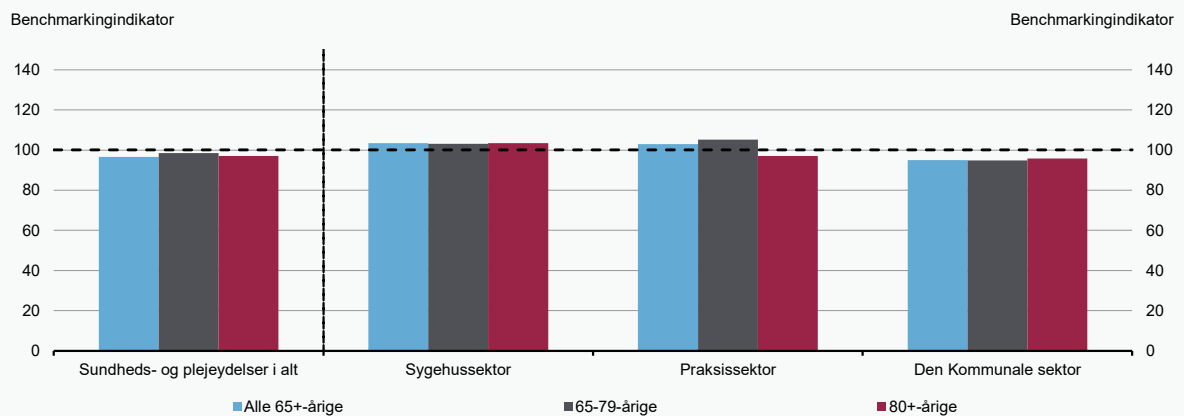

Kilde: Danmarks Statistik, Sundhedsdatastyrelsen og egne beregninger.

Figur 3

Benchmarkingindikatorer for forbruget af de enkelte sundheds- og plejeydelser, 2022

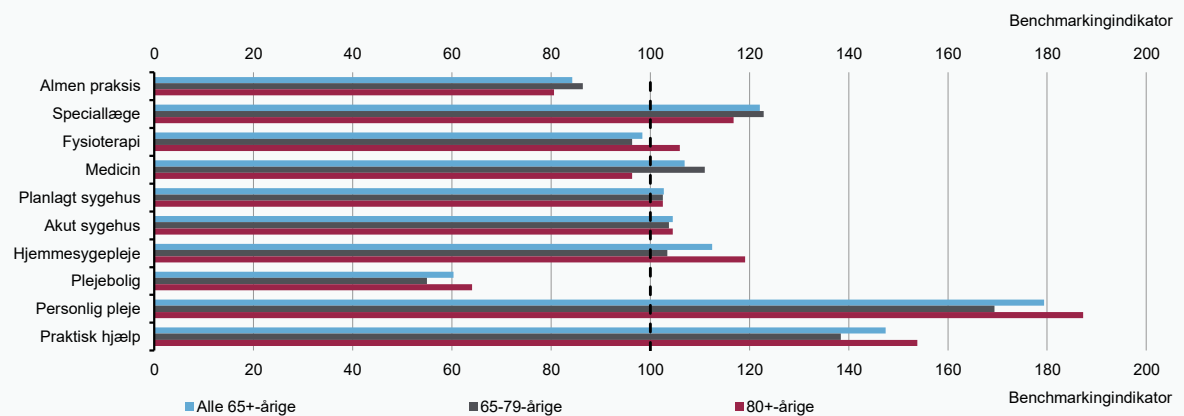

Kilde: Danmarks Statistik, Sundhedsdatastyrelsen og egne beregninger.

Figur 1

Forbrug af sundheds- og plejeydelser pr. ældre over 65 år, 2022

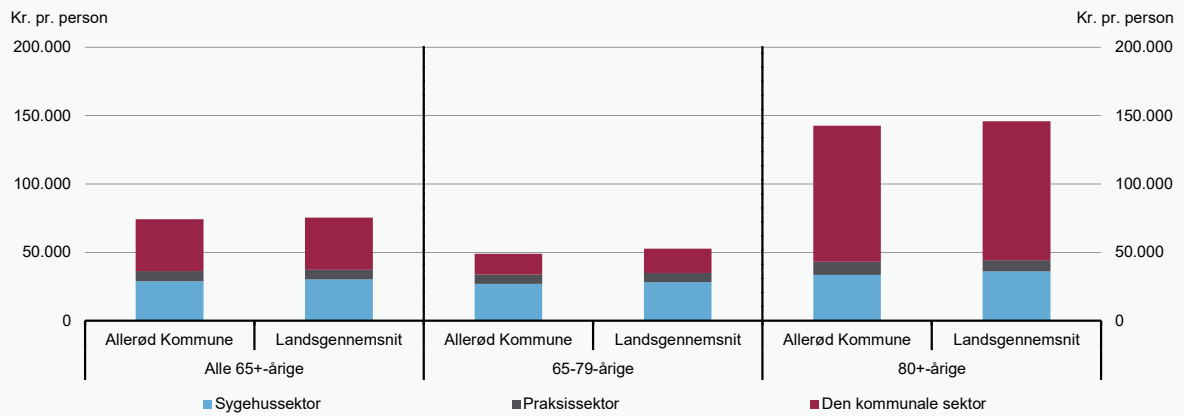

Kilde: Danmarks Statistik, Sundhedsdatastyrelsen og egne beregninger.

Figur 2

Benchmarkingindikator for forbruget af sundheds- og plejeydelser, 2022

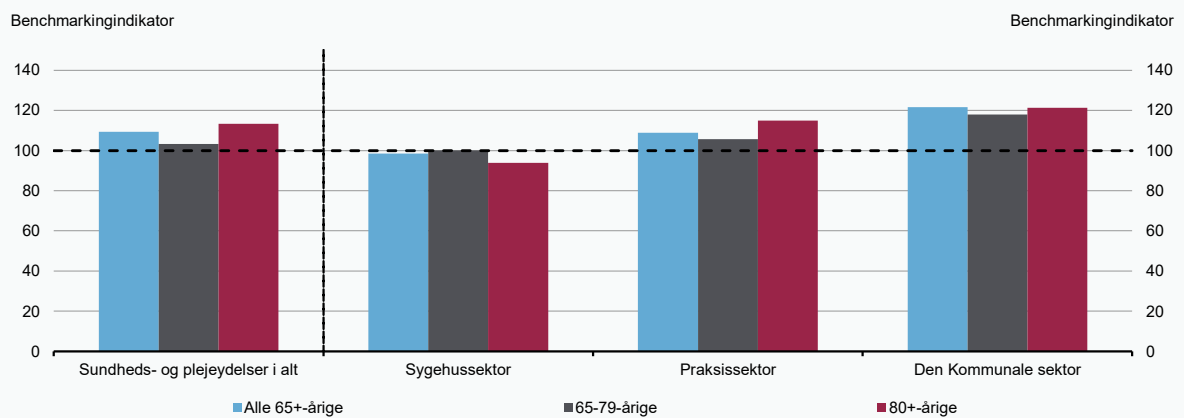

Kilde: Danmarks Statistik, Sundhedsdatastyrelsen og egne beregninger.

Figur 3

Benchmarkingindikatorer for forbruget af de enkelte sundheds- og plejeydelser, 2022

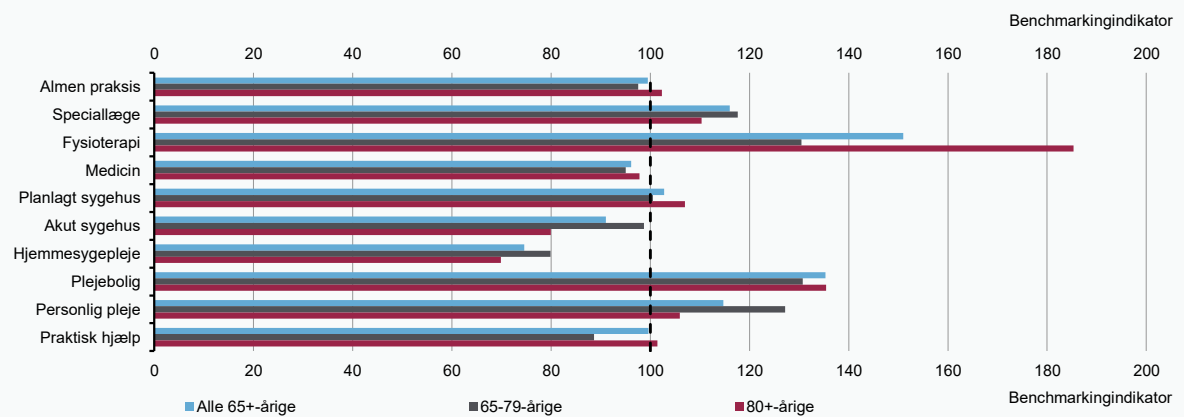

Kilde: Danmarks Statistik, Sundhedsdatastyrelsen og egne beregninger.

Figur 1

Forbrug af sundheds- og plejeydelser pr. ældre over 65 år, 2022

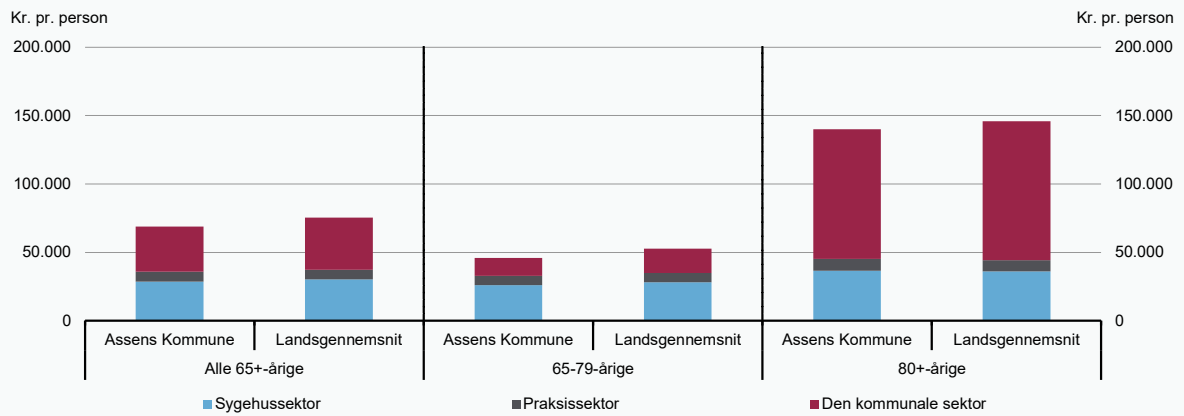

Kilde: Danmarks Statistik, Sundhedsdatastyrelsen og egne beregninger.

Figur 2

Benchmarkingindikator for forbruget af sundheds- og plejeydelser, 2022

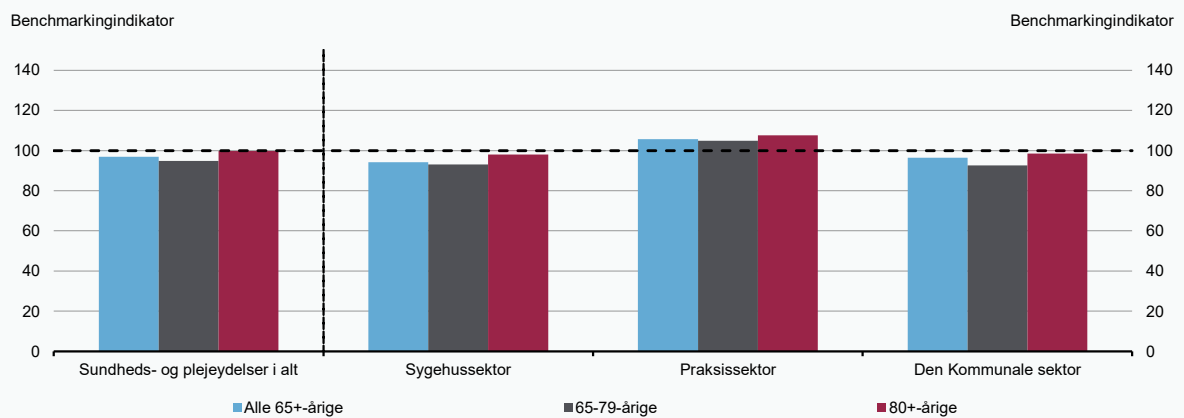

Kilde: Danmarks Statistik, Sundhedsdatastyrelsen og egne beregninger.

Figur 3

Benchmarkingindikatorer for forbruget af de enkelte sundheds- og plejeydelser, 2022

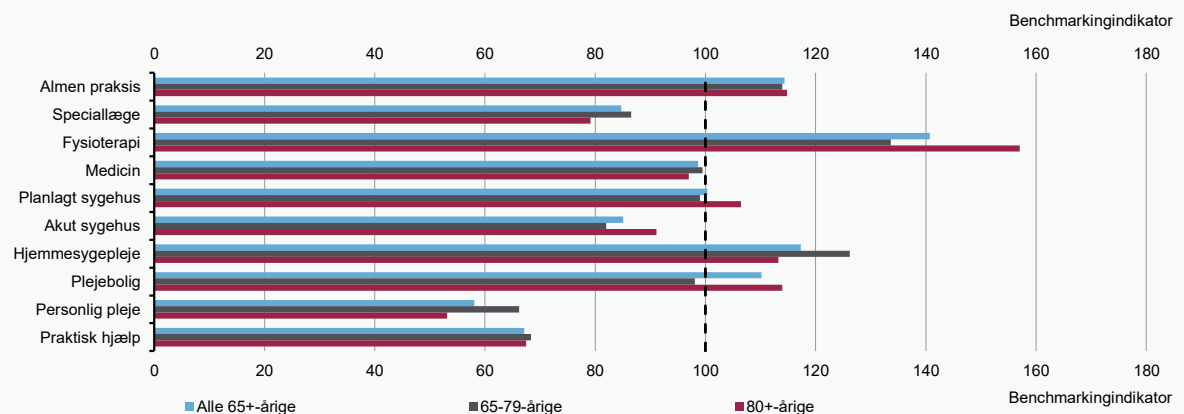

Kilde: Danmarks Statistik, Sundhedsdatastyrelsen og egne beregninger.

Ballerup Kommune

Figur 1

Forbrug af sundheds- og plejeydelser pr. ældre over 65 år, 2022

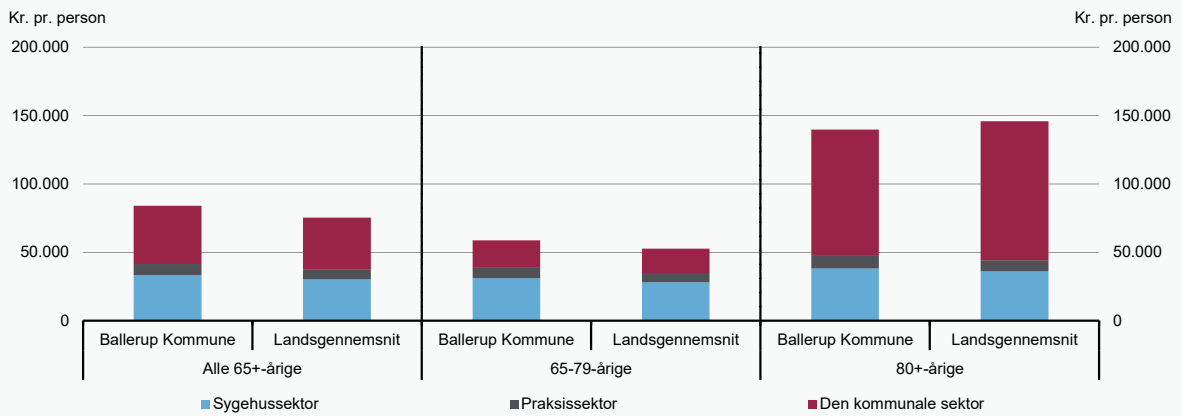

Kilde: Danmarks Statistik, Sundhedsdatastyrelsen og egne beregninger.

Figur 2

Benchmarkingindikator for forbruget af sundheds- og plejeydelser, 2022

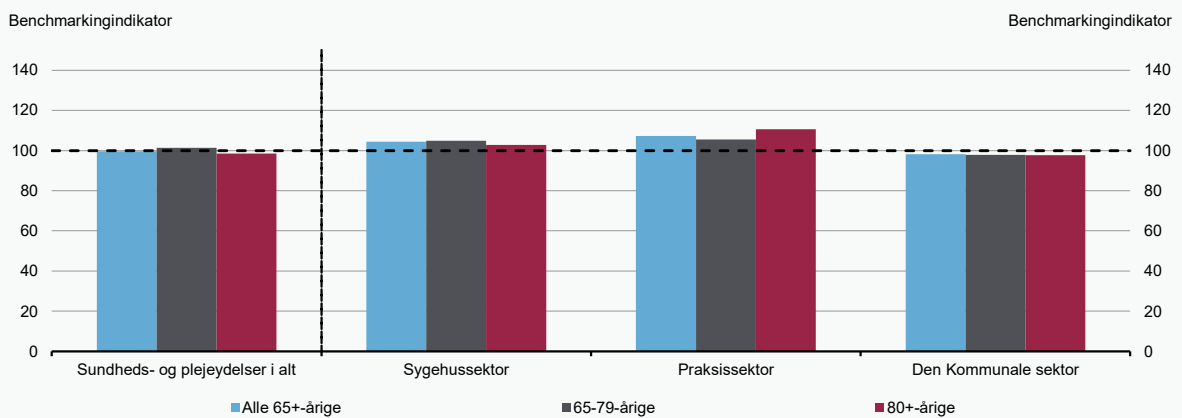

Kilde: Danmarks Statistik, Sundhedsdatastyrelsen og egne beregninger.

Figur 3

Benchmarkingindikatorer for forbruget af de enkelte sundheds- og plejeydelser, 2022

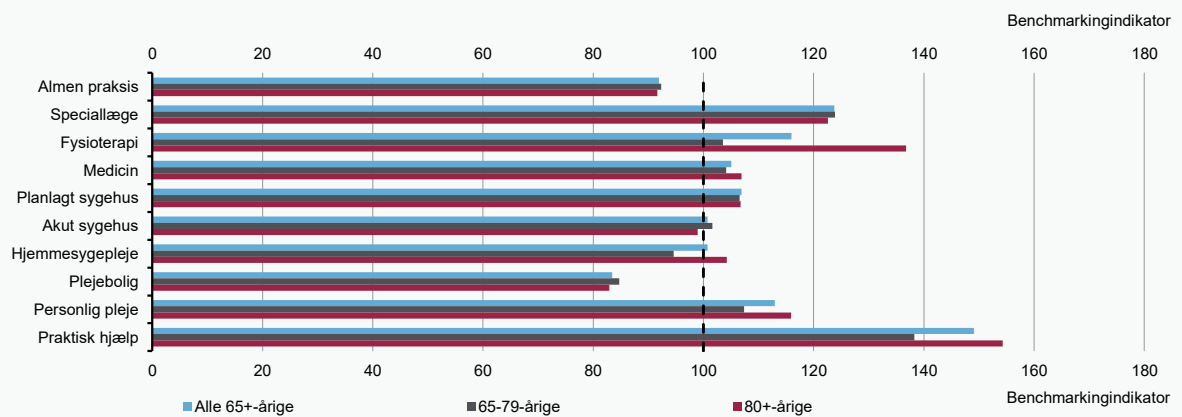

Kilde: Danmarks Statistik, Sundhedsdatastyrelsen og egne beregninger.

Figur 1

Forbrug af sundheds- og plejeydelser pr. ældre over 65 år, 2022

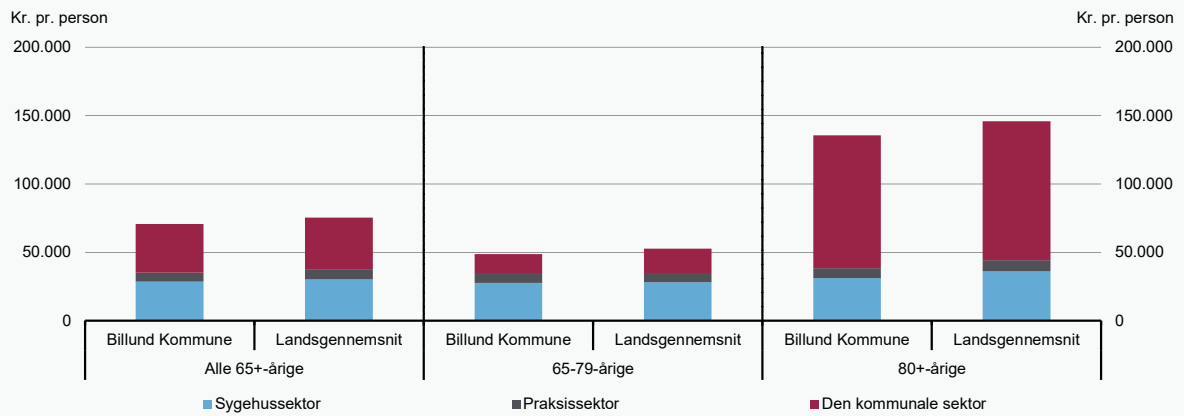

Kilde: Danmarks Statistik, Sundhedsdatastyrelsen og egne beregninger.

Figur 2

Benchmarkingindikator for forbruget af sundheds- og plejeydelser, 2022

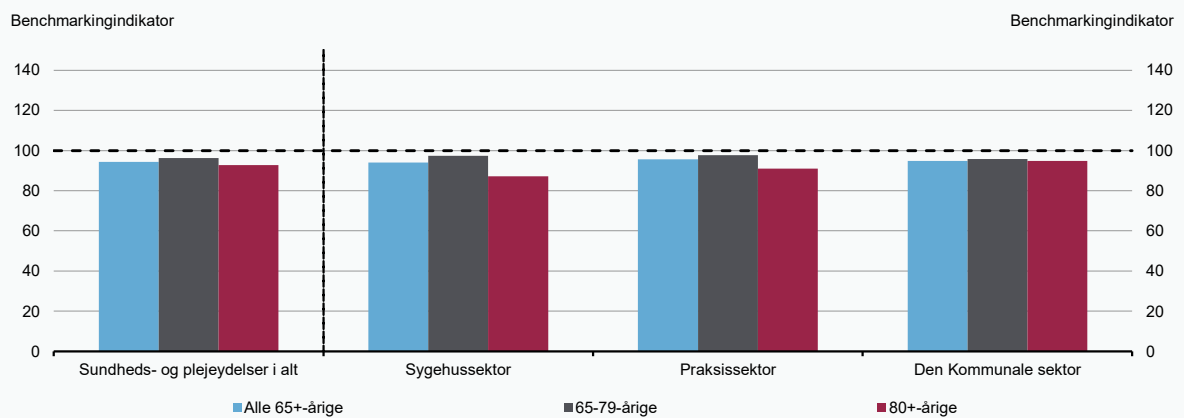

Kilde: Danmarks Statistik, Sundhedsdatastyrelsen og egne beregninger.

Figur 3

Benchmarkingindikatorer for forbruget af de enkelte sundheds- og plejeydelser, 2022

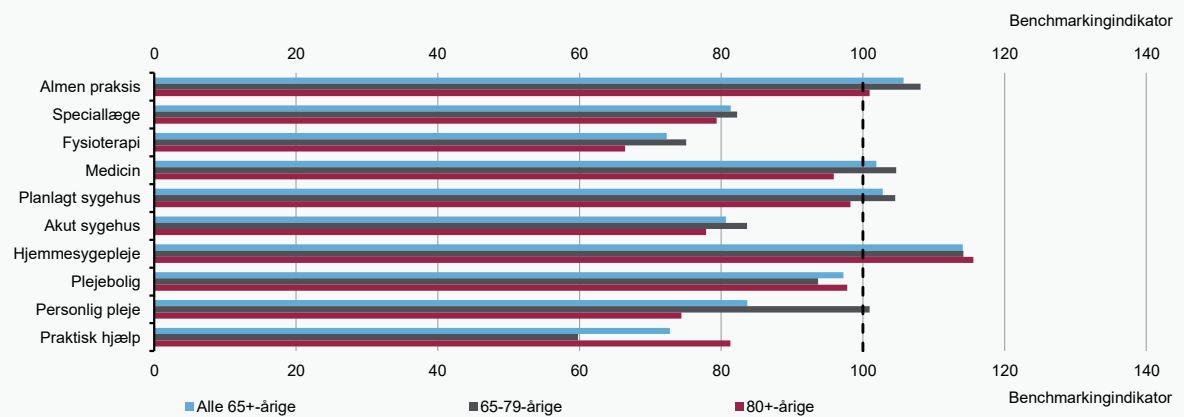

Kilde: Danmarks Statistik, Sundhedsdatastyrelsen og egne beregninger.

Bornholms Kommune

Figur 1

Forbrug af sundheds- og plejeydelser pr. ældre over 65 år, 2022

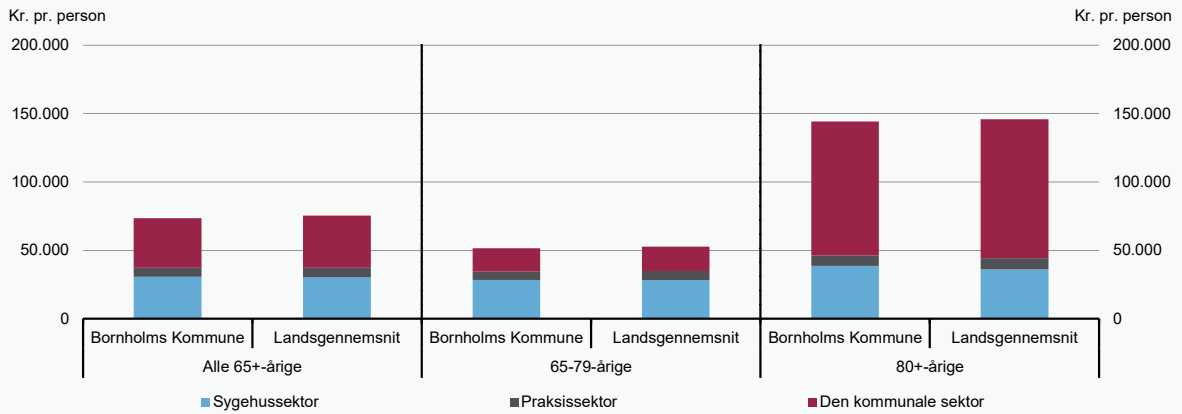

Kilde: Danmarks Statistik, Sundhedsdatastyrelsen og egne beregninger.

Figur 2

Benchmarkingindikator for forbruget af sundheds- og plejeydelser, 2022

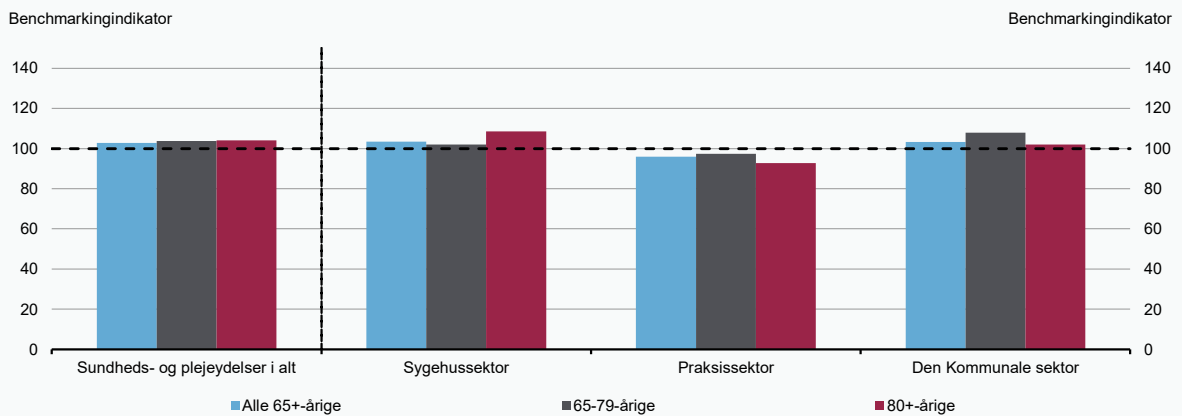

Kilde: Danmarks Statistik, Sundhedsdatastyrelsen og egne beregninger.

Figur 3

Benchmarkingindikatorer for forbruget af de enkelte sundheds- og plejeydelser, 2022

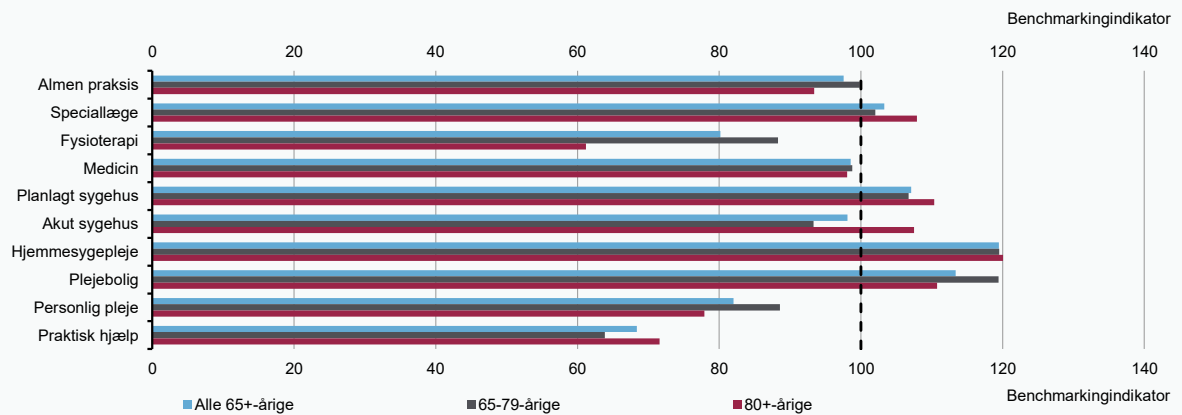

Kilde: Danmarks Statistik, Sundhedsdatastyrelsen og egne beregninger.

Brøndby Kommune

Figur 1

Forbrug af sundheds- og plejeydelser pr. ældre over 65 år, 2022

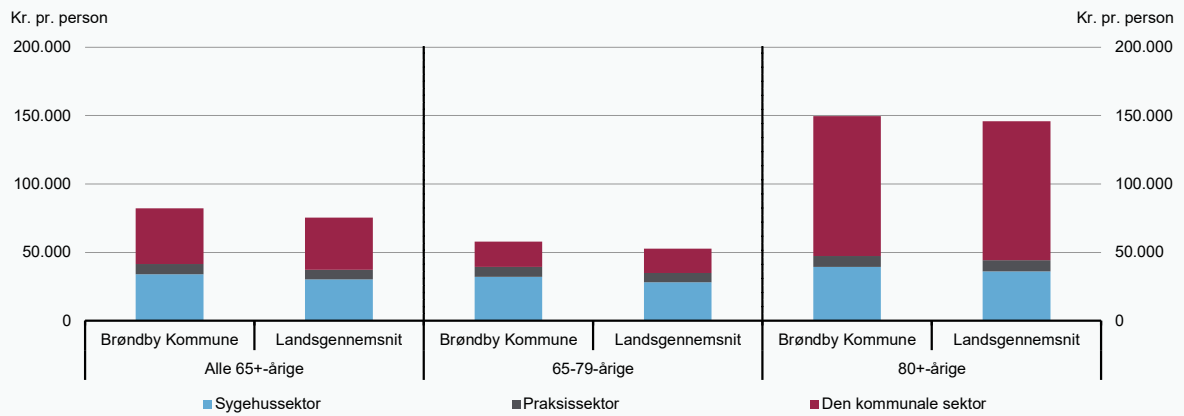

Kilde: Danmarks Statistik, Sundhedsdatastyrelsen og egne beregninger.

Figur 2

Benchmarkingindikator for forbruget af sundheds- og plejeydelser, 2022

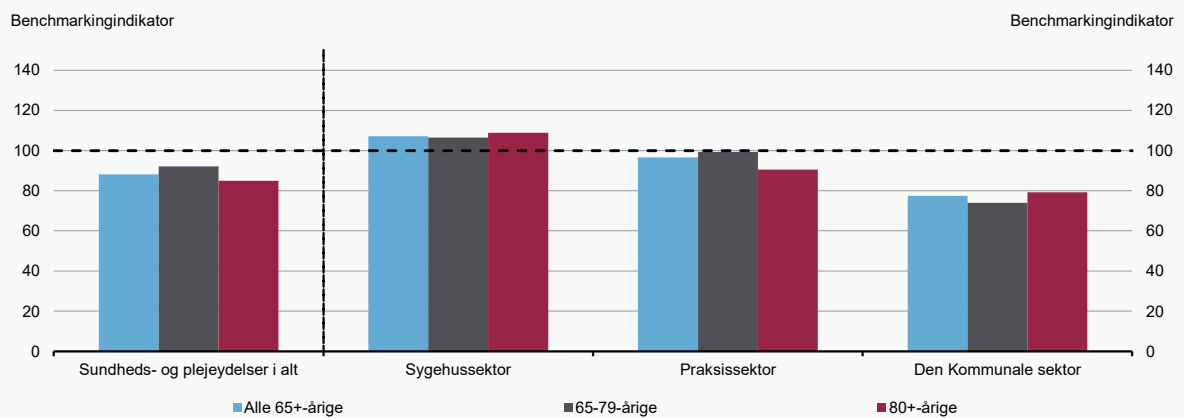

Kilde: Danmarks Statistik, Sundhedsdatastyrelsen og egne beregninger.

Figur 3

Benchmarkingindikatorer for forbruget af de enkelte sundheds- og plejeydelser, 2022

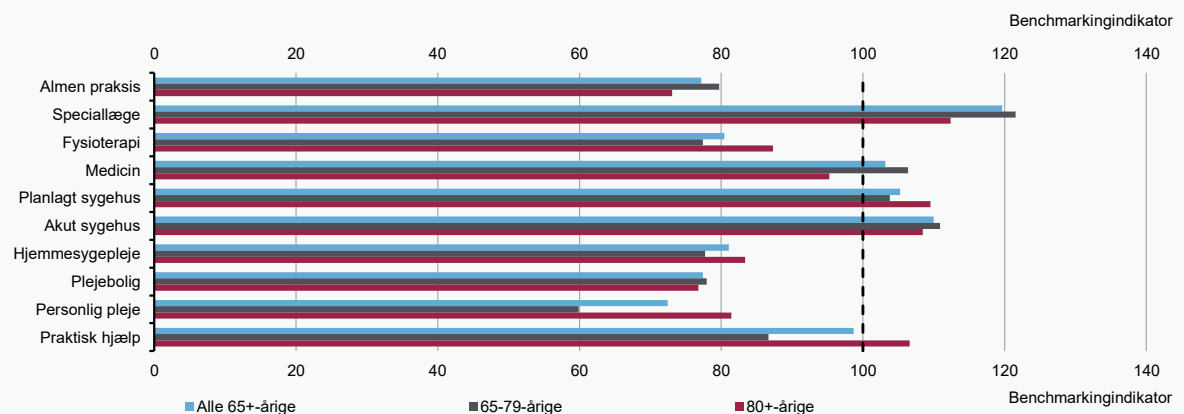

Kilde: Danmarks Statistik, Sundhedsdatastyrelsen og egne beregninger.

Brønderslev Kommune

Figur 1

Forbrug af sundheds- og plejeydelser pr. ældre over 65 år, 2022

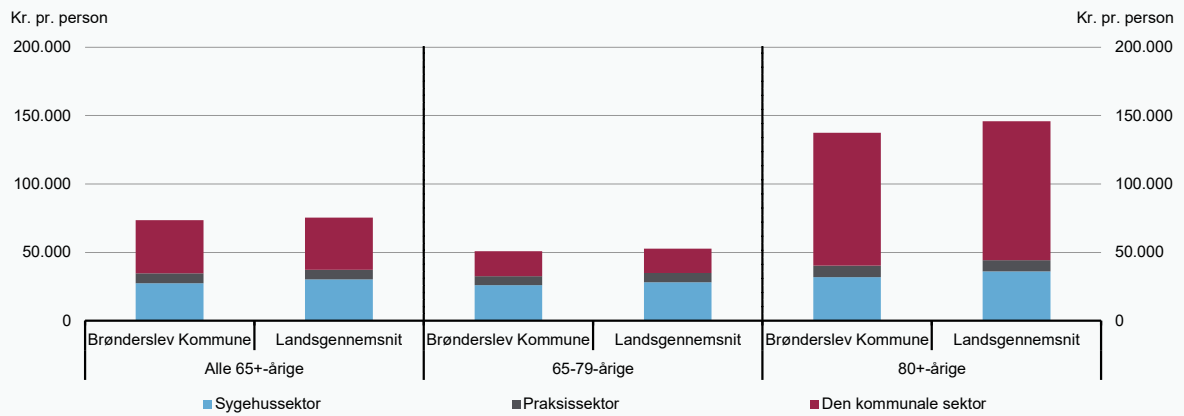

Kilde: Danmarks Statistik, Sundhedsdatastyrelsen og egne beregninger.

Figur 2

Benchmarkingindikator for forbruget af sundheds- og plejeydelser, 2022

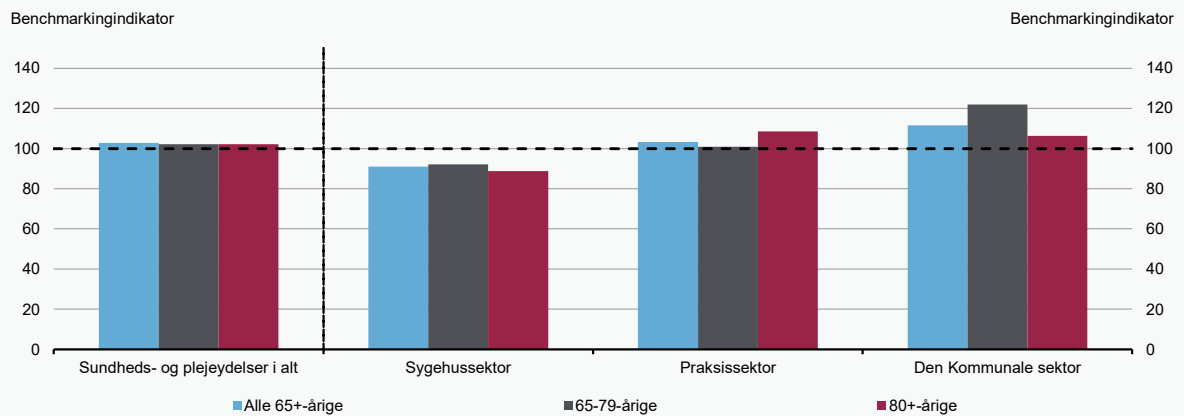

Kilde: Danmarks Statistik, Sundhedsdatastyrelsen og egne beregninger.

Figur 3

Benchmarkingindikatorer for forbruget af de enkelte sundheds- og plejeydelser, 2022

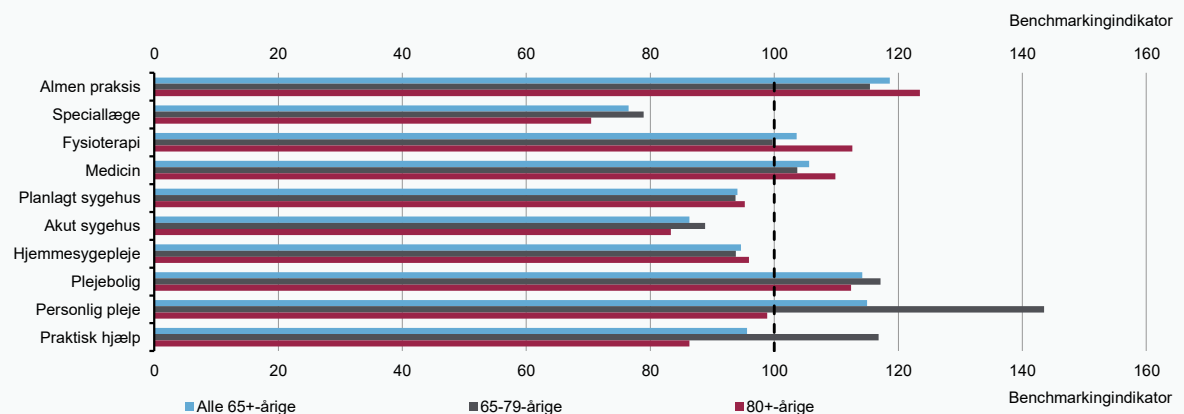

Kilde: Danmarks Statistik, Sundhedsdatastyrelsen og egne beregninger.

Dragør Kommune

Figur 1

Forbrug af sundheds- og plejeydelser pr. ældre over 65 år, 2022

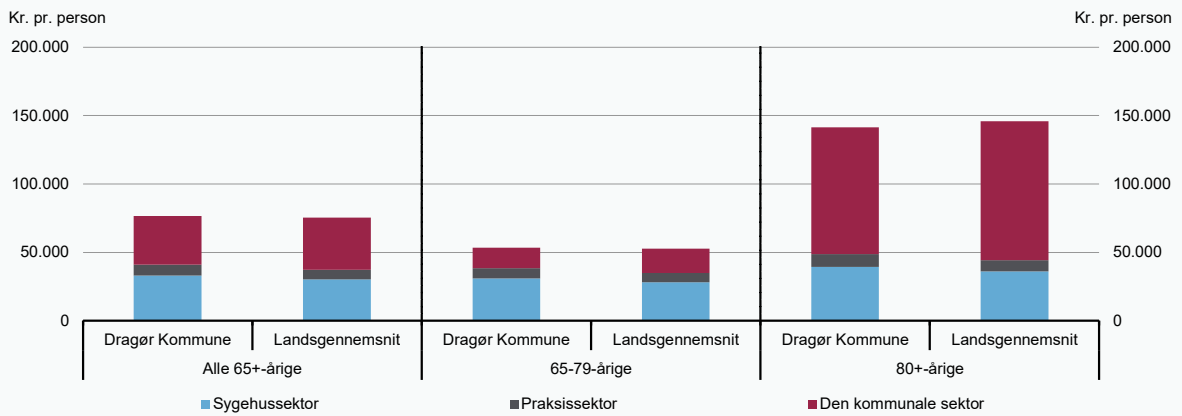

Kilde: Danmarks Statistik, Sundhedsdatastyrelsen og egne beregninger.

Figur 2

Benchmarkingindikator for forbruget af sundheds- og plejeydelser, 2022

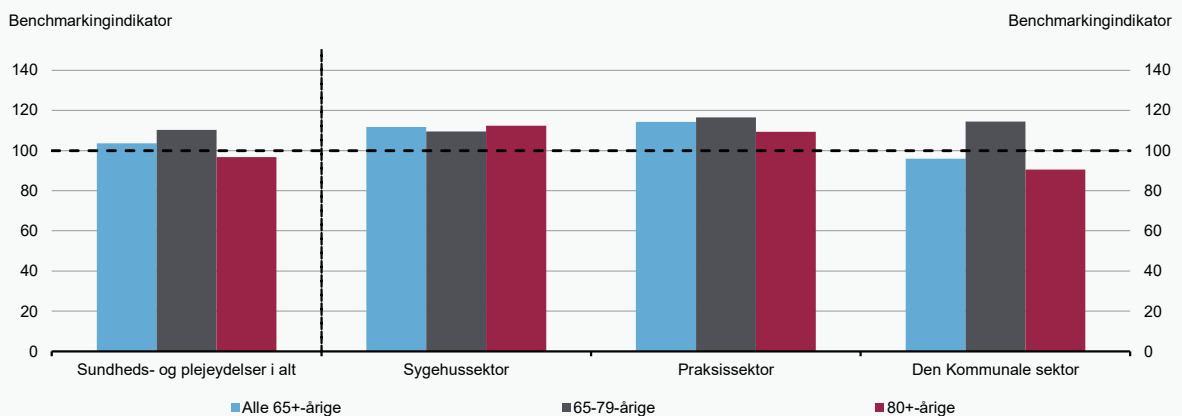

Kilde: Danmarks Statistik, Sundhedsdatastyrelsen og egne beregninger.

Figur 3

Benchmarkingindikatorer for forbruget af de enkelte sundheds- og plejeydelser, 2022

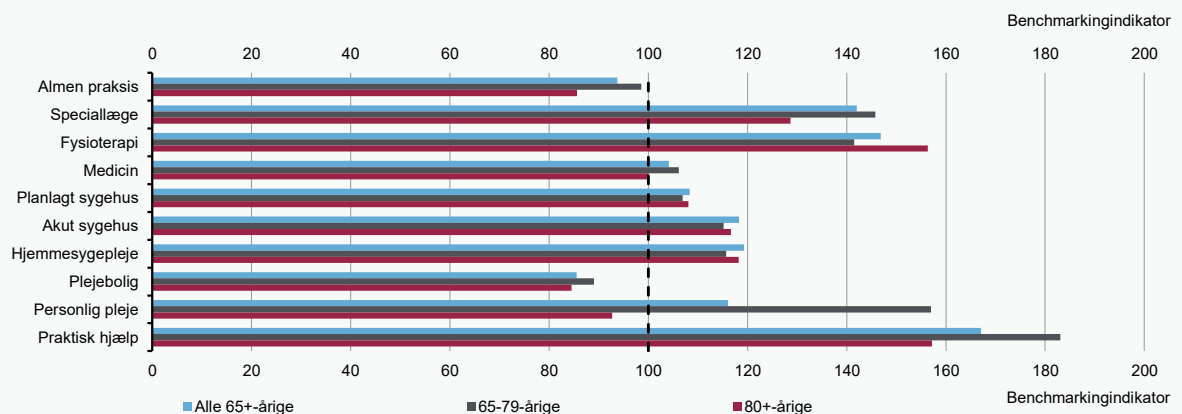

Kilde: Danmarks Statistik, Sundhedsdatastyrelsen og egne beregninger.

Egedal Kommune

Figur 1

Forbrug af sundheds- og plejeydelser pr. ældre over 65 år, 2022

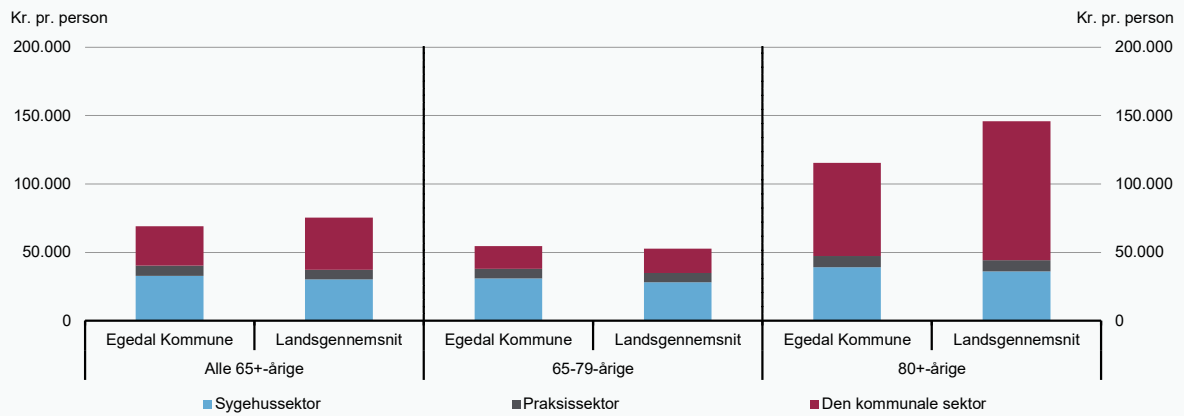

Kilde: Danmarks Statistik, Sundhedsdatastyrelsen og egne beregninger.

Figur 2

Benchmarkingindikator for forbruget af sundheds- og plejeydelser, 2022

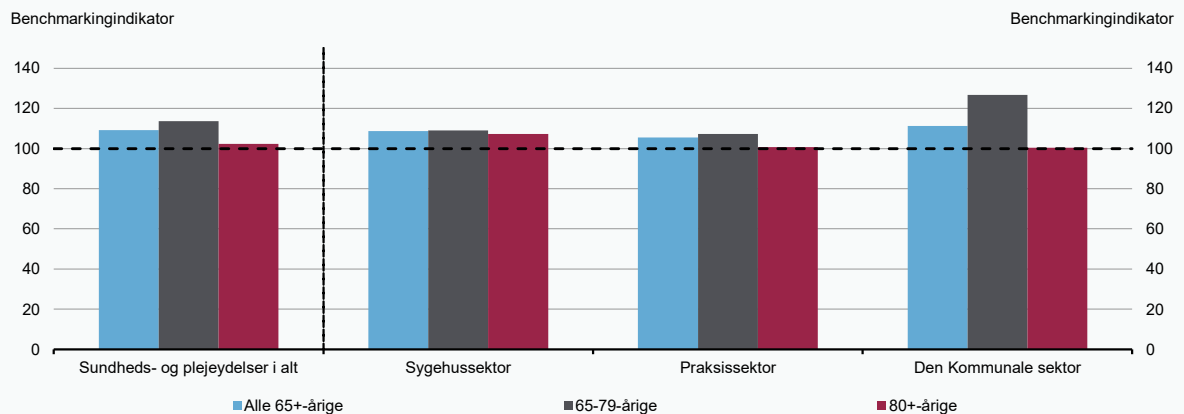

Kilde: Danmarks Statistik, Sundhedsdatastyrelsen og egne beregninger.

Figur 3

Benchmarkingindikatorer for forbruget af de enkelte sundheds- og plejeydelser, 2022

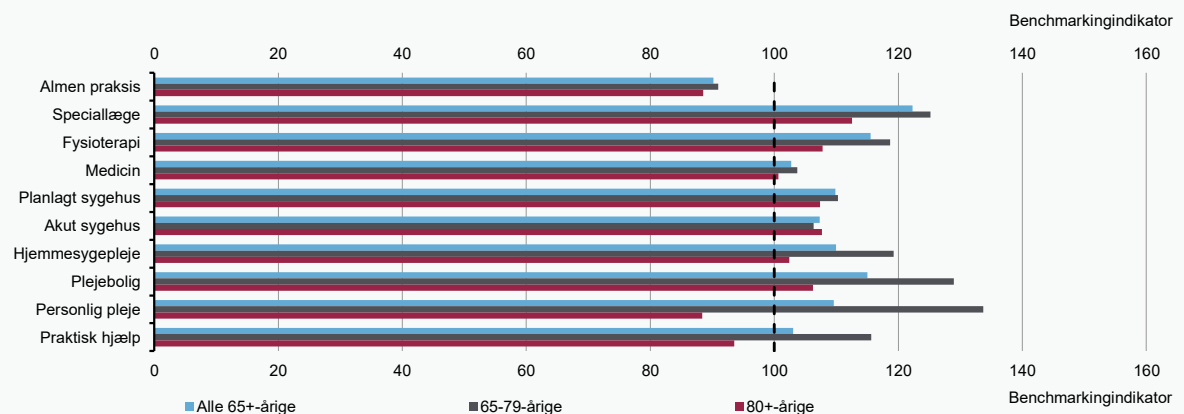

Kilde: Danmarks Statistik, Sundhedsdatastyrelsen og egne beregninger.

Esbjerg Kommune

Figur 1

Forbrug af sundheds- og plejeydelser pr. ældre over 65 år, 2022

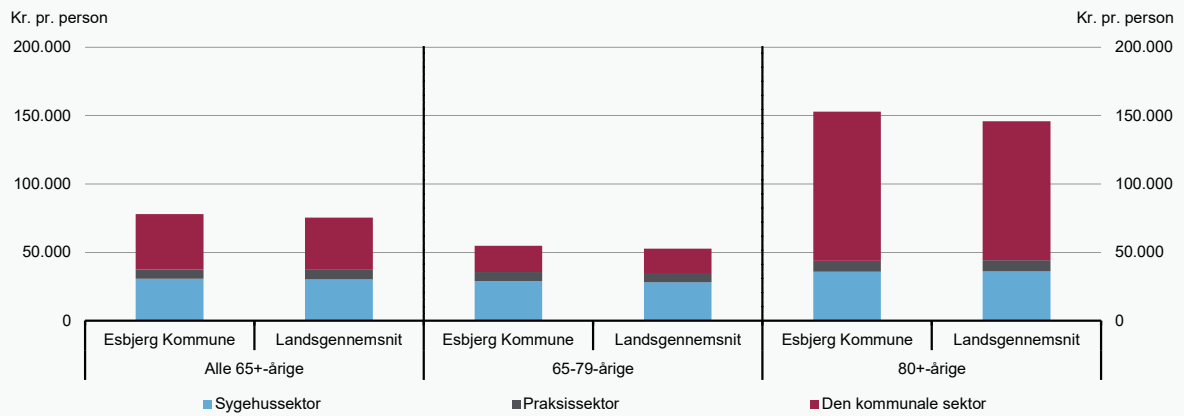

Kilde: Danmarks Statistik, Sundhedsdatastyrelsen og egne beregninger.

Figur 2

Benchmarkingindikator for forbruget af sundheds- og plejeydelser, 2022

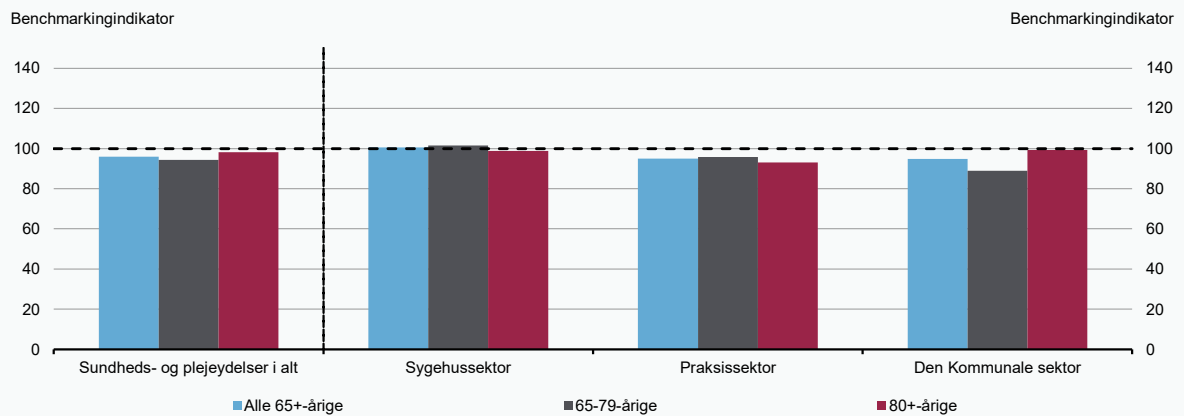

Kilde: Danmarks Statistik, Sundhedsdatastyrelsen og egne beregninger.

Figur 3

Benchmarkingindikatorer for forbruget af de enkelte sundheds- og plejeydelser, 2022

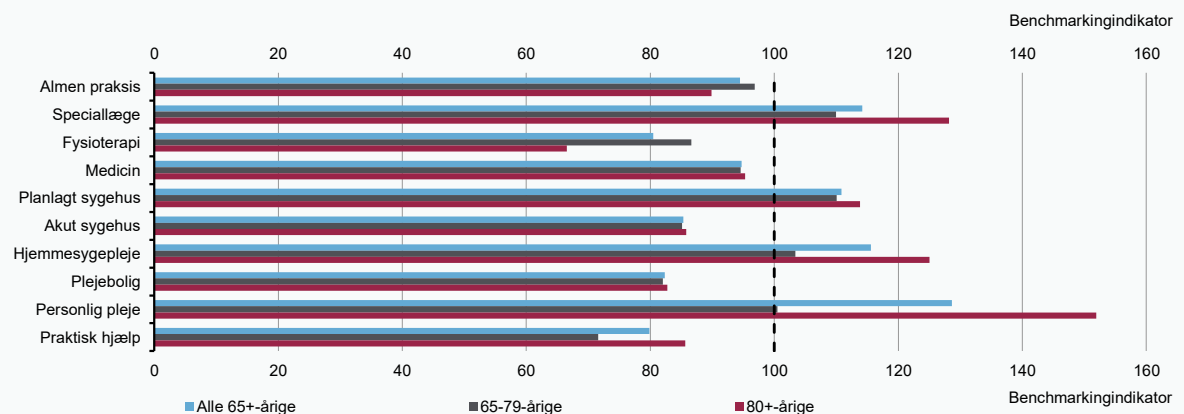

Kilde: Danmarks Statistik, Sundhedsdatastyrelsen og egne beregninger.

Figur 1

Forbrug af sundheds- og plejeydelser pr. ældre over 65 år, 2022

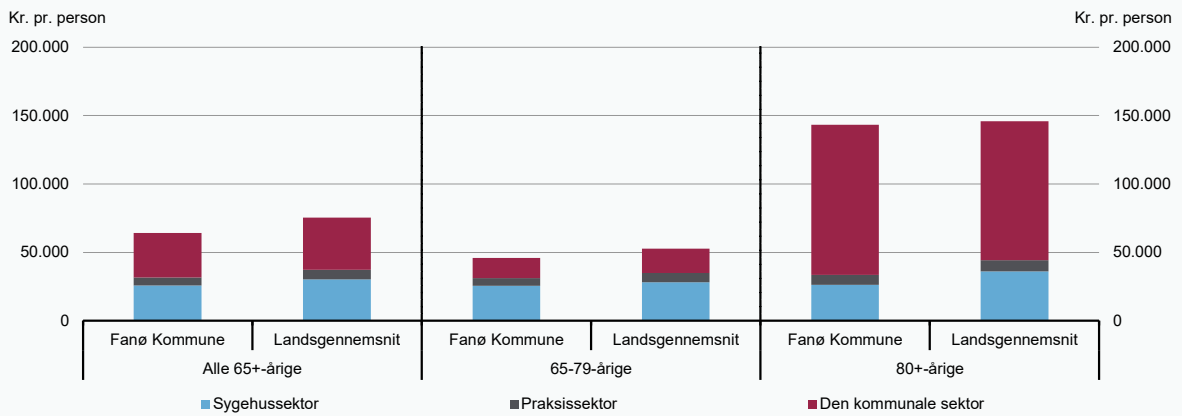

Kilde: Danmarks Statistik, Sundhedsdatastyrelsen og egne beregninger.

Figur 2

Benchmarkingindikator for forbruget af sundheds- og plejeydelser, 2022

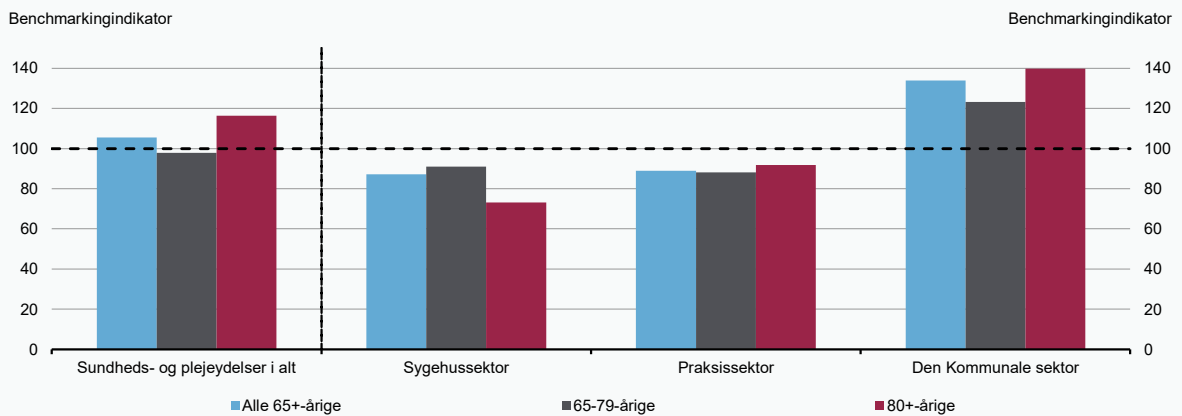

Kilde: Danmarks Statistik, Sundhedsdatastyrelsen og egne beregninger.

Figur 3

Benchmarkingindikatorer for forbruget af de enkelte sundheds- og plejeydelser, 2022

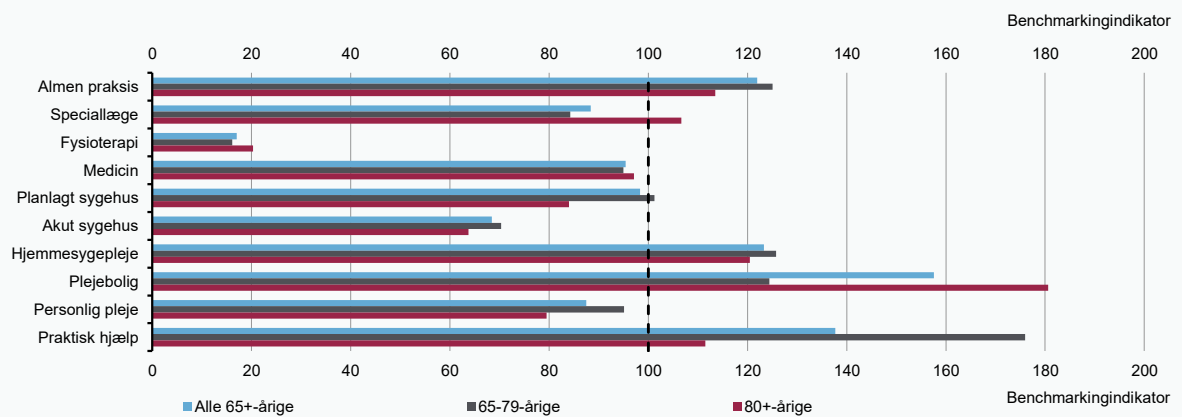

Kilde: Danmarks Statistik, Sundhedsdatastyrelsen og egne beregninger.

Favrskov Kommune

Figur 1

Forbrug af sundheds- og plejeydelser pr. ældre over 65 år, 2022

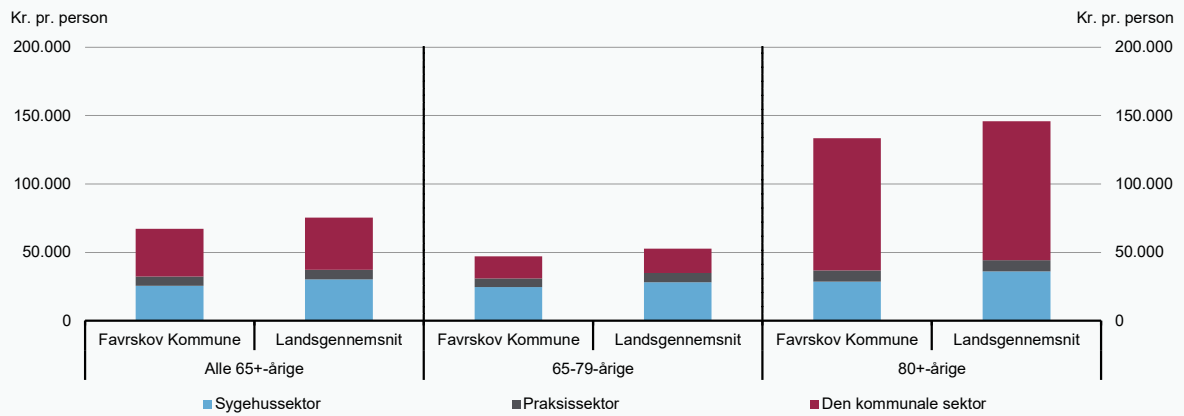

Kilde: Danmarks Statistik, Sundhedsdatastyrelsen og egne beregninger.

Figur 2

Benchmarkingindikator for forbruget af sundheds- og plejeydelser, 2022

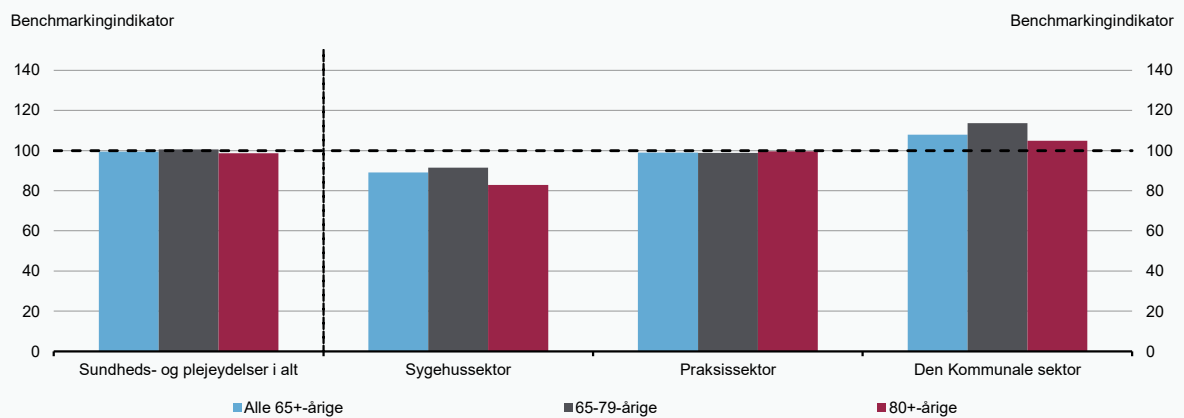

Kilde: Danmarks Statistik, Sundhedsdatastyrelsen og egne beregninger.

Figur 3

Benchmarkingindikatorer for forbruget af de enkelte sundheds- og plejeydelser, 2022

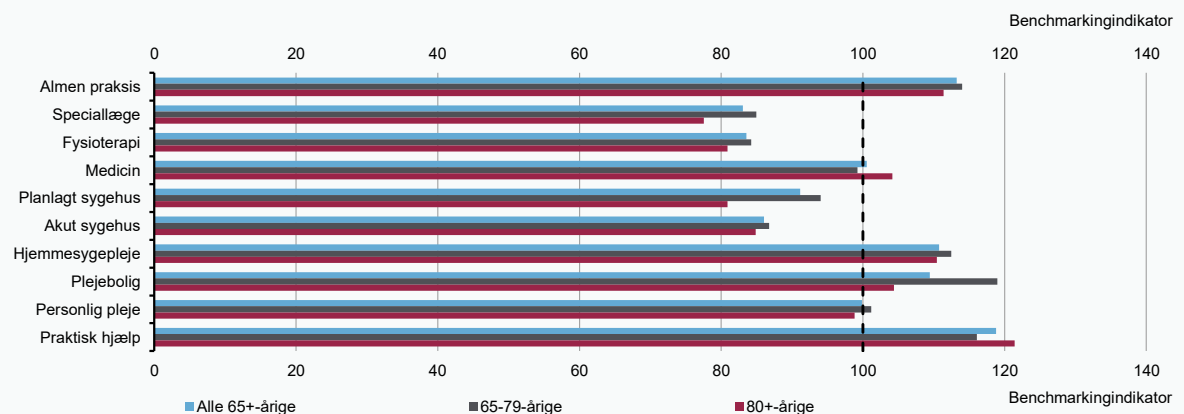

Kilde: Danmarks Statistik, Sundhedsdatastyrelsen og egne beregninger.

Figur 1

Forbrug af sundheds- og plejeydelser pr. ældre over 65 år, 2022

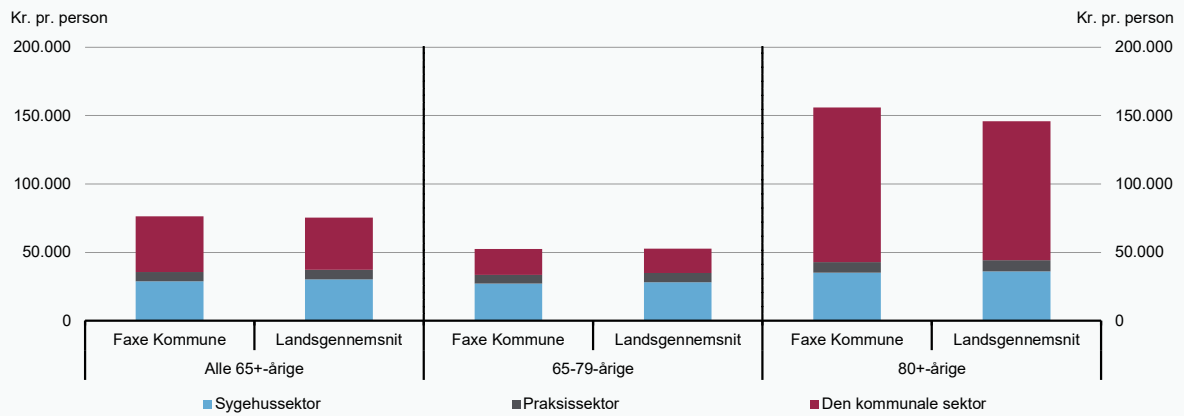

Kilde: Danmarks Statistik, Sundhedsdatastyrelsen og egne beregninger.

Figur 2

Benchmarkingindikator for forbruget af sundheds- og plejeydelser, 2022

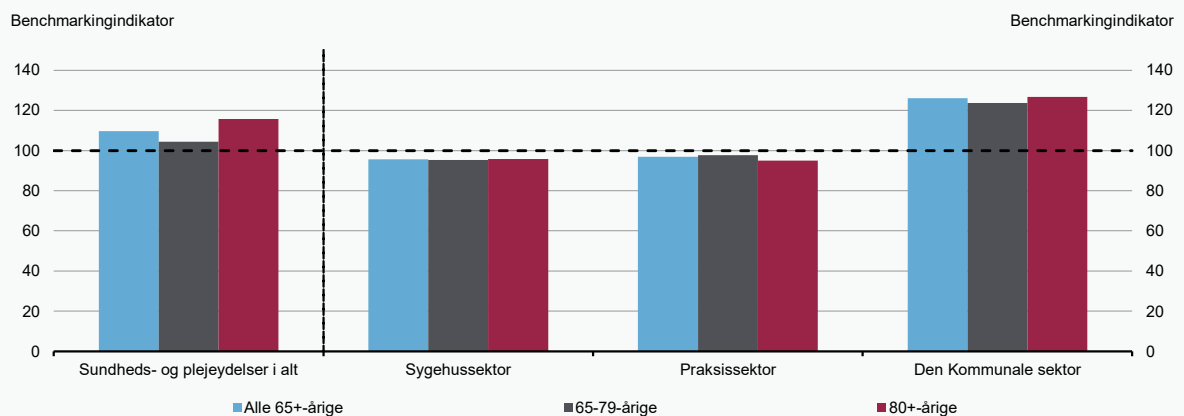

Kilde: Danmarks Statistik, Sundhedsdatastyrelsen og egne beregninger.

Figur 3

Benchmarkingindikatorer for forbruget af de enkelte sundheds- og plejeydelser, 2022

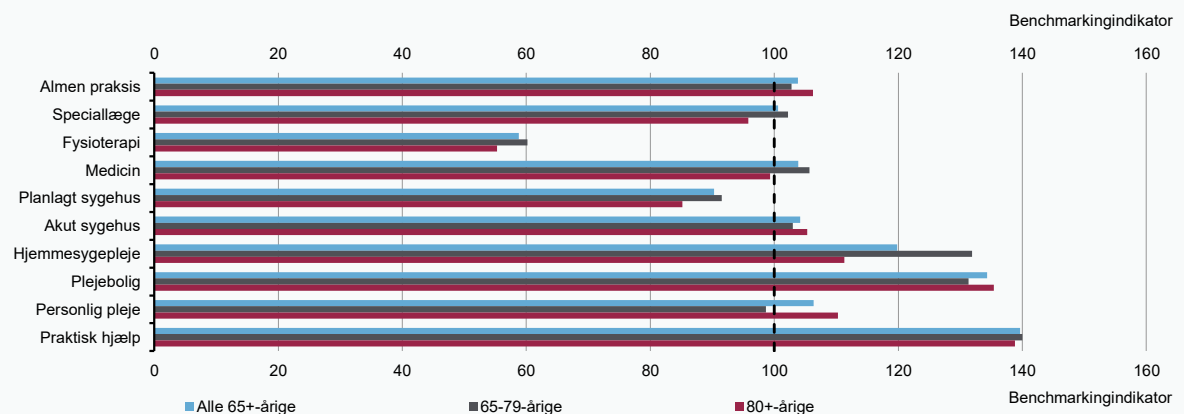

Kilde: Danmarks Statistik, Sundhedsdatastyrelsen og egne beregninger.

Fredensborg Kommune

Figur 1

Forbrug af sundheds- og plejeydelser pr. ældre over 65 år, 2022

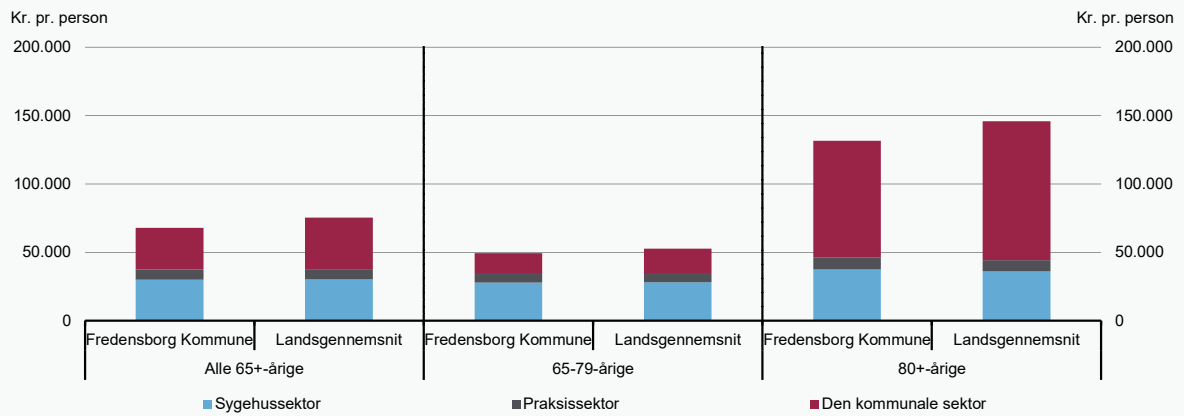

Kilde: Danmarks Statistik, Sundhedsdatastyrelsen og egne beregninger.

Figur 2

Benchmarkingindikator for forbruget af sundheds- og plejeydelser, 2022

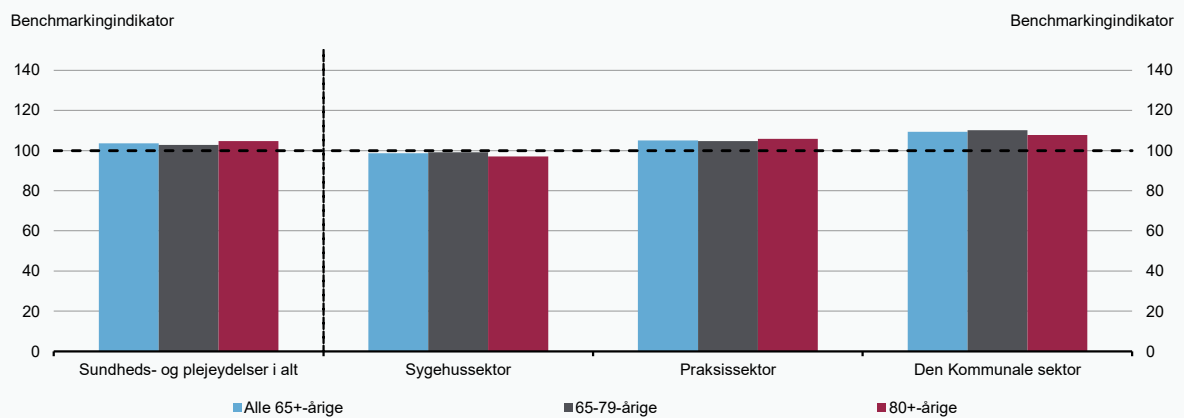

Kilde: Danmarks Statistik, Sundhedsdatastyrelsen og egne beregninger.

Figur 3

Benchmarkingindikatorer for forbruget af de enkelte sundheds- og plejeydelser, 2022

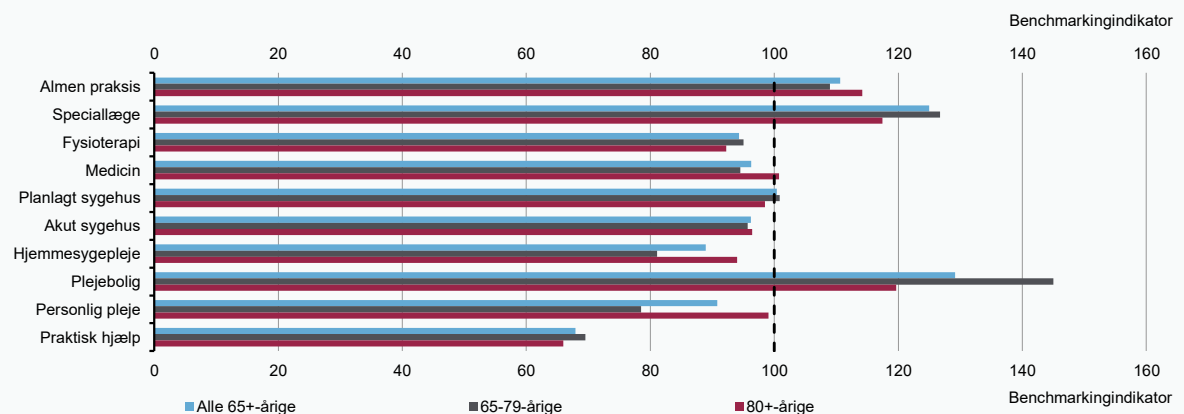

Kilde: Danmarks Statistik, Sundhedsdatastyrelsen og egne beregninger.

Figur 1

Forbrug af sundheds- og plejeydelser pr. ældre over 65 år, 2022

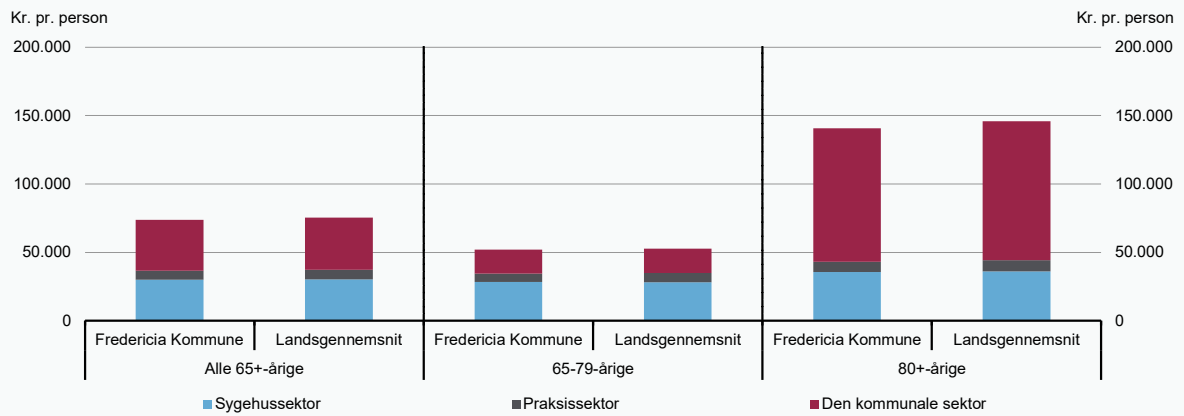

Kilde: Danmarks Statistik, Sundhedsdatastyrelsen og egne beregninger.

Figur 2

Benchmarkingindikator for forbruget af sundheds- og plejeydelser, 2022

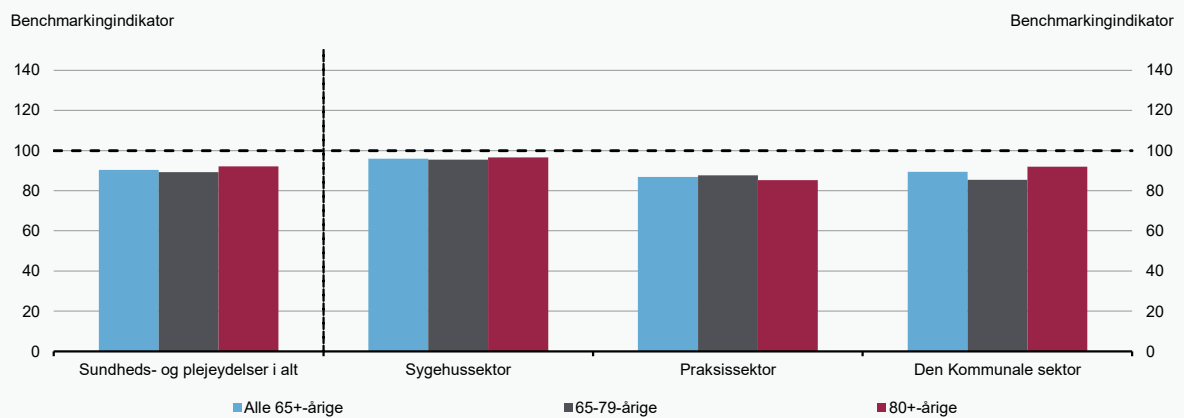

Kilde: Danmarks Statistik, Sundhedsdatastyrelsen og egne beregninger.

Figur 3

Benchmarkingindikatorer for forbruget af de enkelte sundheds- og plejeydelser, 2022

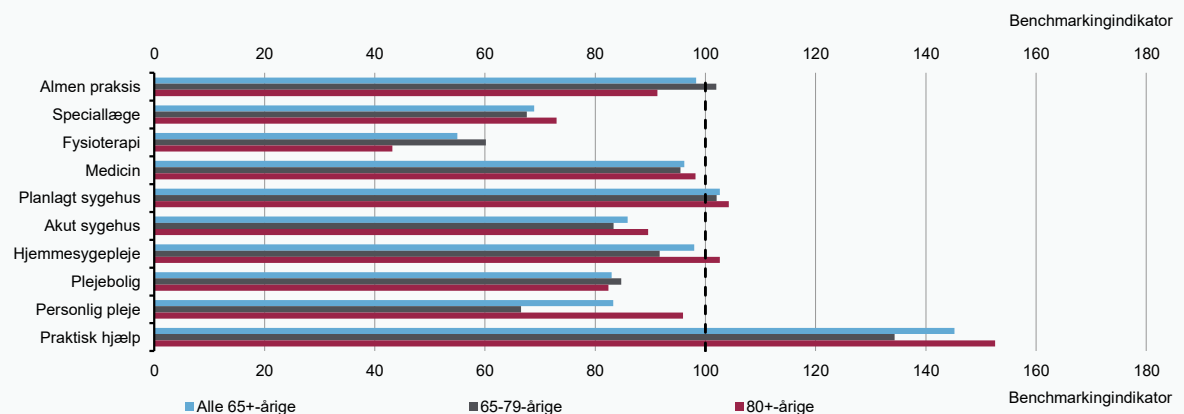

Kilde: Danmarks Statistik, Sundhedsdatastyrelsen og egne beregninger.

Frederiksberg Kommune

Figur 1

Forbrug af sundheds- og plejeydelser pr. ældre over 65 år, 2022

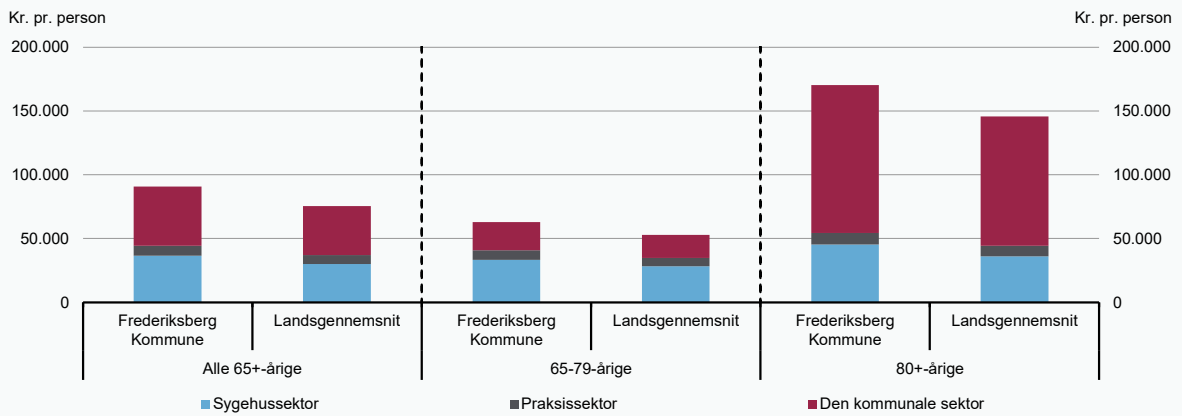

Kilde: Danmarks Statistik, Sundhedsdatastyrelsen og egne beregninger.

Figur 2

Benchmarkingindikator for forbruget af sundheds- og plejeydelser, 2022

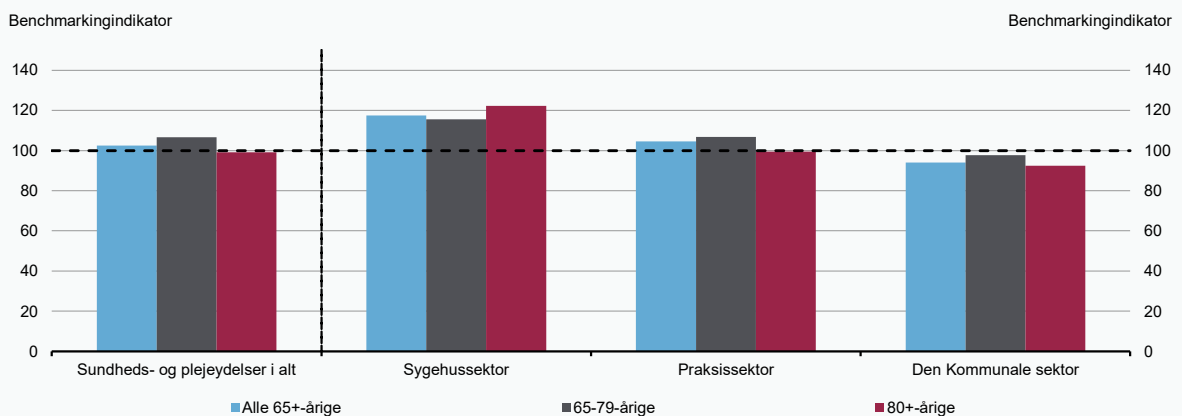

Kilde: Danmarks Statistik, Sundhedsdatastyrelsen og egne beregninger.

Figur 3

Benchmarkingindikatorer for forbruget af de enkelte sundheds- og plejeydelser, 2022

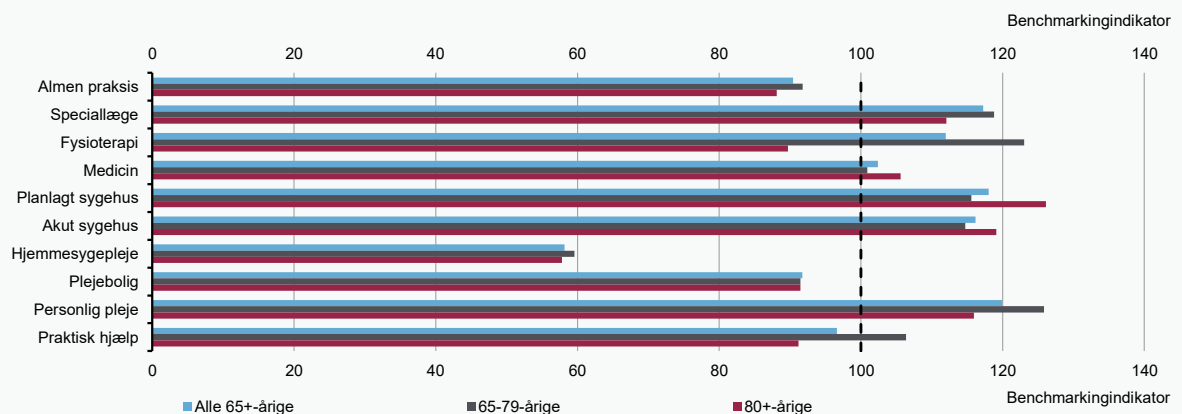

Kilde: Danmarks Statistik, Sundhedsdatastyrelsen og egne beregninger.

Frederikssund Kommune

Figur 1

Forbrug af sundheds- og plejeydelser pr. ældre over 65 år, 2022

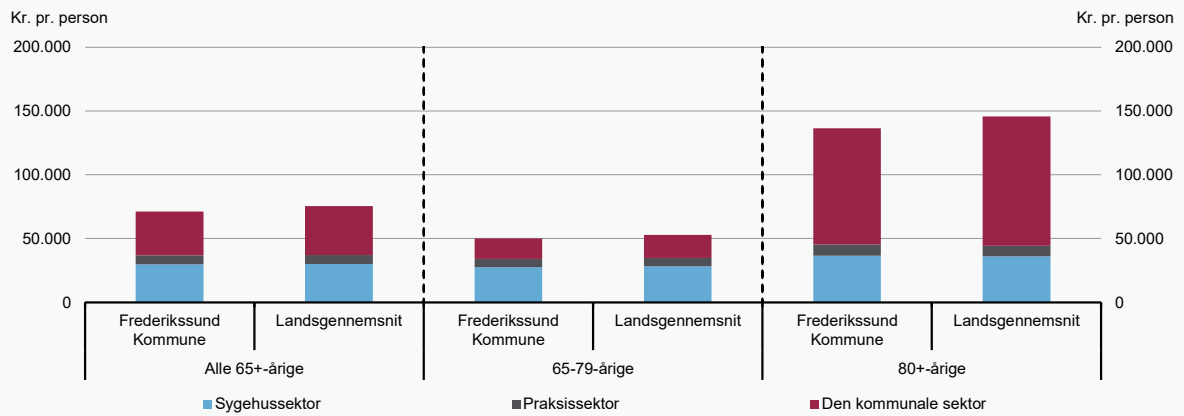

Kilde: Danmarks Statistik, Sundhedsdatastyrelsen og egne beregninger.

Figur 2

Benchmarkingindikator for forbruget af sundheds- og plejeydelser, 2022

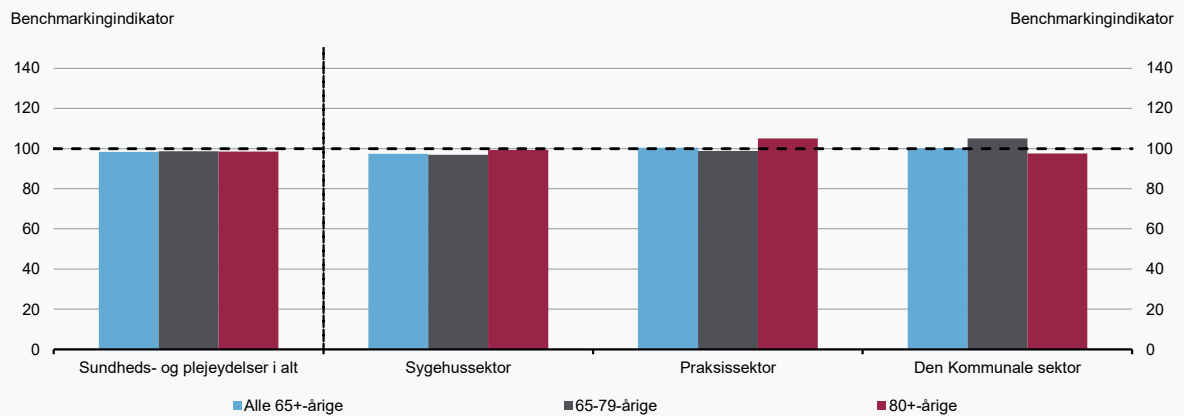

Kilde: Danmarks Statistik, Sundhedsdatastyrelsen og egne beregninger.

Figur 3

Benchmarkingindikatorer for forbruget af de enkelte sundheds- og plejeydelser, 2022

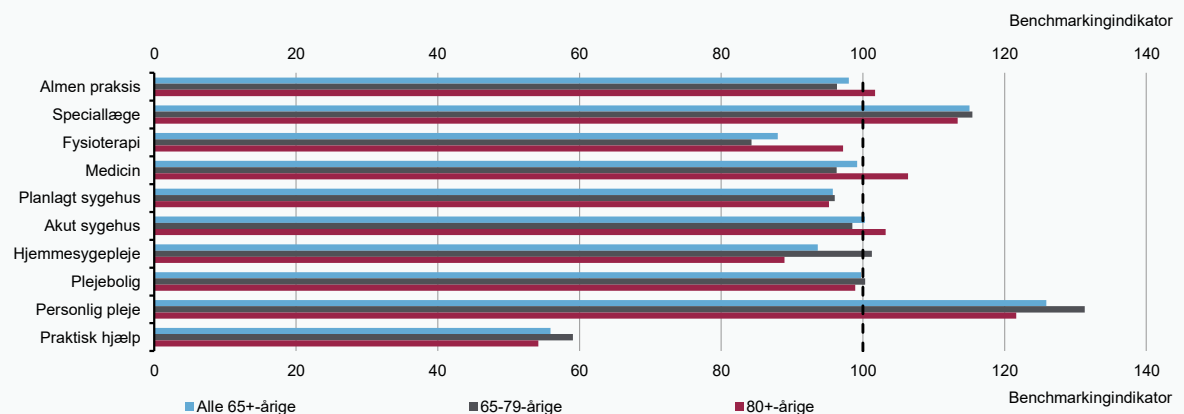

Kilde: Danmarks Statistik, Sundhedsdatastyrelsen og egne beregninger.

Figur 1

Forbrug af sundheds- og plejeydelser pr. ældre over 65 år, 2022

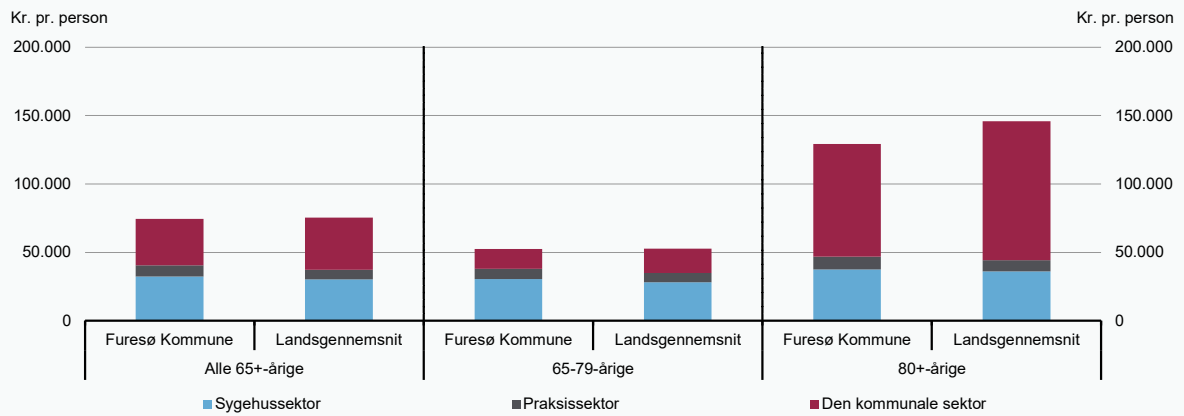

Kilde: Danmarks Statistik, Sundhedsdatastyrelsen og egne beregninger.

Figur 2

Benchmarkingindikator for forbruget af sundheds- og plejeydelser, 2022

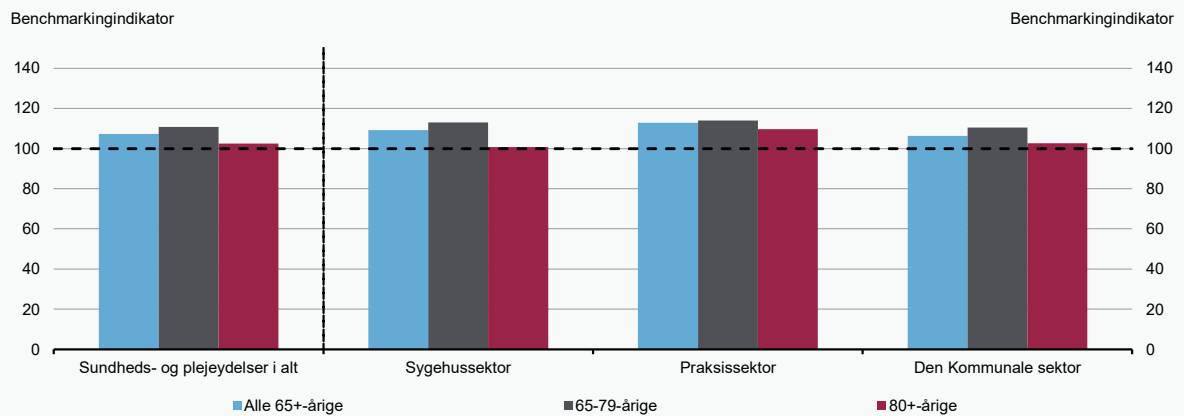

Kilde: Danmarks Statistik, Sundhedsdatastyrelsen og egne beregninger.

Figur 3

Benchmarkingindikatorer for forbruget af de enkelte sundheds- og plejeydelser, 2022

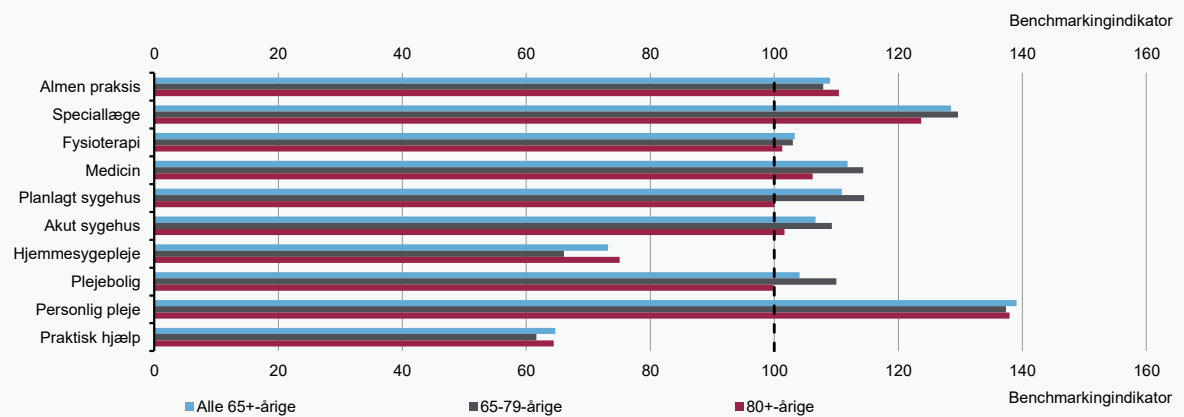

Kilde: Danmarks Statistik, Sundhedsdatastyrelsen og egne beregninger.

Faaborg-Midtfyn Kommune

Figur 1

Forbrug af sundheds- og plejeydelser pr. ældre over 65 år, 2022

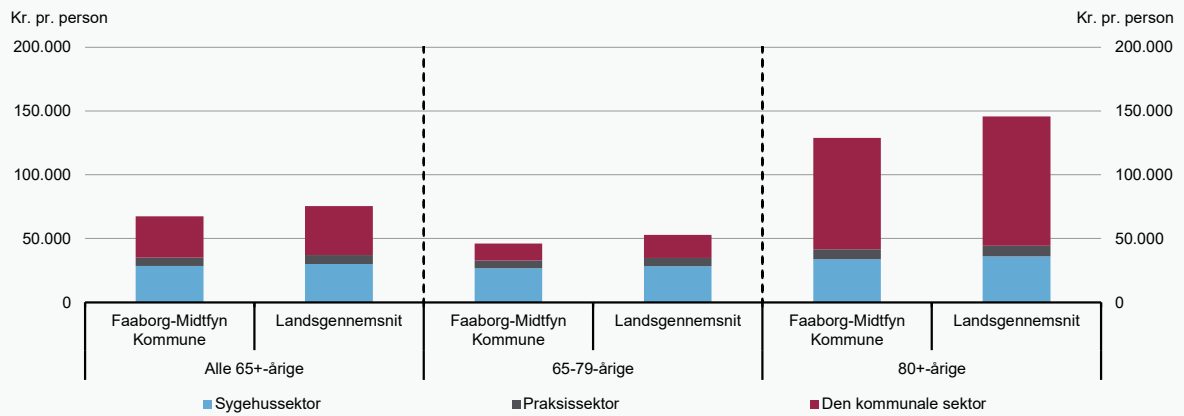

Kilde: Danmarks Statistik, Sundhedsdatastyrelsen og egne beregninger.

Figur 2

Benchmarkingindikator for forbruget af sundheds- og plejeydelser, 2022

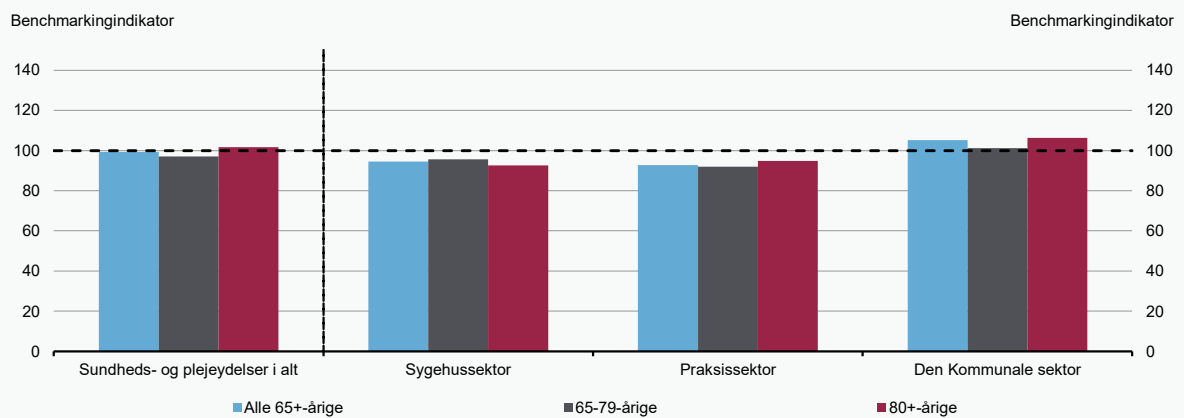

Kilde: Danmarks Statistik, Sundhedsdatastyrelsen og egne beregninger.

Figur 3

Benchmarkingindikatorer for forbruget af de enkelte sundheds- og plejeydelser, 2022

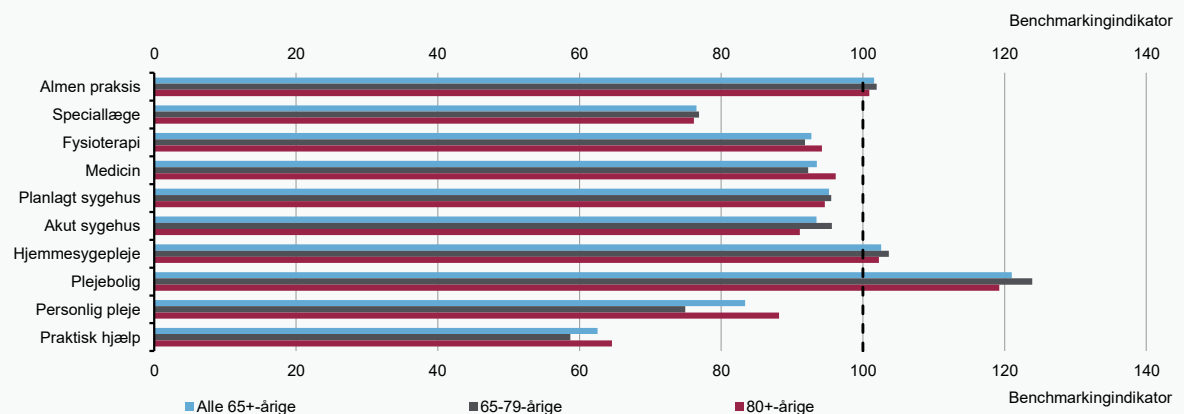

Kilde: Danmarks Statistik, Sundhedsdatastyrelsen og egne beregninger.

Gentofte Kommune

Figur 1

Forbrug af sundheds- og plejeydelser pr. ældre over 65 år, 2022

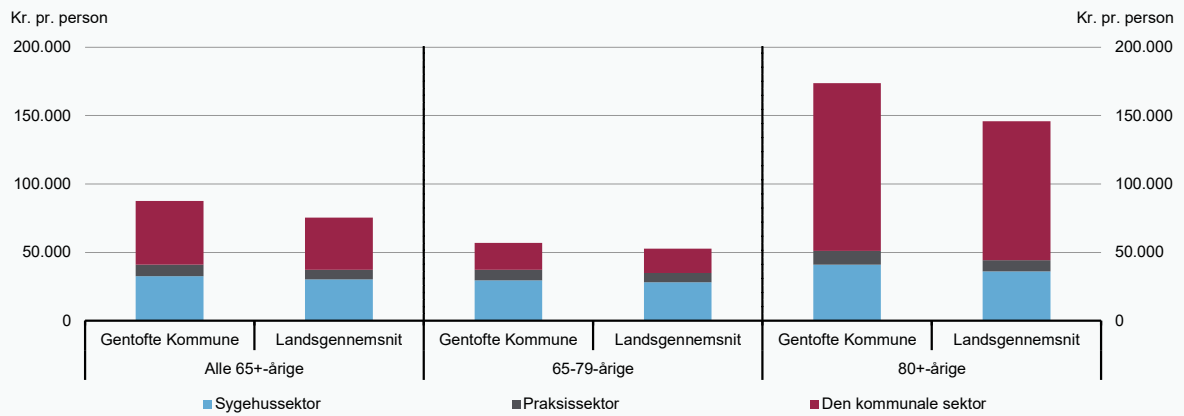

Kilde: Danmarks Statistik, Sundhedsdatastyrelsen og egne beregninger.

Figur 2

Benchmarkingindikator for forbruget af sundheds- og plejeydelser, 2022

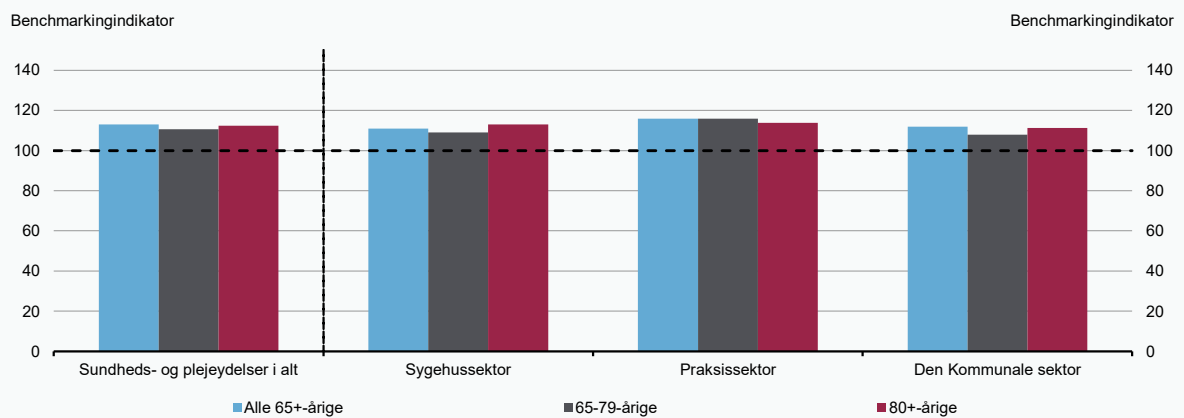

Kilde: Danmarks Statistik, Sundhedsdatastyrelsen og egne beregninger.

Figur 3

Benchmarkingindikatorer for forbruget af de enkelte sundheds- og plejeydelser, 2022

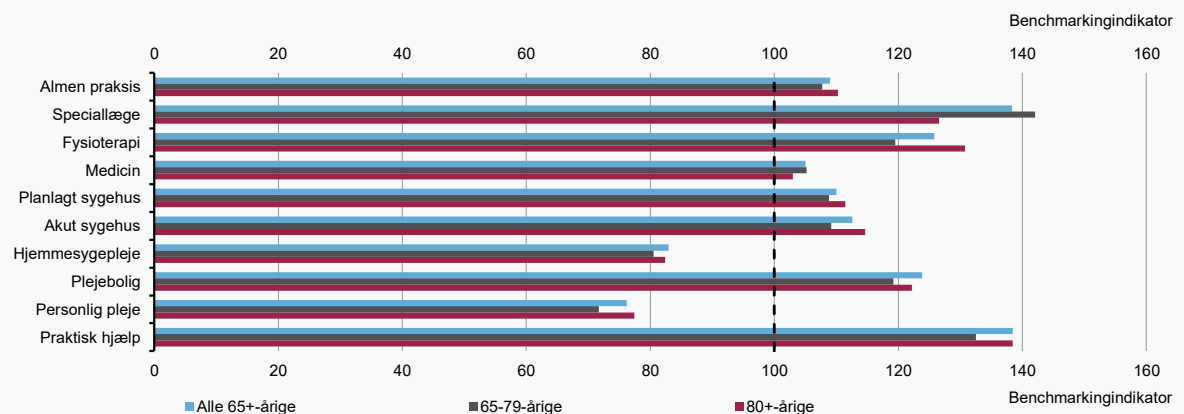

Kilde: Danmarks Statistik, Sundhedsdatastyrelsen og egne beregninger.

Gladsaxe Kommune

Figur 1

Forbrug af sundheds- og plejeydelser pr. ældre over 65 år, 2022

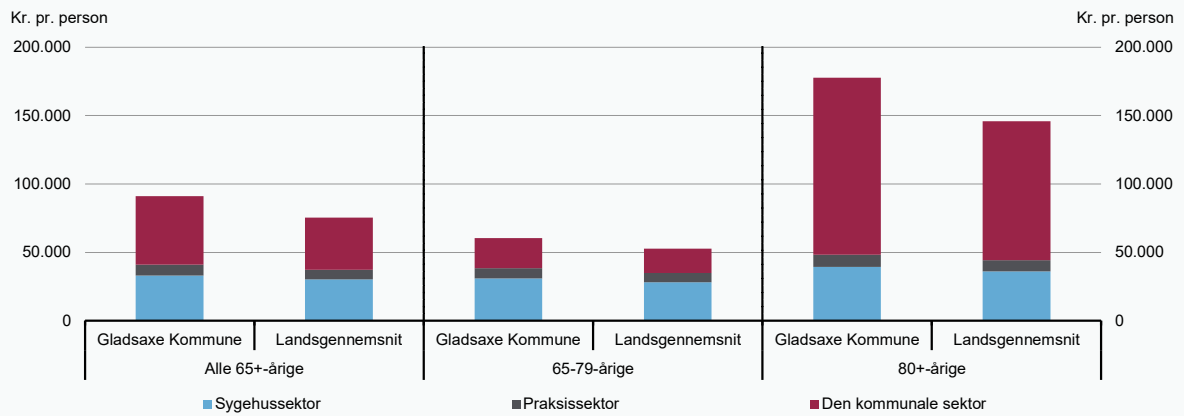

Kilde: Danmarks Statistik, Sundhedsdatastyrelsen og egne beregninger.

Figur 2

Benchmarkingindikator for forbruget af sundheds- og plejeydelser, 2022

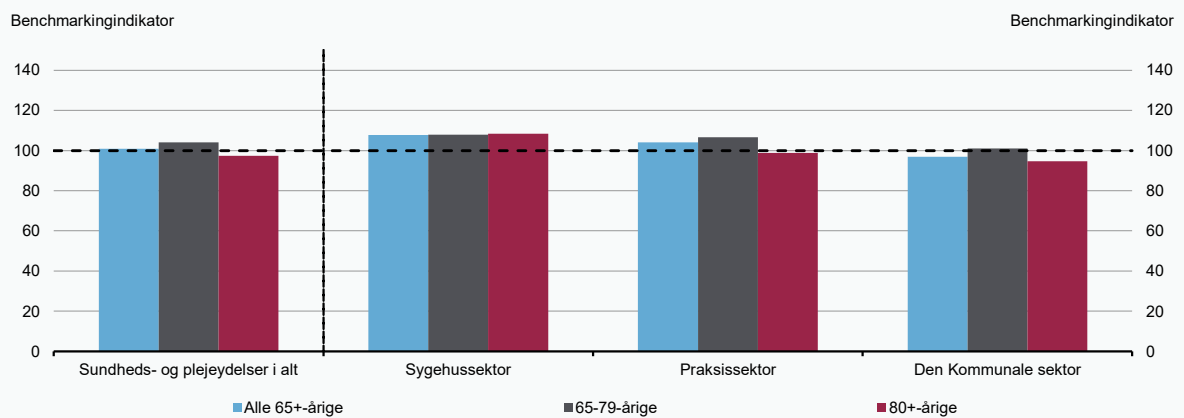

Kilde: Danmarks Statistik, Sundhedsdatastyrelsen og egne beregninger.

Figur 3

Benchmarkingindikatorer for forbruget af de enkelte sundheds- og plejeydelser, 2022

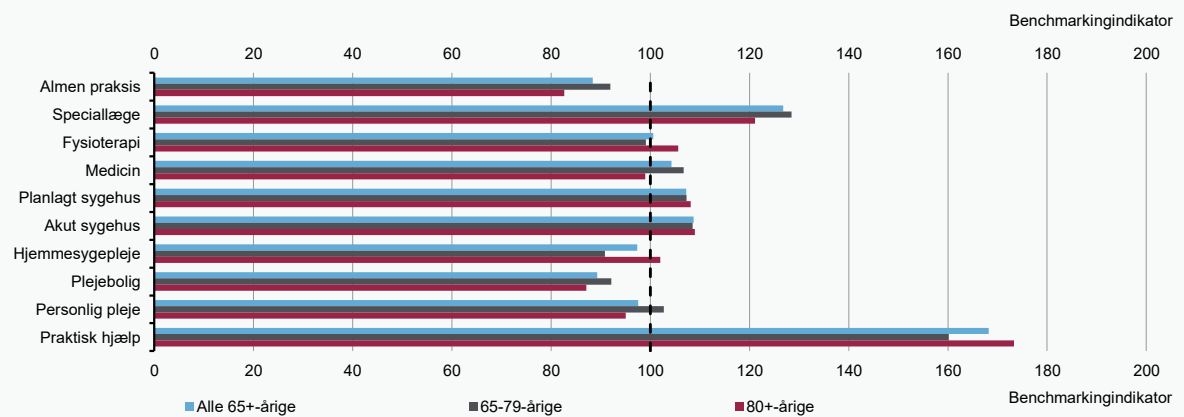

Kilde: Danmarks Statistik, Sundhedsdatastyrelsen og egne beregninger.

Glostrup Kommune

Figur 1

Forbrug af sundheds- og plejeydelser pr. ældre over 65 år, 2022

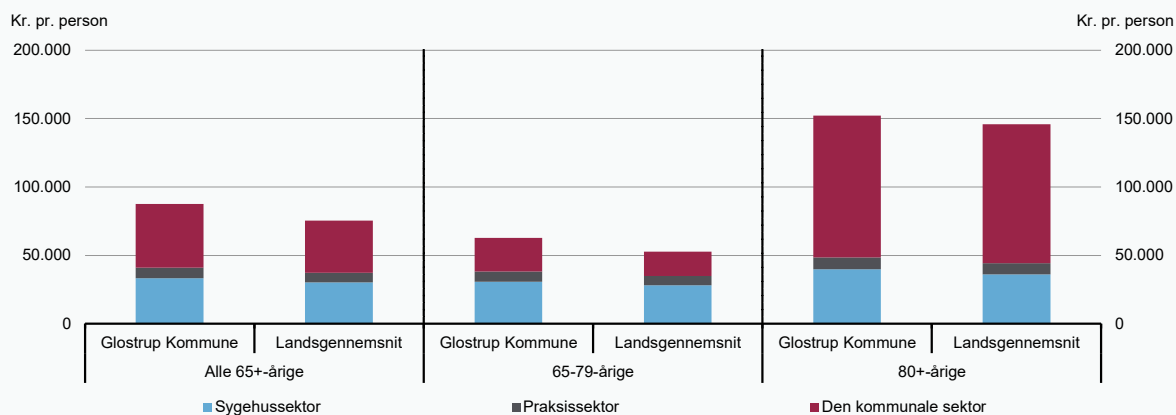

Kilde: Danmarks Statistik, Sundhedsdatastyrelsen og egne beregninger.

Figur 2

Benchmarkingindikator for forbruget af sundheds- og plejeydelser, 2022

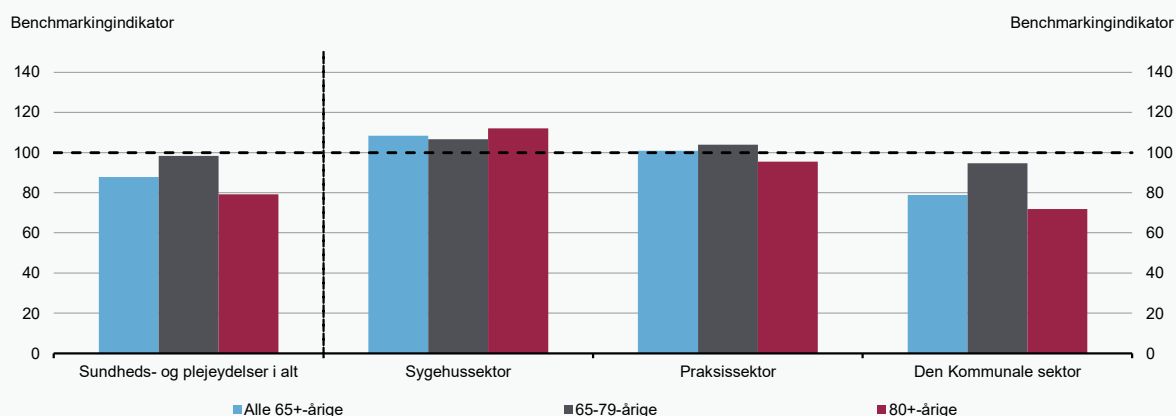

Kilde: Danmarks Statistik, Sundhedsdatastyrelsen og egne beregninger.

Figur 3

Benchmarkingindikatorer for forbruget af de enkelte sundheds- og plejeydelser, 2022

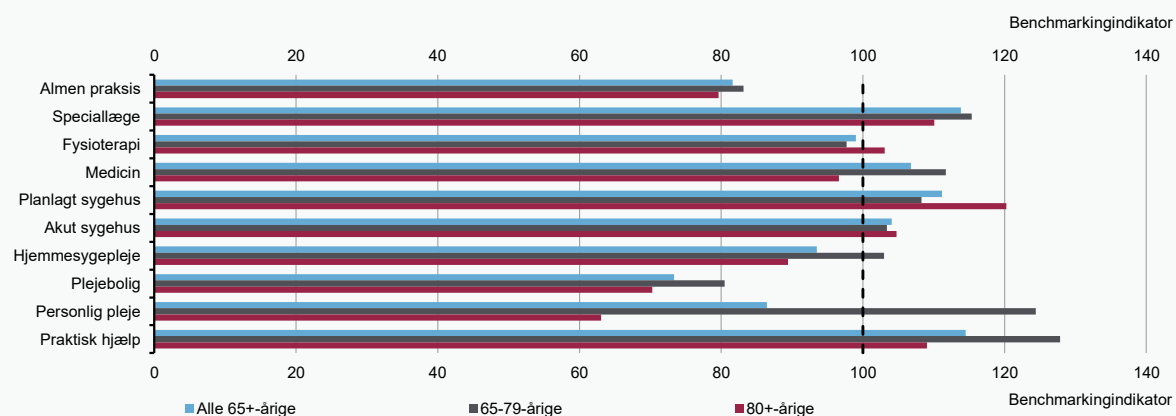

Kilde: Danmarks Statistik, Sundhedsdatastyrelsen og egne beregninger.

Greve Kommune

Figur 1

Forbrug af sundheds- og plejeydelser pr. ældre over 65 år, 2022

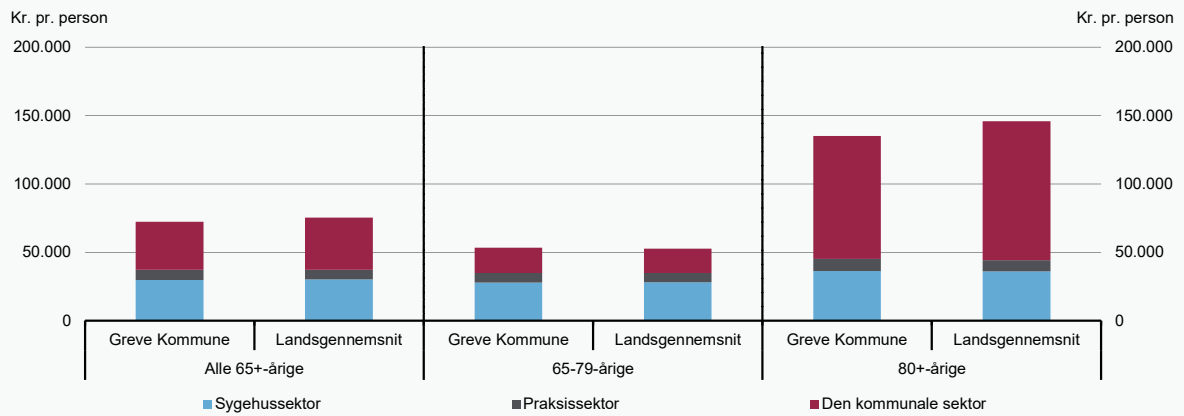

Kilde: Danmarks Statistik, Sundhedsdatastyrelsen og egne beregninger.

Figur 2

Benchmarkingindikator for forbruget af sundheds- og plejeydelser, 2022

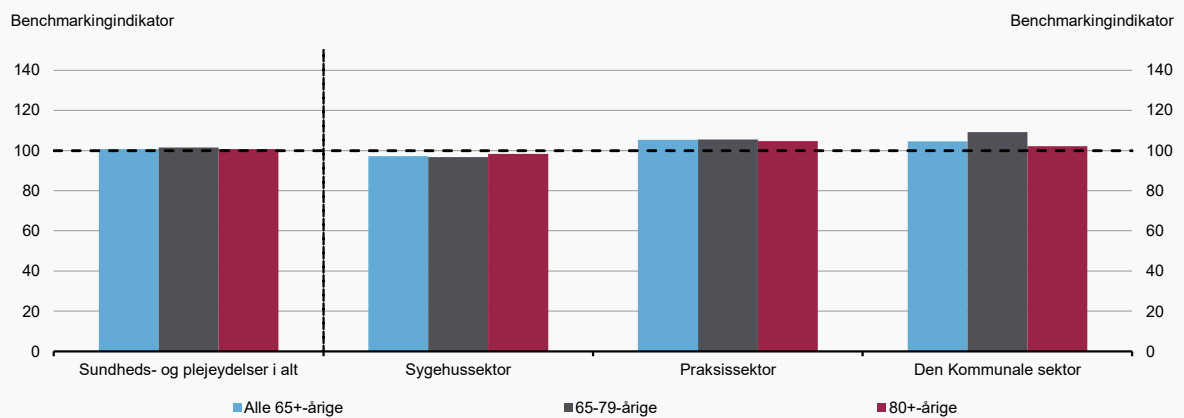

Kilde: Danmarks Statistik, Sundhedsdatastyrelsen og egne beregninger.

Figur 3

Benchmarkingindikatorer for forbruget af de enkelte sundheds- og plejeydelser, 2022

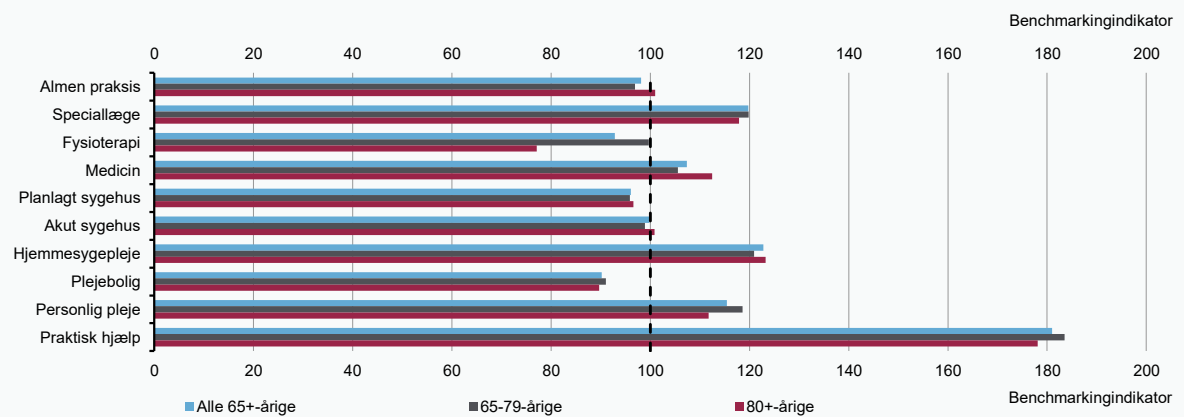

Kilde: Danmarks Statistik, Sundhedsdatastyrelsen og egne beregninger.

Gribskov Kommune

Figur 1

Forbrug af sundheds- og plejeydelser pr. ældre over 65 år, 2022

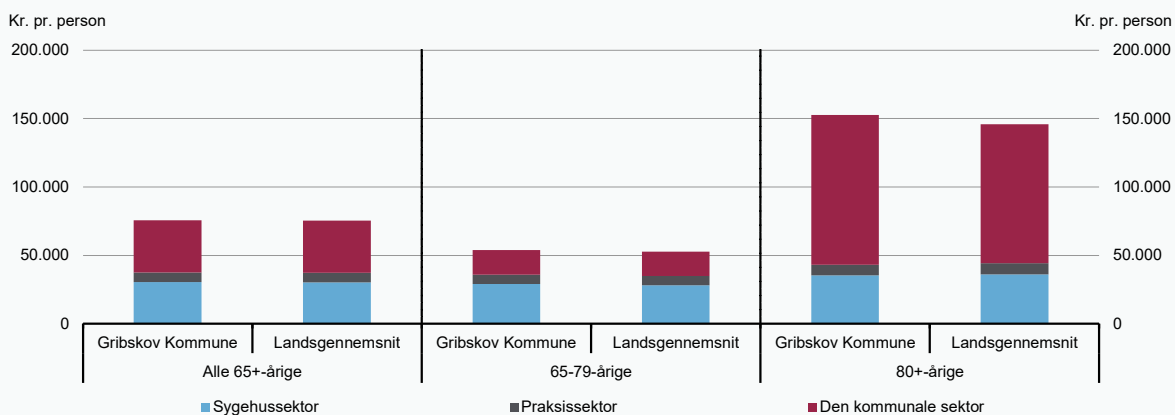

Kilde: Danmarks Statistik, Sundhedsdatastyrelsen og egne beregninger.

Figur 2

Benchmarkingindikator for forbruget af sundheds- og plejeydelser, 2022

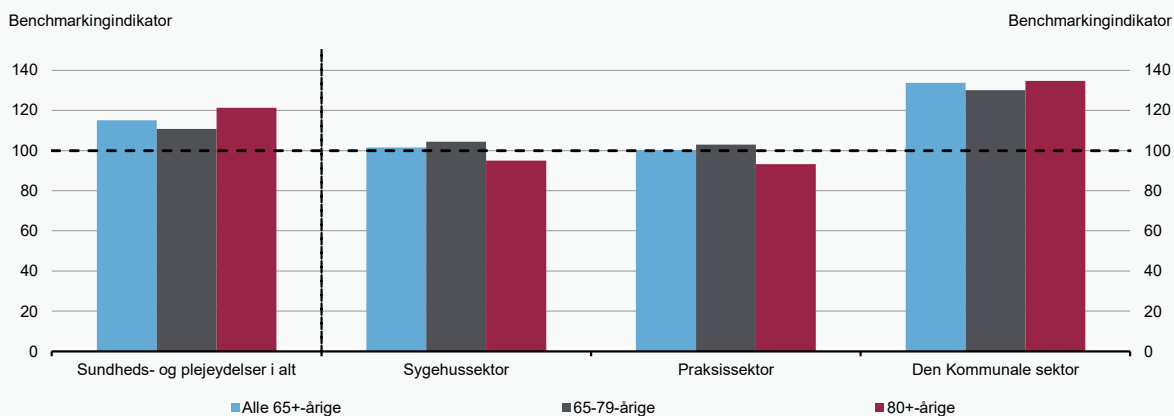

Kilde: Danmarks Statistik, Sundhedsdatastyrelsen og egne beregninger.

Figur 3

Benchmarkingindikatorer for forbruget af de enkelte sundheds- og plejeydelser, 2022

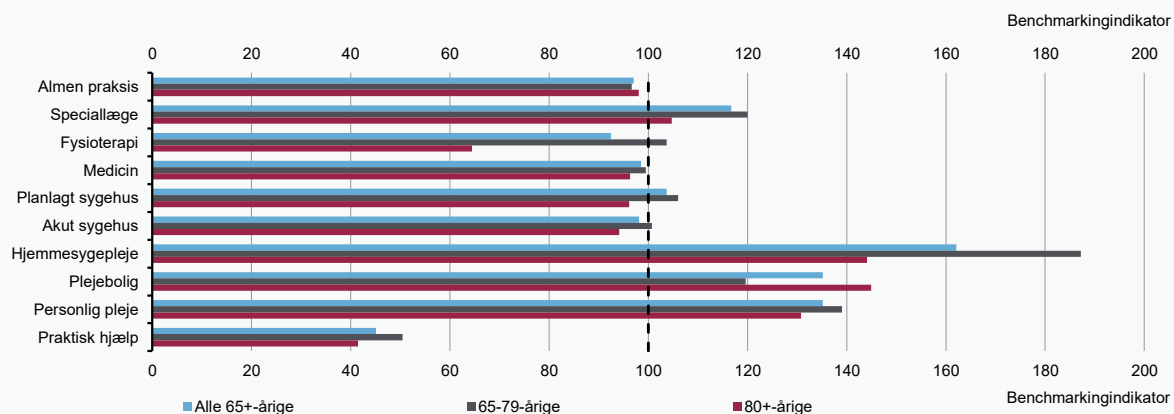

Kilde: Danmarks Statistik, Sundhedsdatastyrelsen og egne beregninger.

Guldborgsund Kommune

Figur 1

Forbrug af sundheds- og plejeydelser pr. ældre over 65 år, 2022

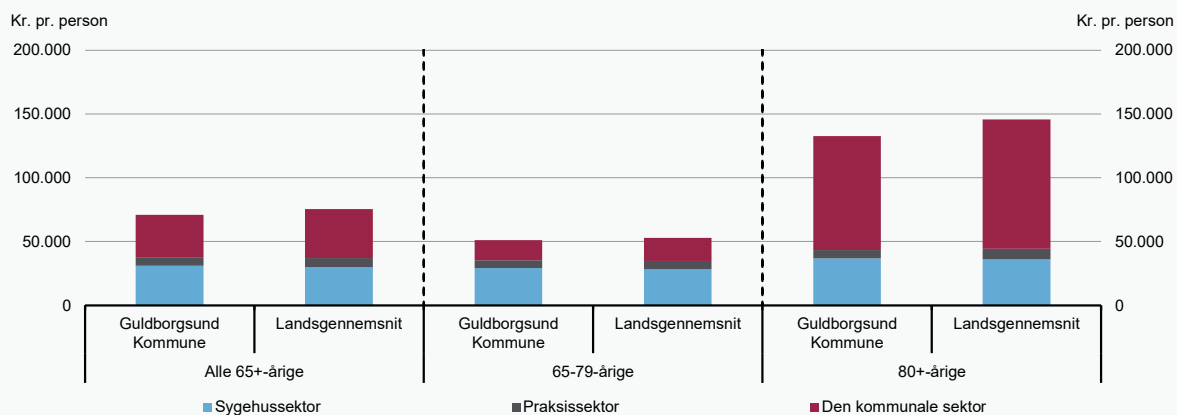

Kilde: Danmarks Statistik, Sundhedsdatastyrelsen og egne beregninger.

Figur 2

Benchmarkingindikator for forbruget af sundheds- og plejeydelser, 2022

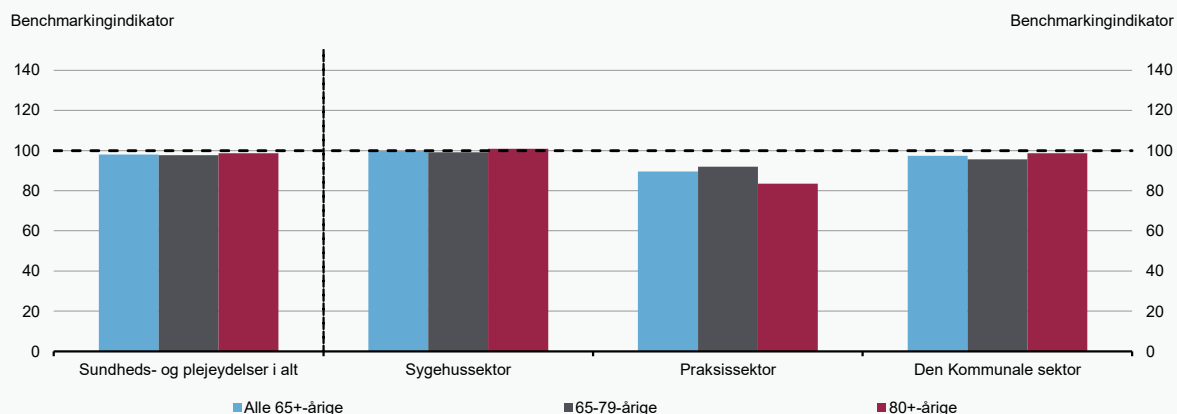

Kilde: Danmarks Statistik, Sundhedsdatastyrelsen og egne beregninger.

Figur 3

Benchmarkingindikatorer for forbruget af de enkelte sundheds- og plejeydelser, 2022

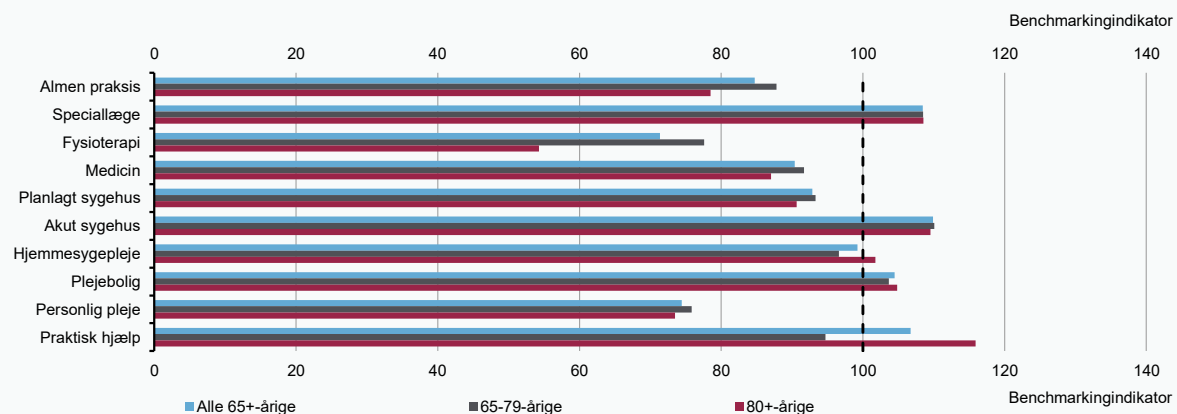

Kilde: Danmarks Statistik, Sundhedsdatastyrelsen og egne beregninger.

Haderslev Kommune

Figur 1

Forbrug af sundheds- og plejeydelser pr. ældre over 65 år, 2022

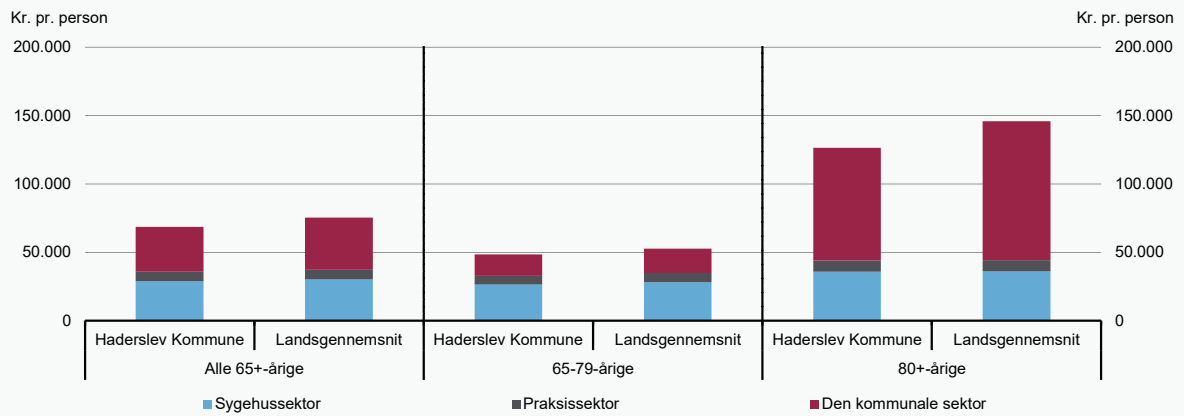

Kilde: Danmarks Statistik, Sundhedsdatastyrelsen og egne beregninger.

Figur 2

Benchmarkingindikator for forbruget af sundheds- og plejeydelser, 2022

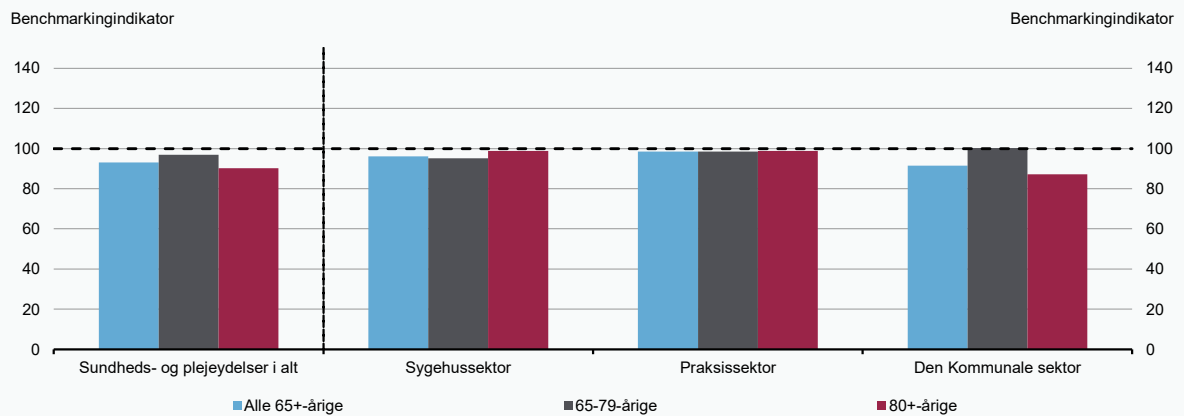

Kilde: Danmarks Statistik, Sundhedsdatastyrelsen og egne beregninger.

Figur 3

Benchmarkingindikatorer for forbruget af de enkelte sundheds- og plejeydelser, 2022

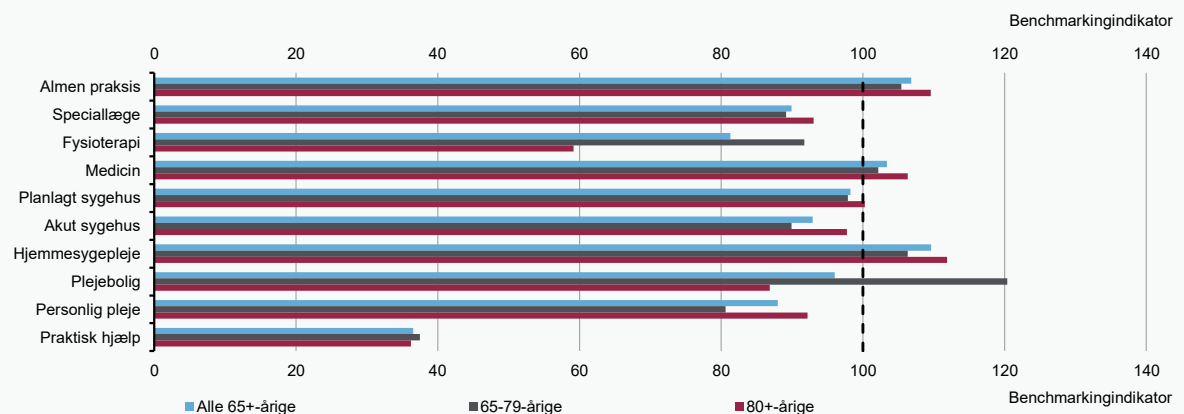

Kilde: Danmarks Statistik, Sundhedsdatastyrelsen og egne beregninger.

Figur 1

Forbrug af sundheds- og plejeydelser pr. ældre over 65 år, 2022

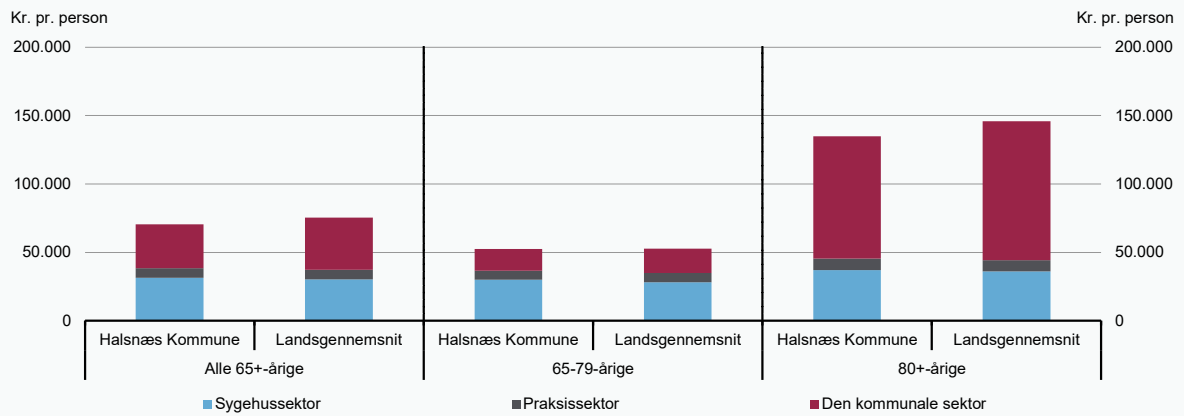

Kilde: Danmarks Statistik, Sundhedsdatastyrelsen og egne beregninger.

Figur 2

Benchmarkingindikator for forbruget af sundheds- og plejeydelser, 2022

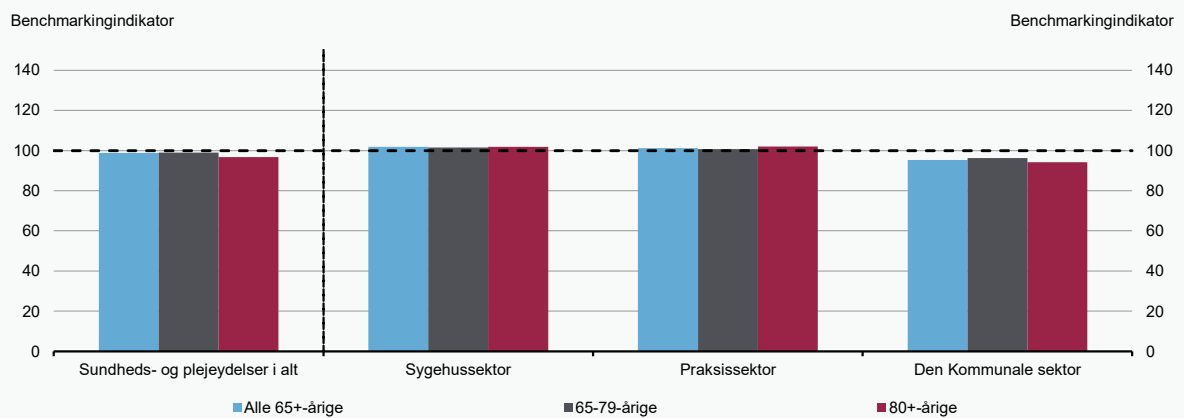

Kilde: Danmarks Statistik, Sundhedsdatastyrelsen og egne beregninger.

Figur 3

Benchmarkingindikatorer for forbruget af de enkelte sundheds- og plejeydelser, 2022

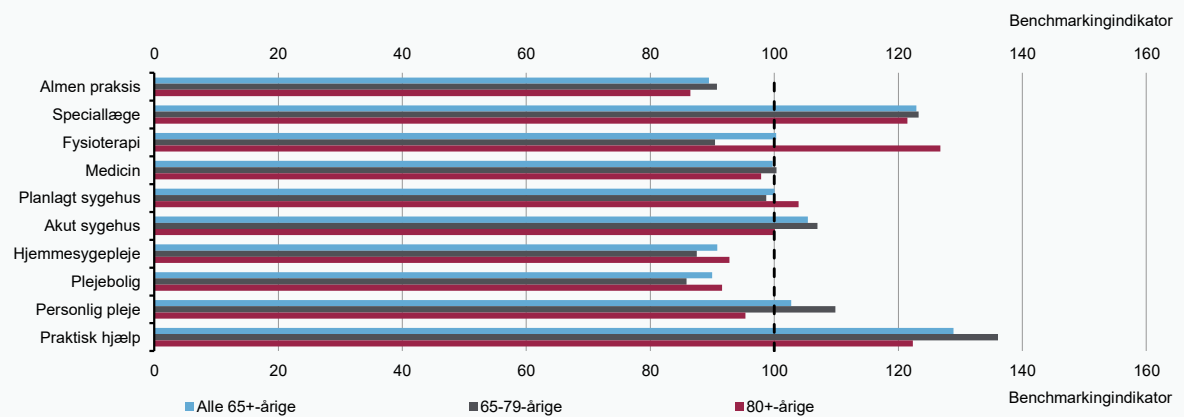

Kilde: Danmarks Statistik, Sundhedsdatastyrelsen og egne beregninger.

Hedensted Kommune

Figur 1

Forbrug af sundheds- og plejeydelser pr. ældre over 65 år, 2022

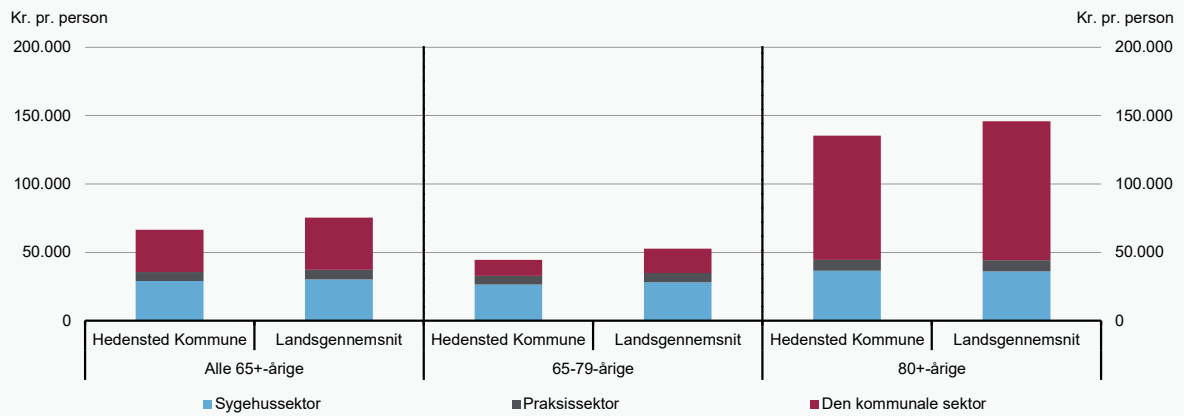

Kilde: Danmarks Statistik, Sundhedsdatastyrelsen og egne beregninger.

Figur 2

Benchmarkingindikator for forbruget af sundheds- og plejeydelser, 2022

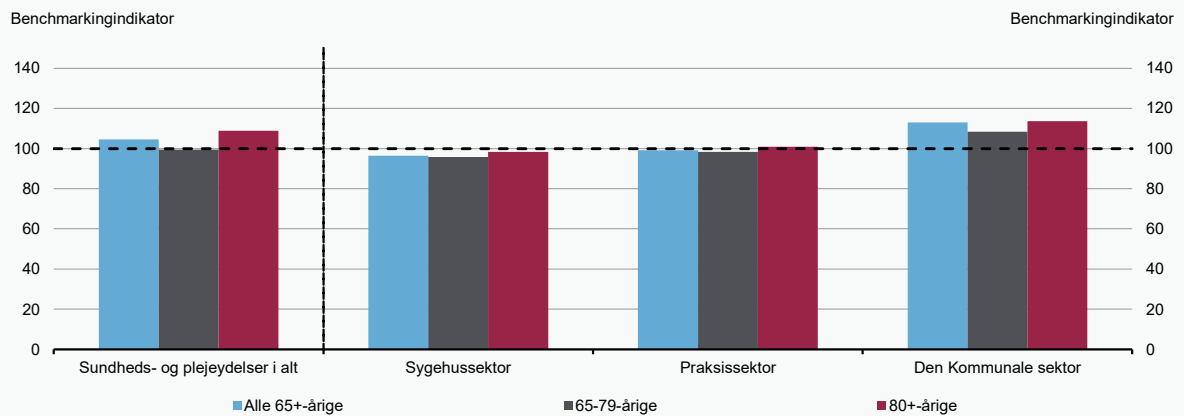

Kilde: Danmarks Statistik, Sundhedsdatastyrelsen og egne beregninger.

Figur 3

Benchmarkingindikatorer for forbruget af de enkelte sundheds- og plejeydelser, 2022

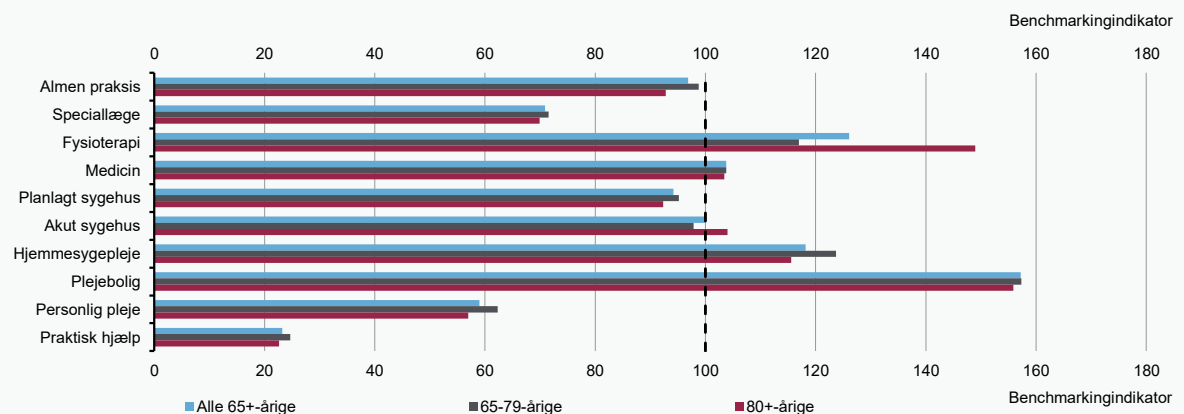

Kilde: Danmarks Statistik, Sundhedsdatastyrelsen og egne beregninger.

Figur 1

Forbrug af sundheds- og plejeydelser pr. ældre over 65 år, 2022

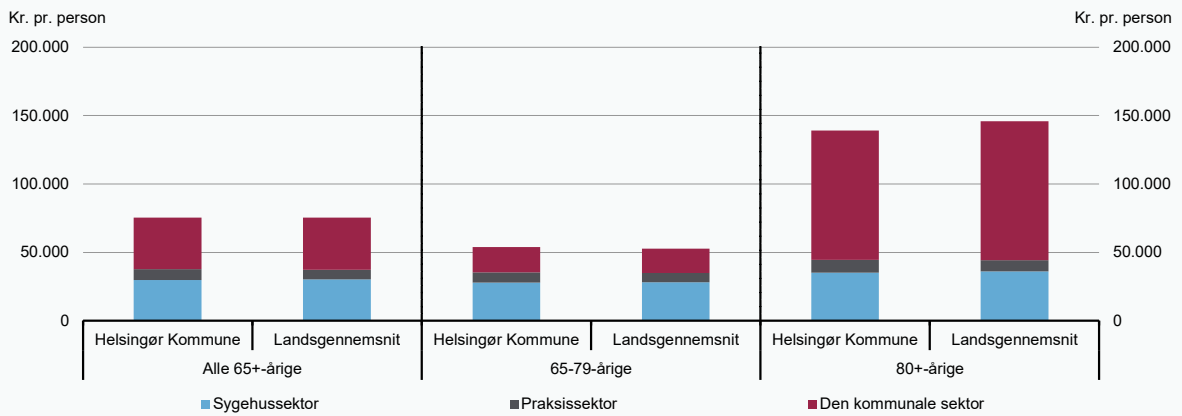

Kilde: Danmarks Statistik, Sundhedsdatastyrelsen og egne beregninger.

Figur 2

Benchmarkingindikator for forbruget af sundheds- og plejeydelser, 2022

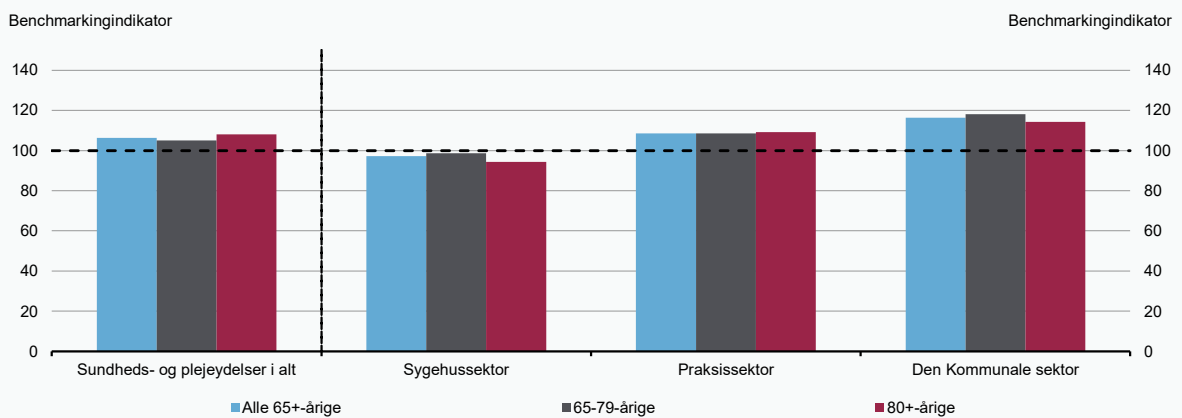

Kilde: Danmarks Statistik, Sundhedsdatastyrelsen og egne beregninger.

Figur 3

Benchmarkingindikatorer for forbruget af de enkelte sundheds- og plejeydelser, 2022

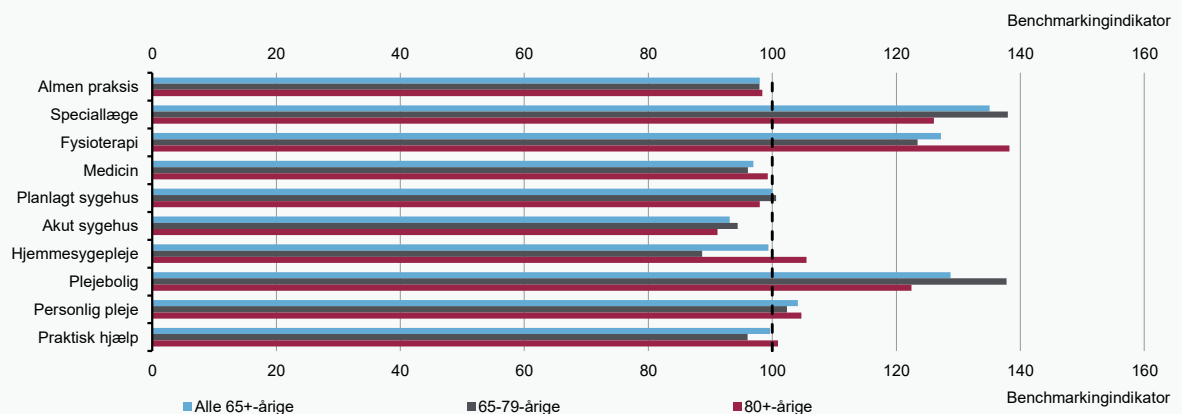

Kilde: Danmarks Statistik, Sundhedsdatastyrelsen og egne beregninger.

Herlev Kommune

Figur 1

Forbrug af sundheds- og plejeydelser pr. ældre over 65 år, 2022

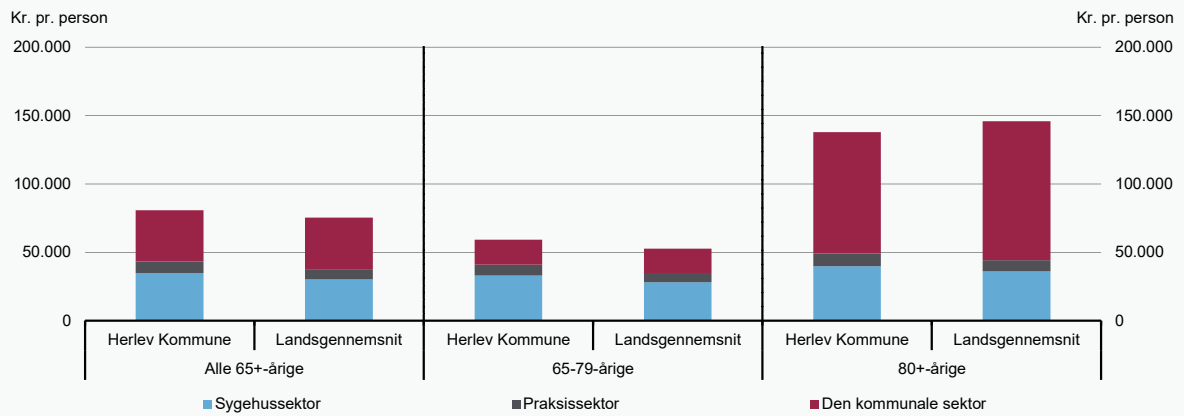

Kilde: Danmarks Statistik, Sundhedsdatastyrelsen og egne beregninger.

Figur 2

Benchmarkingindikator for forbruget af sundheds- og plejeydelser, 2022

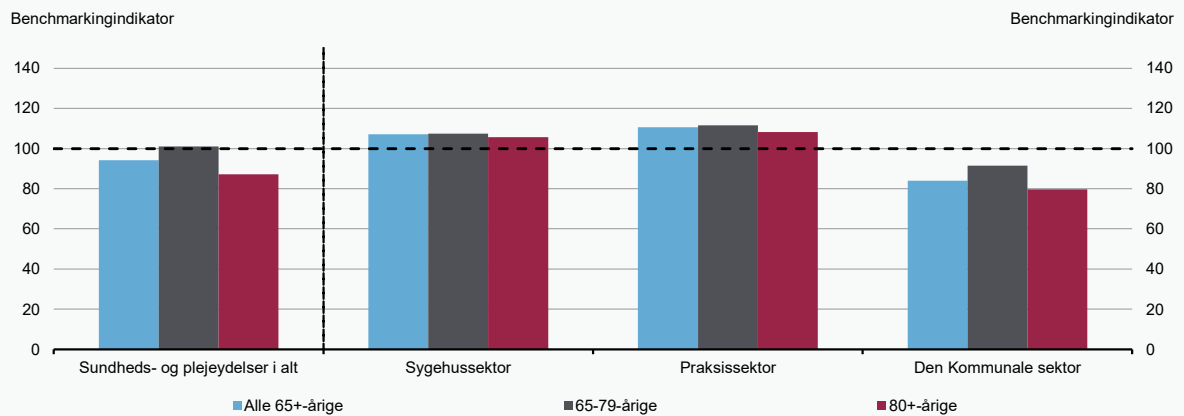

Kilde: Danmarks Statistik, Sundhedsdatastyrelsen og egne beregninger.

Figur 3

Benchmarkingindikatorer for forbruget af de enkelte sundheds- og plejeydelser, 2022

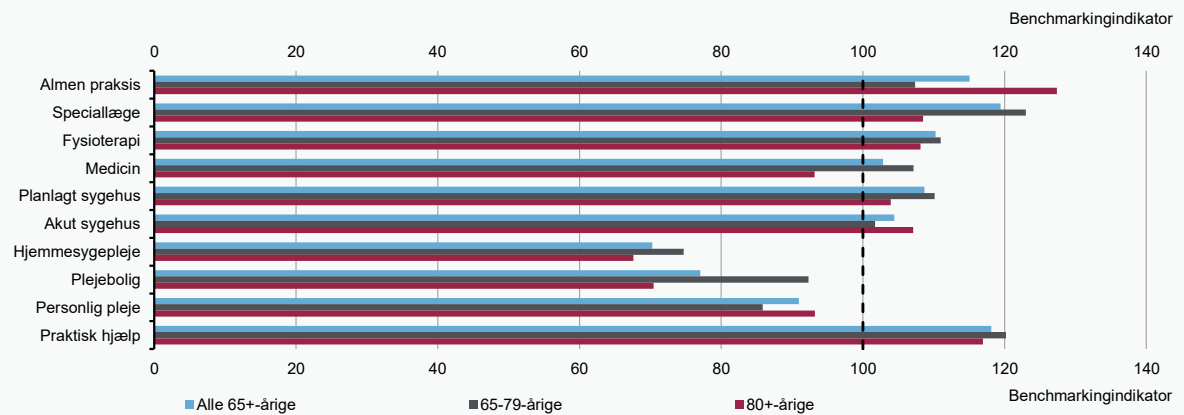

Kilde: Danmarks Statistik, Sundhedsdatastyrelsen og egne beregninger.

Herning Kommune

Figur 1

Forbrug af sundheds- og plejeydelser pr. ældre over 65 år, 2022

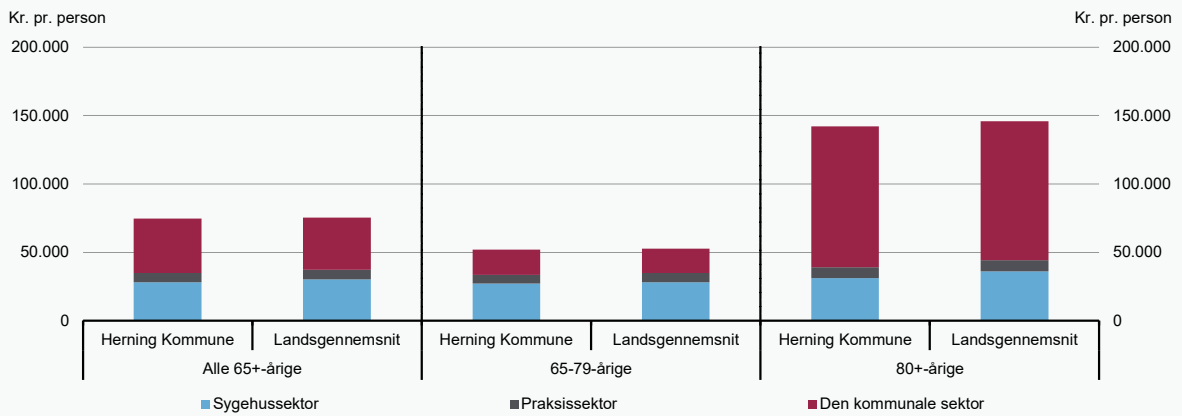

Kilde: Danmarks Statistik, Sundhedsdatastyrelsen og egne beregninger.

Figur 2

Benchmarkingindikator for forbruget af sundheds- og plejeydelser, 2022

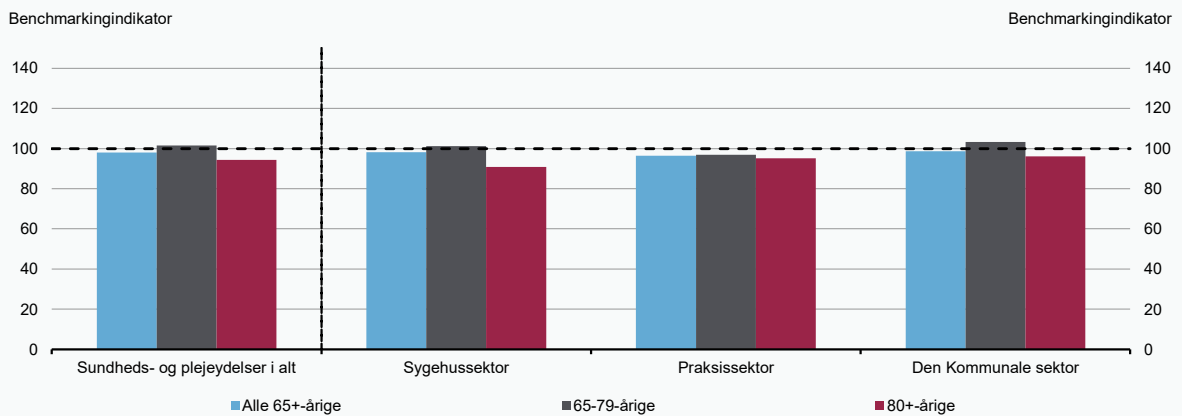

Kilde: Danmarks Statistik, Sundhedsdatastyrelsen og egne beregninger.

Figur 3

Benchmarkingindikatorer for forbruget af de enkelte sundheds- og plejeydelser, 2022

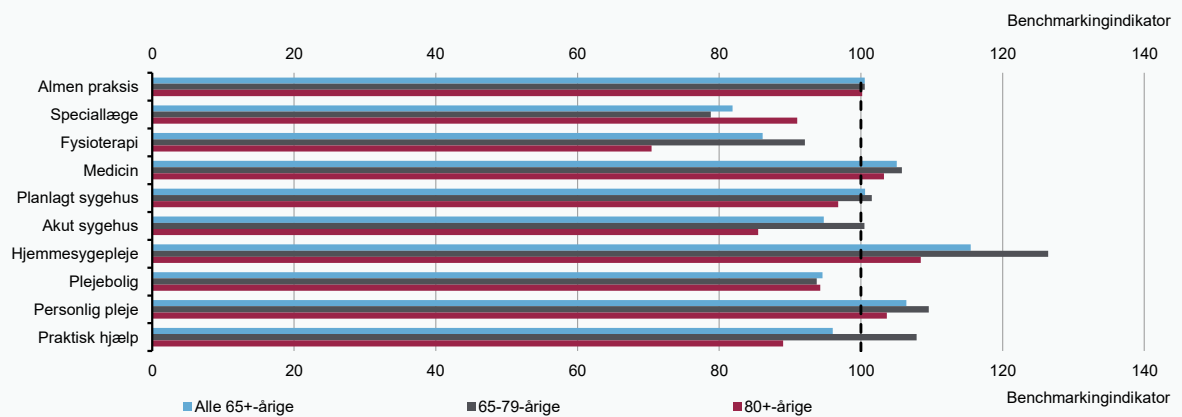

Kilde: Danmarks Statistik, Sundhedsdatastyrelsen og egne beregninger.

Figur 1

Forbrug af sundheds- og plejeydelser pr. ældre over 65 år, 2022

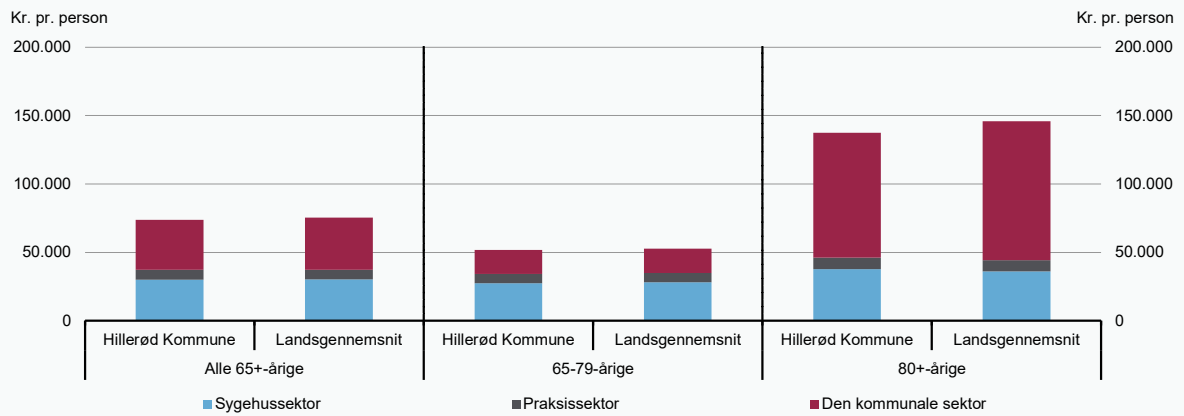

Kilde: Danmarks Statistik, Sundhedsdatastyrelsen og egne beregninger.

Figur 2

Benchmarkingindikator for forbruget af sundheds- og plejeydelser, 2022

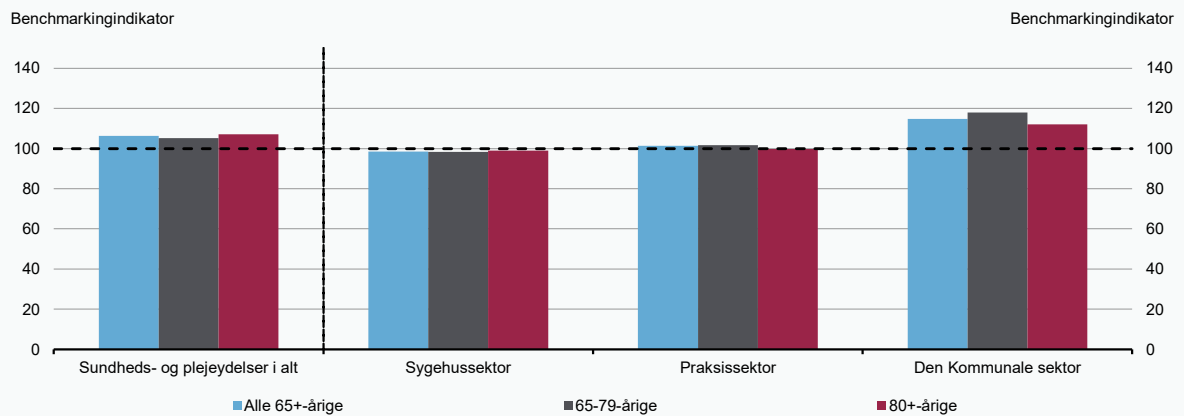

Kilde: Danmarks Statistik, Sundhedsdatastyrelsen og egne beregninger.

Figur 3

Benchmarkingindikatorer for forbruget af de enkelte sundheds- og plejeydelser, 2022

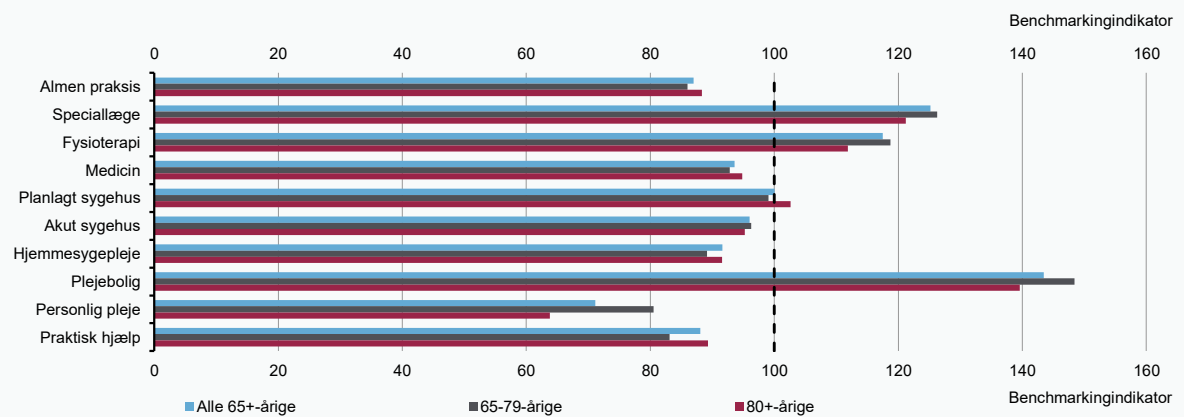

Kilde: Danmarks Statistik, Sundhedsdatastyrelsen og egne beregninger.

Figur 1

Forbrug af sundheds- og plejeydelser pr. ældre over 65 år, 2022

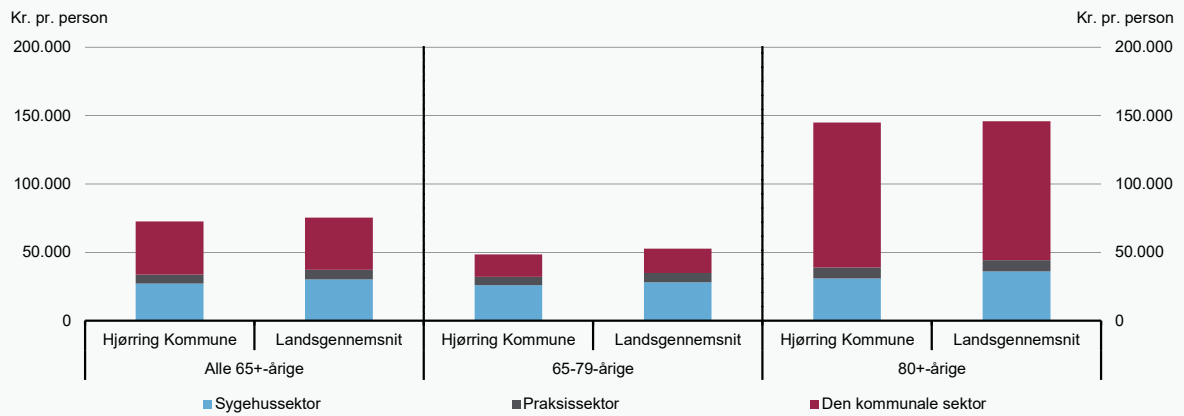

Kilde: Danmarks Statistik, Sundhedsdatastyrelsen og egne beregninger.

Figur 2

Benchmarkingindikator for forbruget af sundheds- og plejeydelser, 2022

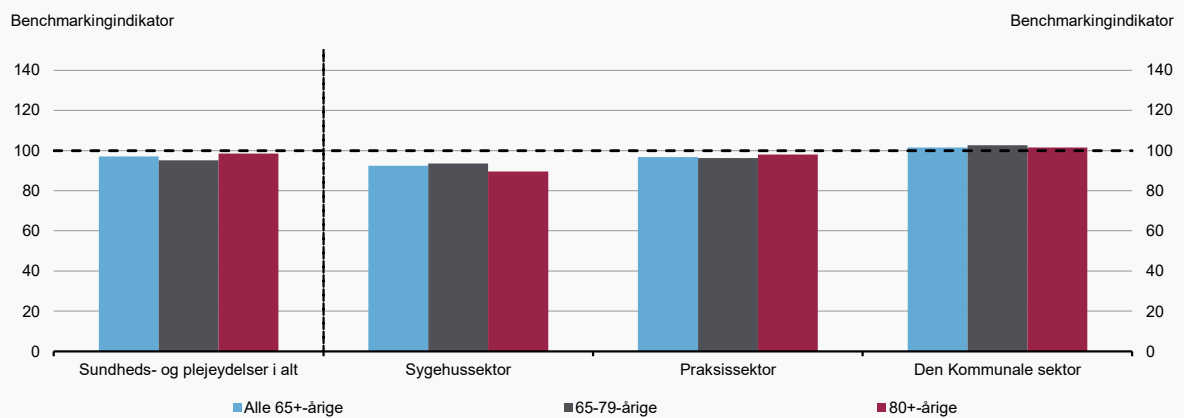

Kilde: Danmarks Statistik, Sundhedsdatastyrelsen og egne beregninger.

Figur 3

Benchmarkingindikatorer for forbruget af de enkelte sundheds- og plejeydelser, 2022

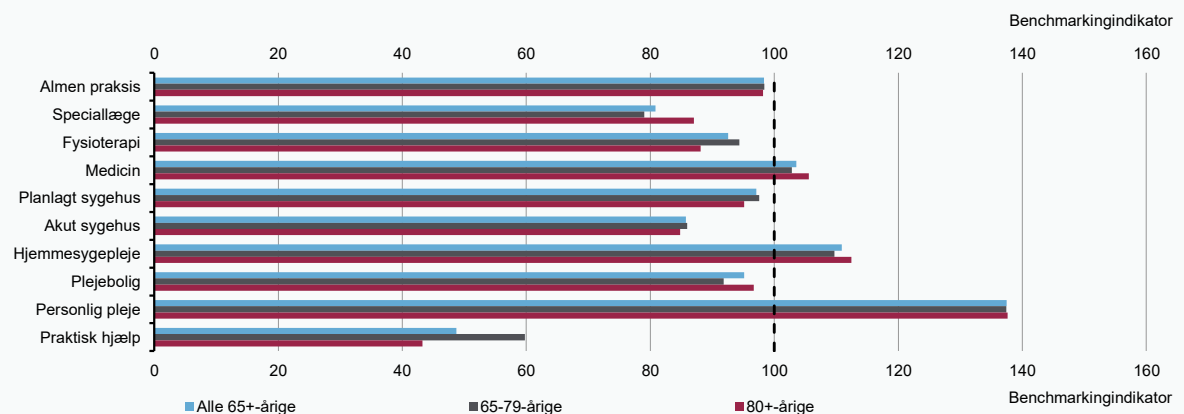

Kilde: Danmarks Statistik, Sundhedsdatastyrelsen og egne beregninger.

Figur 1

Forbrug af sundheds- og plejeydelser pr. ældre over 65 år, 2022

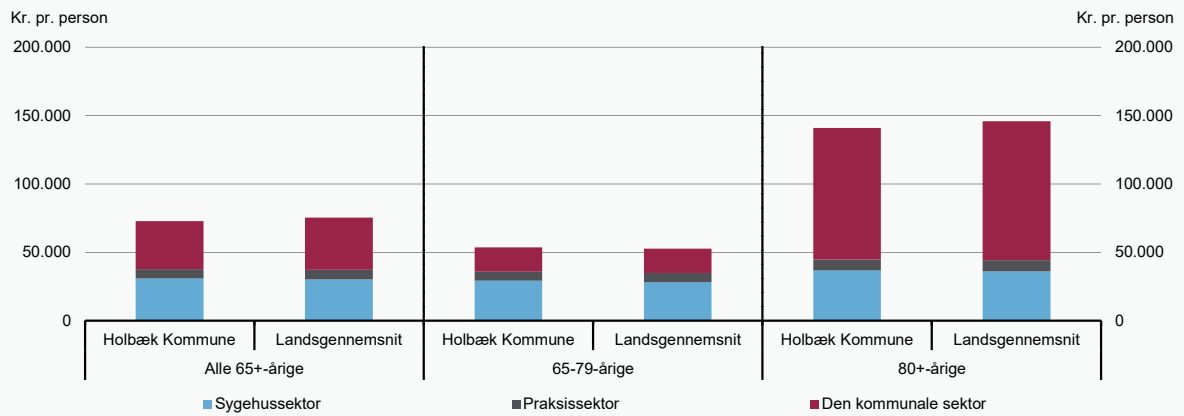

Kilde: Danmarks Statistik, Sundhedsdatastyrelsen og egne beregninger.

Figur 2

Benchmarkingindikator for forbruget af sundheds- og plejeydelser, 2022

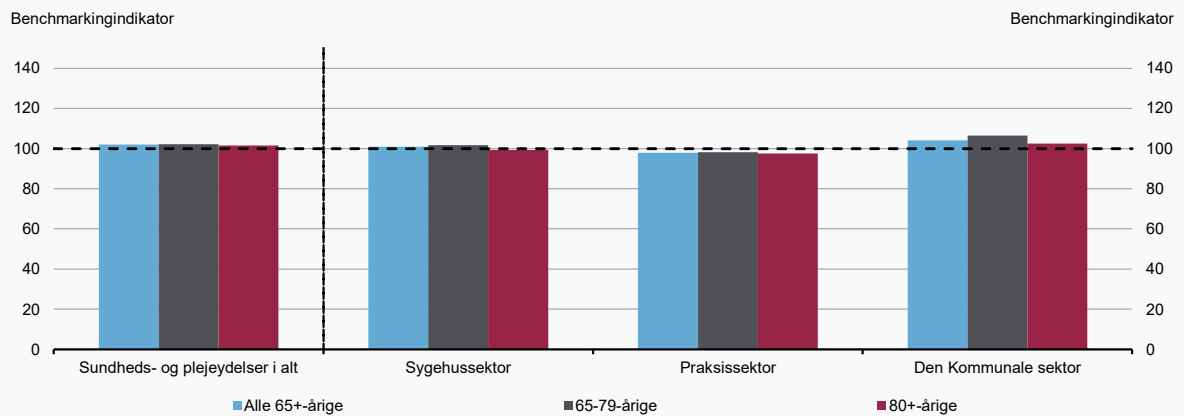

Kilde: Danmarks Statistik, Sundhedsdatastyrelsen og egne beregninger.

Figur 3

Benchmarkingindikatorer for forbruget af de enkelte sundheds- og plejeydelser, 2022

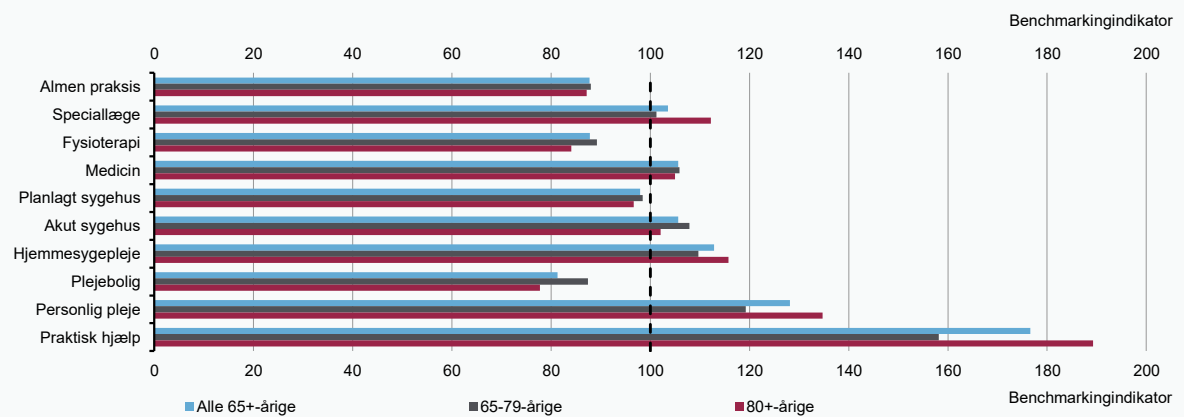

Kilde: Danmarks Statistik, Sundhedsdatastyrelsen og egne beregninger.

Holstebro Kommune

Figur 1

Forbrug af sundheds- og plejeydelser pr. ældre over 65 år, 2022

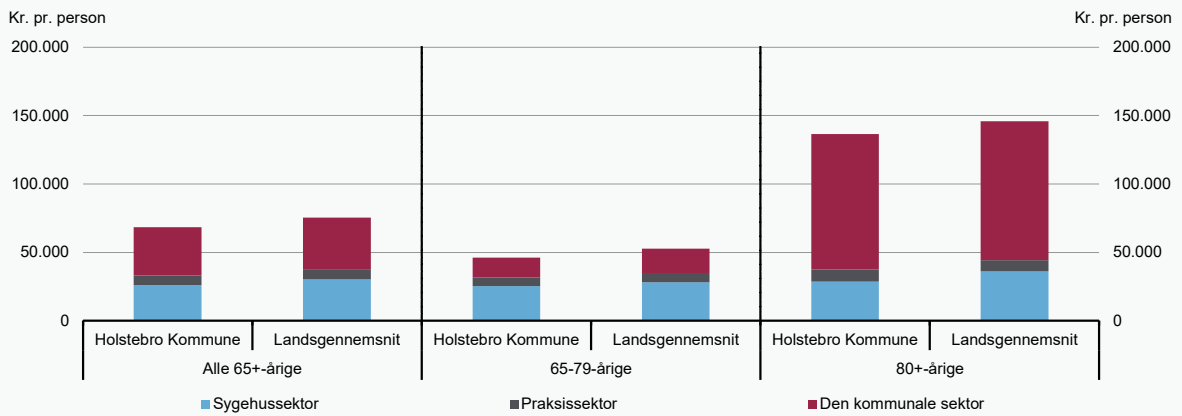

Kilde: Danmarks Statistik, Sundhedsdatastyrelsen og egne beregninger.

Figur 2

Benchmarkingindikator for forbruget af sundheds- og plejeydelser, 2022

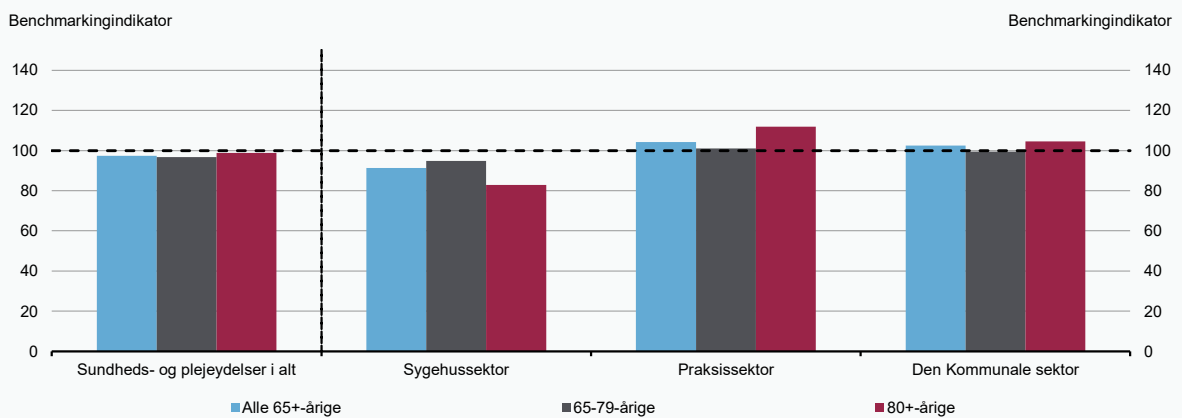

Kilde: Danmarks Statistik, Sundhedsdatastyrelsen og egne beregninger.

Figur 3

Benchmarkingindikatorer for forbruget af de enkelte sundheds- og plejeydelser, 2022

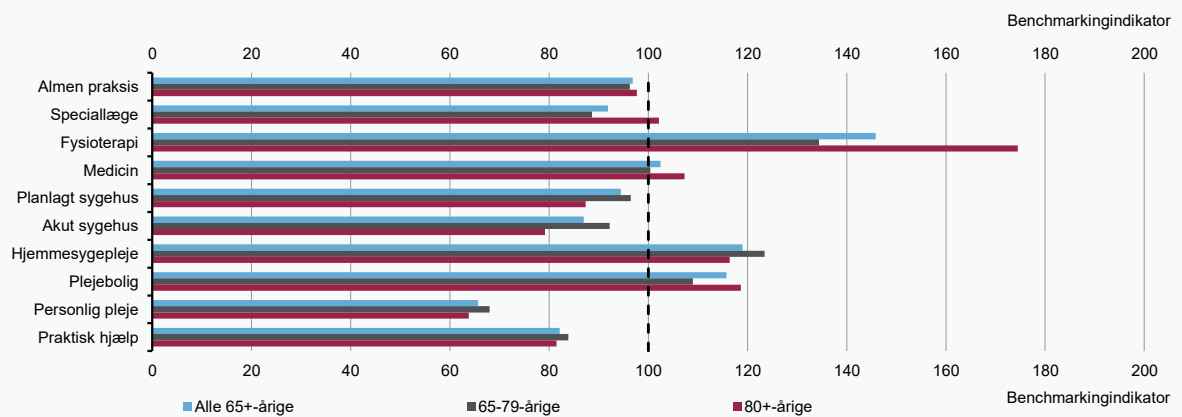

Kilde: Danmarks Statistik, Sundhedsdatastyrelsen og egne beregninger.

Horsens Kommune

Figur 1

Forbrug af sundheds- og plejeydelser pr. ældre over 65 år, 2022

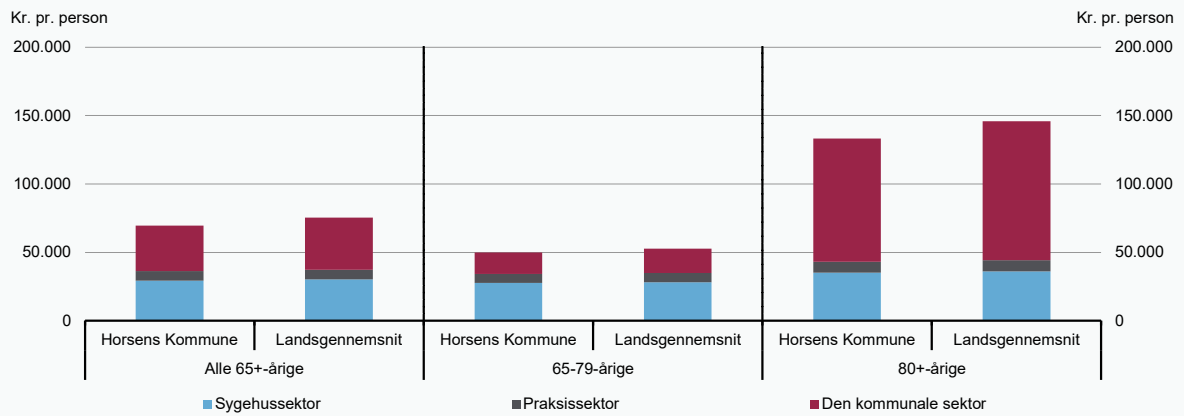

Kilde: Danmarks Statistik, Sundhedsdatastyrelsen og egne beregninger.

Figur 2

Benchmarkingindikator for forbruget af sundheds- og plejeydelser, 2022

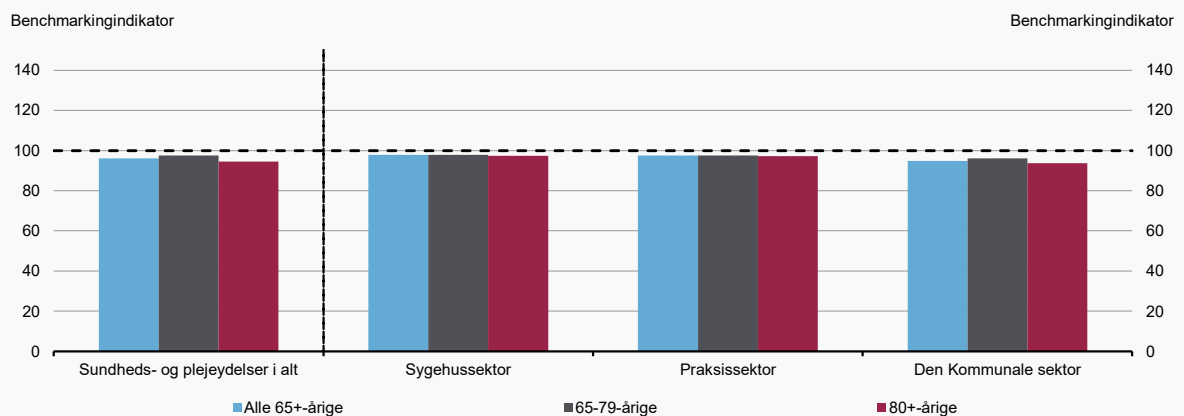

Kilde: Danmarks Statistik, Sundhedsdatastyrelsen og egne beregninger.

Figur 3

Benchmarkingindikatorer for forbruget af de enkelte sundheds- og plejeydelser, 2022

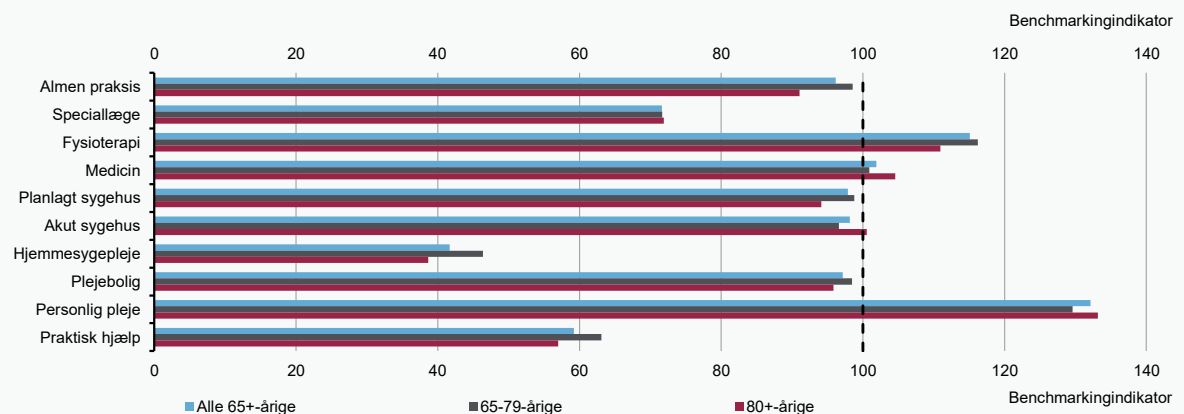

Kilde: Danmarks Statistik, Sundhedsdatastyrelsen og egne beregninger.

Hvidovre Kommune

Figur 1

Forbrug af sundheds- og plejeydelser pr. ældre over 65 år, 2022

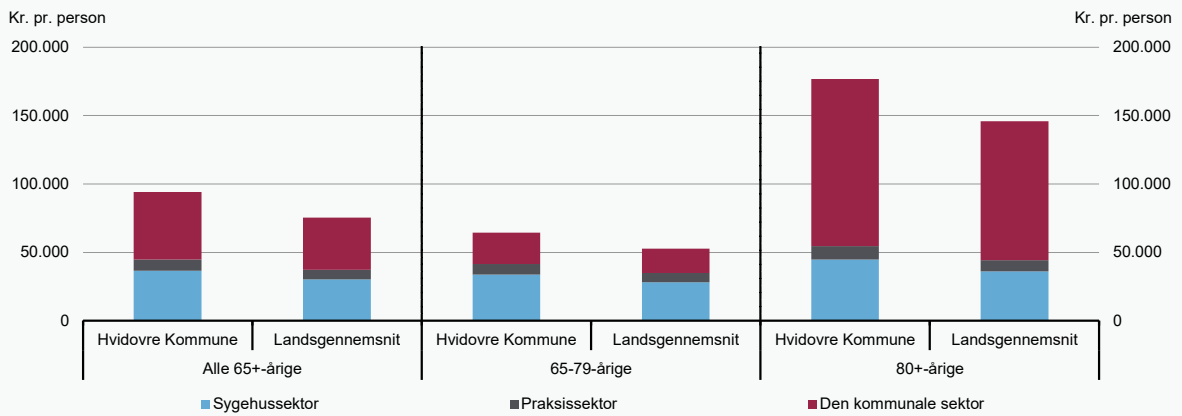

Kilde: Danmarks Statistik, Sundhedsdatastyrelsen og egne beregninger.

Figur 2

Benchmarkingindikator for forbruget af sundheds- og plejeydelser, 2022

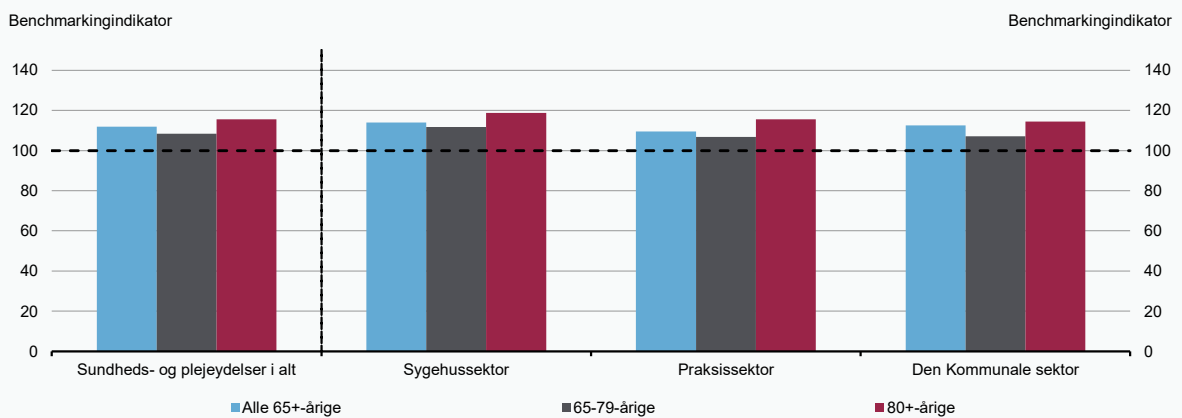

Kilde: Danmarks Statistik, Sundhedsdatastyrelsen og egne beregninger.

Figur 3

Benchmarkingindikatorer for forbruget af de enkelte sundheds- og plejeydelser, 2022

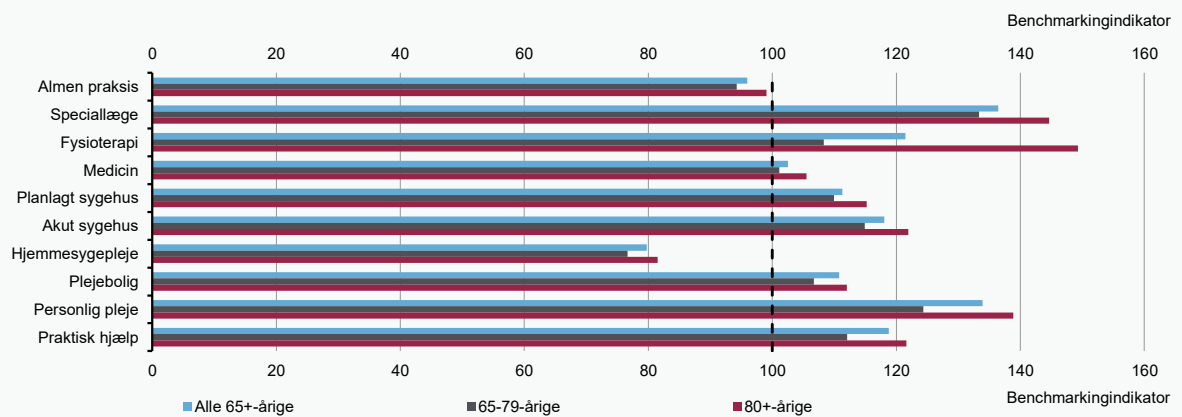

Kilde: Danmarks Statistik, Sundhedsdatastyrelsen og egne beregninger.

Høje-Taastrup Kommune

Figur 1

Forbrug af sundheds- og plejeydelser pr. ældre over 65 år, 2022

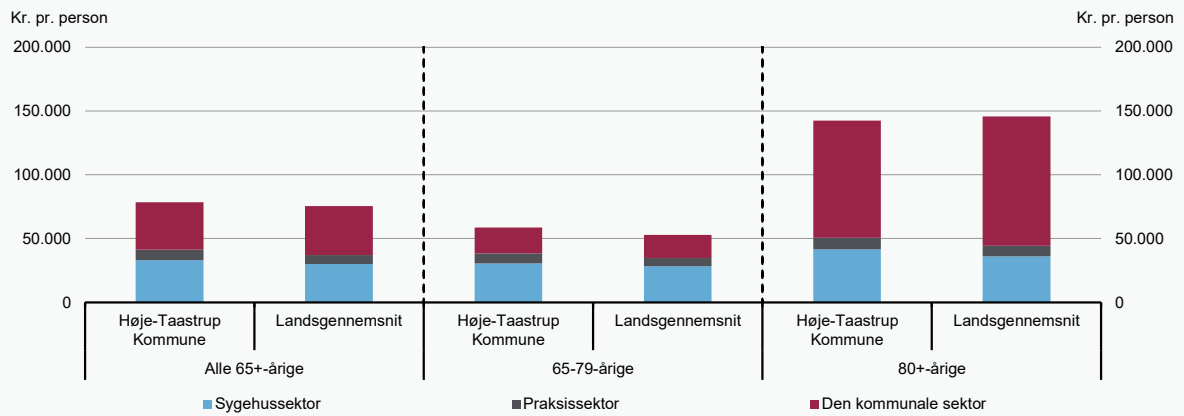

Kilde: Danmarks Statistik, Sundhedsdatastyrelsen og egne beregninger.

Figur 2

Benchmarkingindikator for forbruget af sundheds- og plejeydelser, 2022

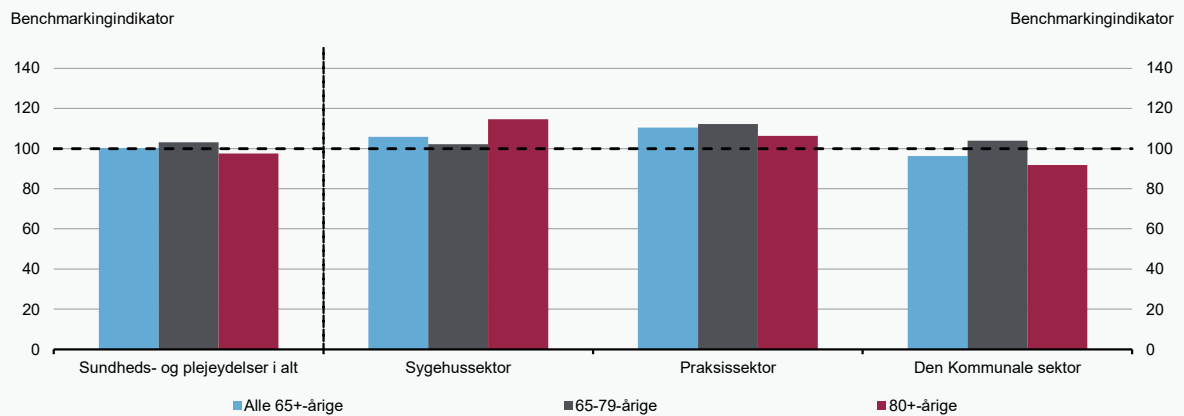

Kilde: Danmarks Statistik, Sundhedsdatastyrelsen og egne beregninger.

Figur 3

Benchmarkingindikatorer for forbruget af de enkelte sundheds- og plejeydelser, 2022

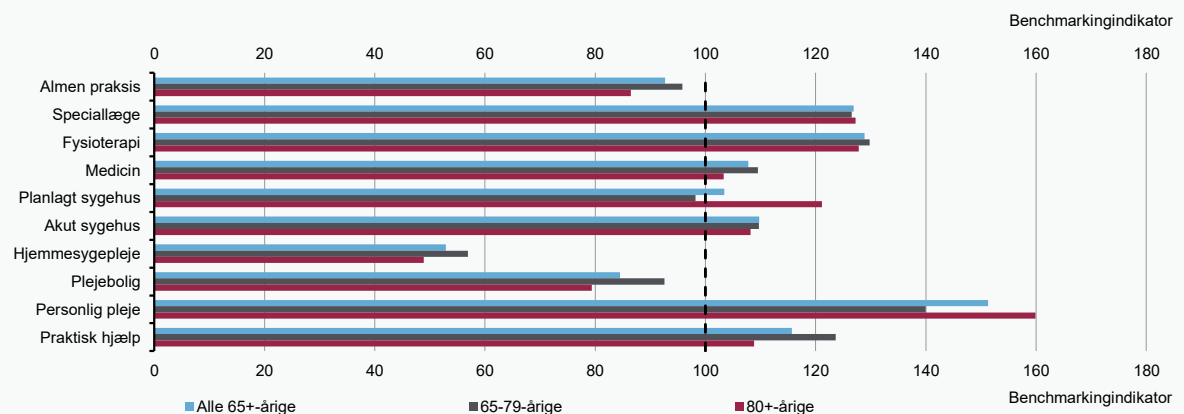

Kilde: Danmarks Statistik, Sundhedsdatastyrelsen og egne beregninger.

Hørsholm Kommune

Figur 1

Forbrug af sundheds- og plejeydelser pr. ældre over 65 år, 2022

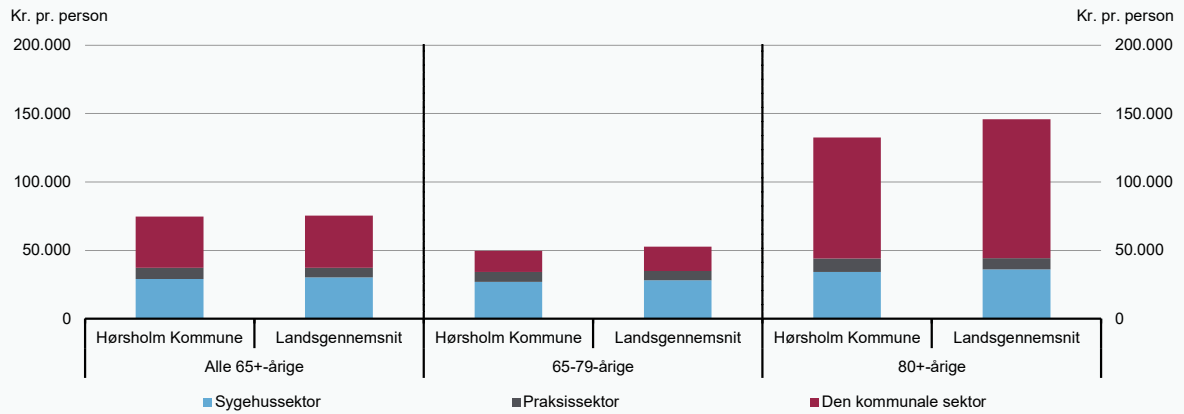

Kilde: Danmarks Statistik, Sundhedsdatastyrelsen og egne beregninger.

Figur 2

Benchmarkingindikator for forbruget af sundheds- og plejeydelser, 2022

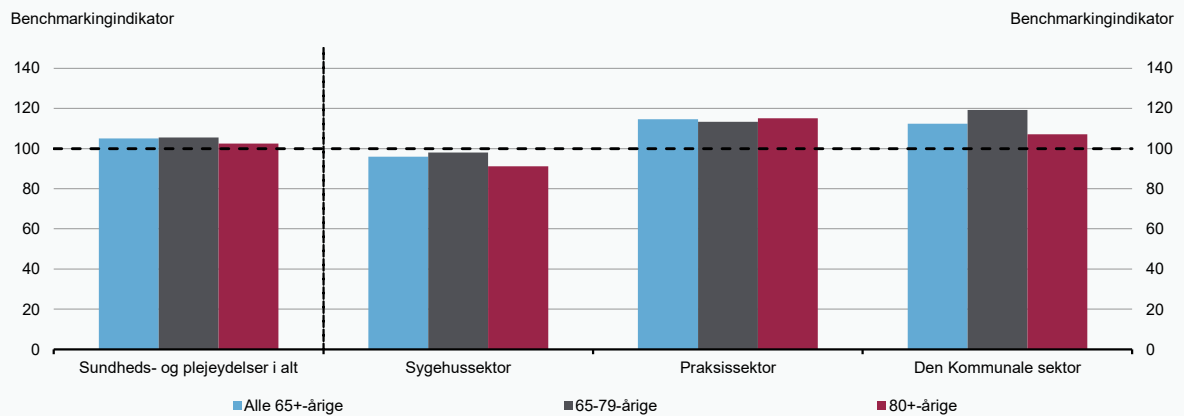

Kilde: Danmarks Statistik, Sundhedsdatastyrelsen og egne beregninger.

Figur 3

Benchmarkingindikatorer for forbruget af de enkelte sundheds- og plejeydelser, 2022

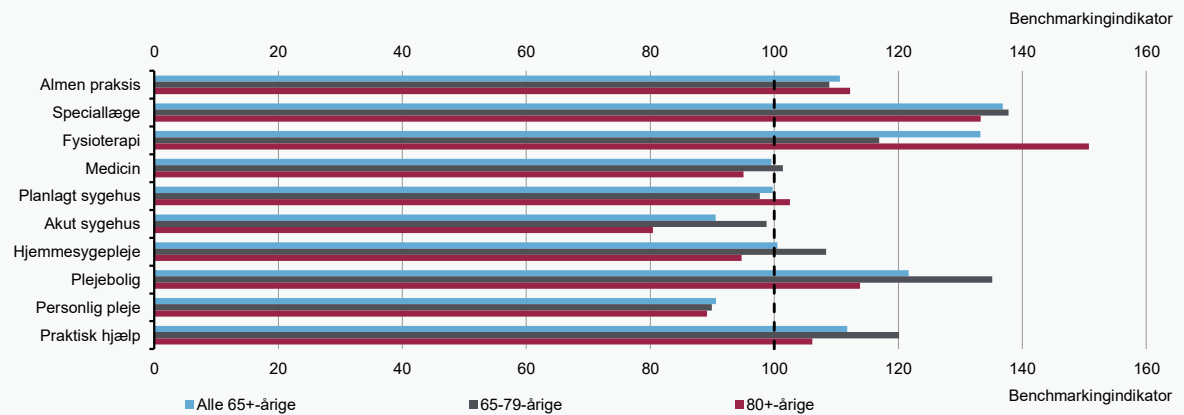

Kilde: Danmarks Statistik, Sundhedsdatastyrelsen og egne beregninger.

Ikast-Brande Kommune

Figur 1

Forbrug af sundheds- og plejeydelser pr. ældre over 65 år, 2022

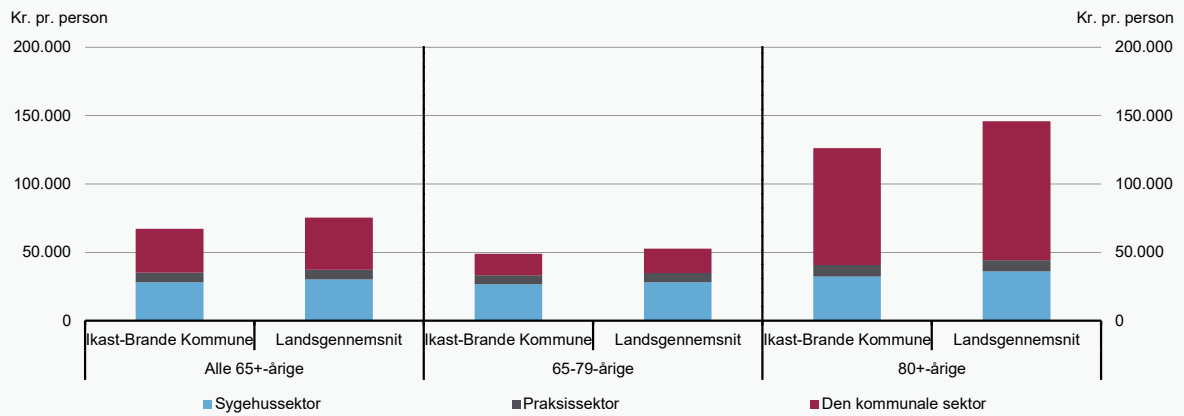

Kilde: Danmarks Statistik, Sundhedsdatastyrelsen og egne beregninger.

Figur 2

Benchmarkingindikator for forbruget af sundheds- og plejeydelser, 2022

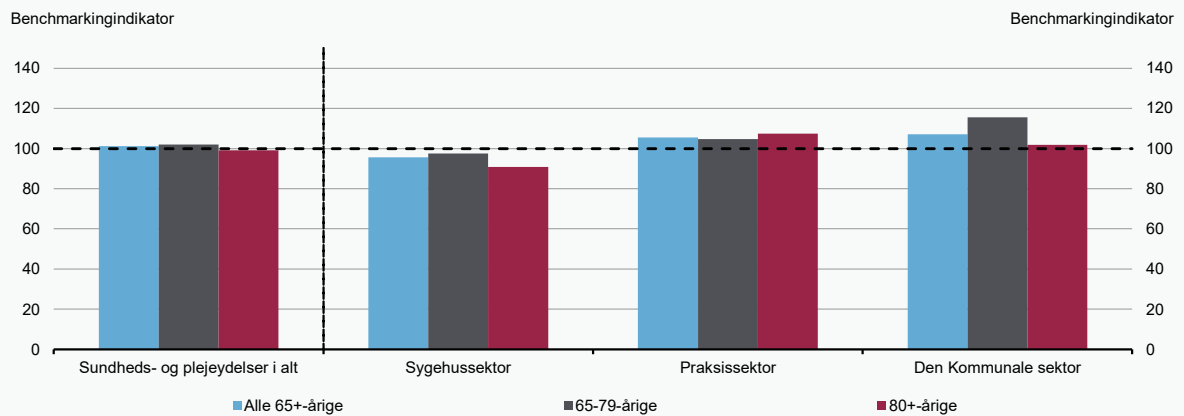

Kilde: Danmarks Statistik, Sundhedsdatastyrelsen og egne beregninger.

Figur 3

Benchmarkingindikatorer for forbruget af de enkelte sundheds- og plejeydelser, 2022

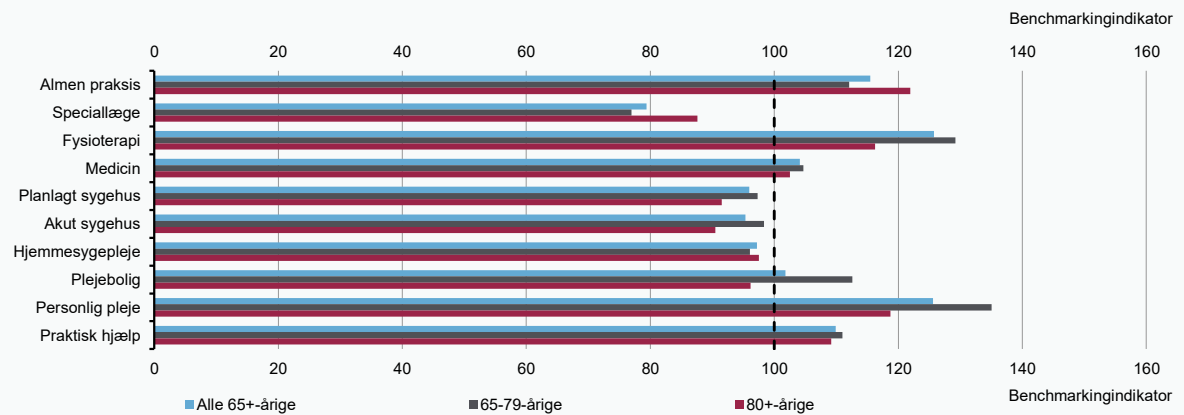

Kilde: Danmarks Statistik, Sundhedsdatastyrelsen og egne beregninger.

Figur 1

Forbrug af sundheds- og plejeydelser pr. ældre over 65 år, 2022

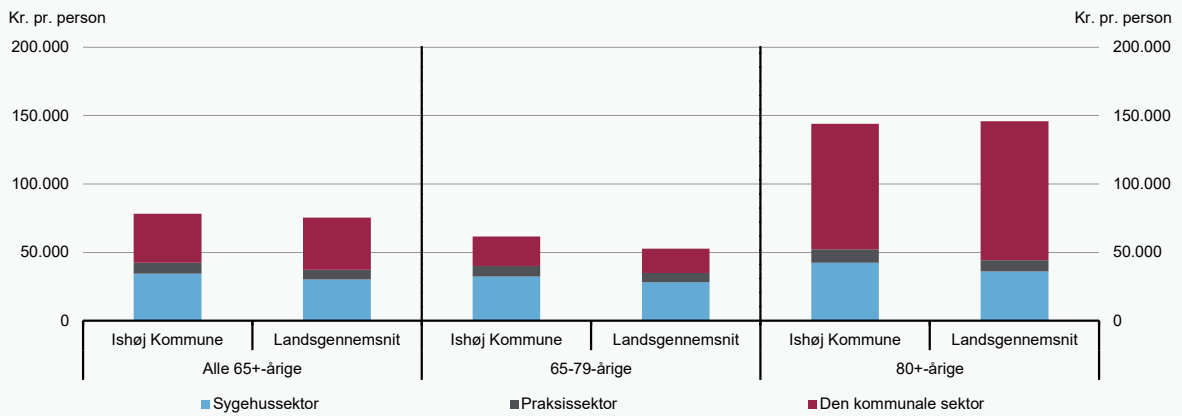

Kilde: Danmarks Statistik, Sundhedsdatastyrelsen og egne beregninger.

Figur 2

Benchmarkingindikator for forbruget af sundheds- og plejeydelser, 2022

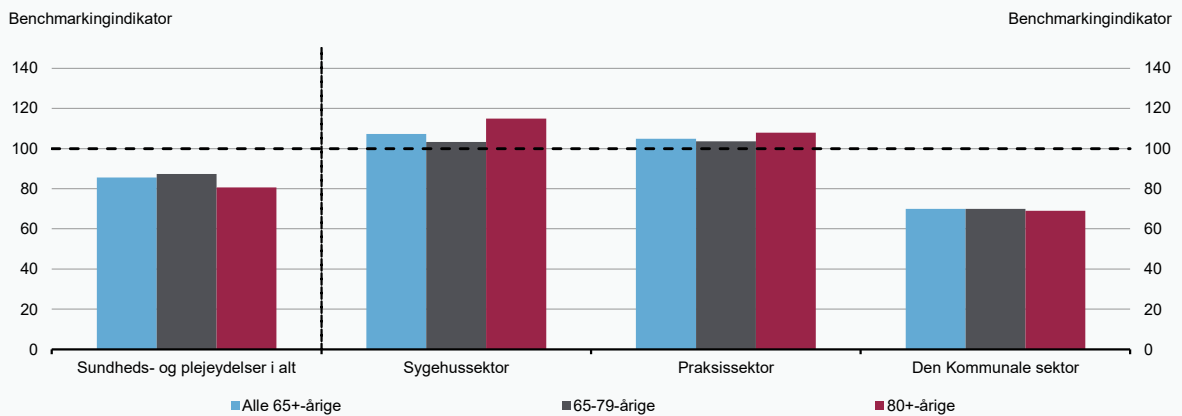

Kilde: Danmarks Statistik, Sundhedsdatastyrelsen og egne beregninger.

Figur 3

Benchmarkingindikatorer for forbruget af de enkelte sundheds- og plejeydelser, 2022

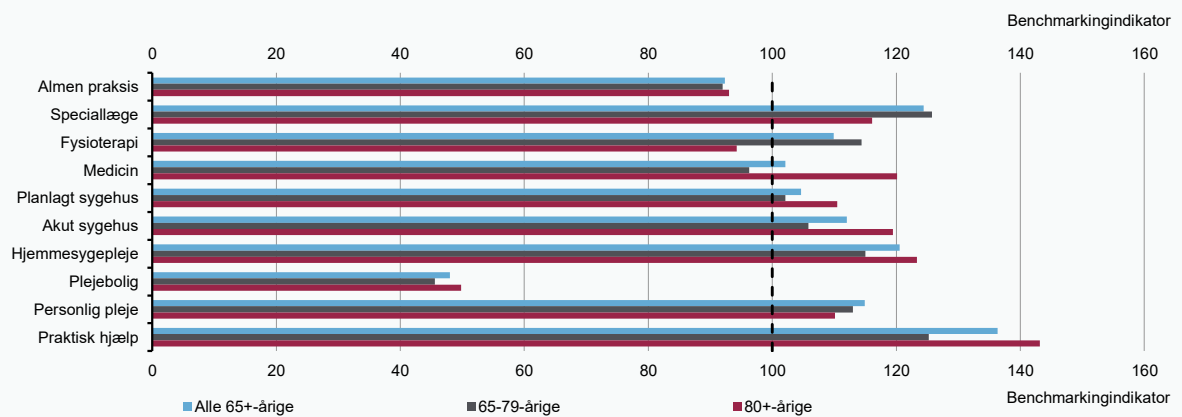

Kilde: Danmarks Statistik, Sundhedsdatastyrelsen og egne beregninger.

Jammerbugt Kommune

Figur 1

Forbrug af sundheds- og plejeydelser pr. ældre over 65 år, 2022

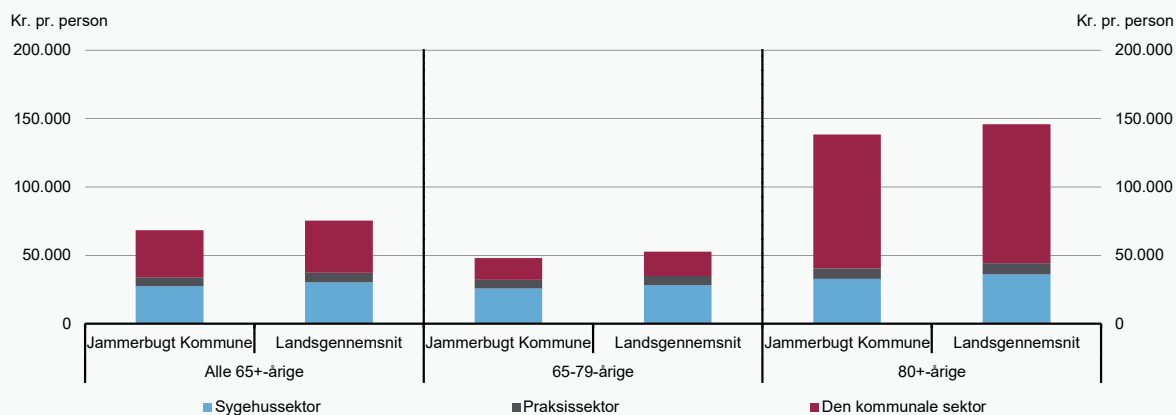

Kilde: Danmarks Statistik, Sundhedsdatastyrelsen og egne beregninger.

Figur 2

Benchmarkingindikator for forbruget af sundheds- og plejeydelser, 2022

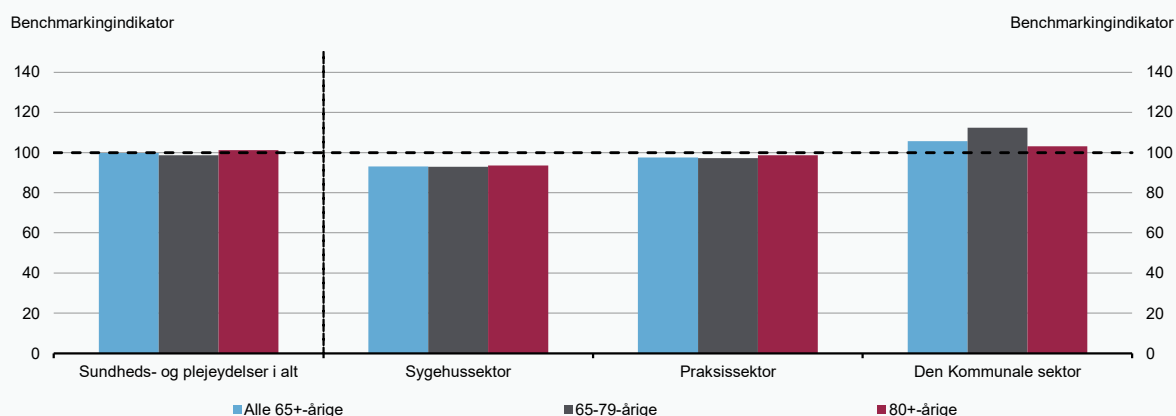

Kilde: Danmarks Statistik, Sundhedsdatastyrelsen og egne beregninger.

Figur 3

Benchmarkingindikatorer for forbruget af de enkelte sundheds- og plejeydelser, 2022

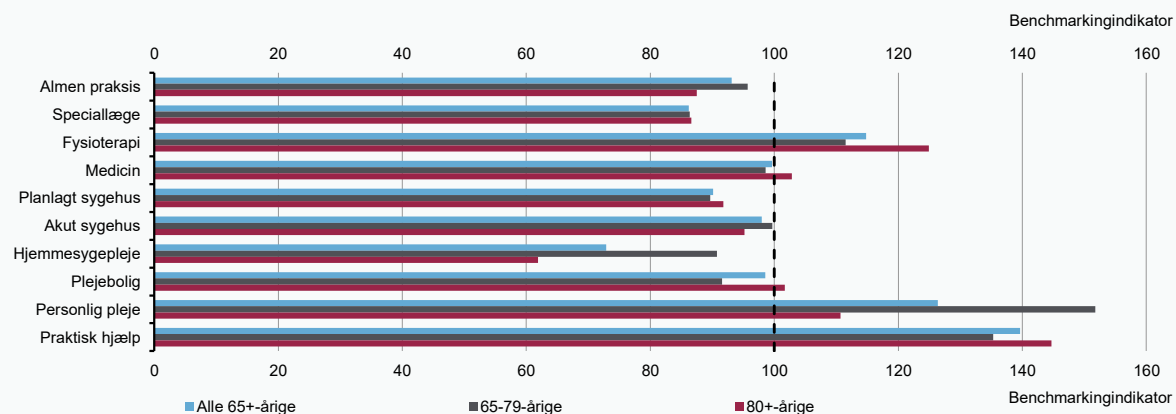

Kilde: Danmarks Statistik, Sundhedsdatastyrelsen og egne beregninger.

Figur 1

Forbrug af sundheds- og plejeydelser pr. ældre over 65 år, 2022

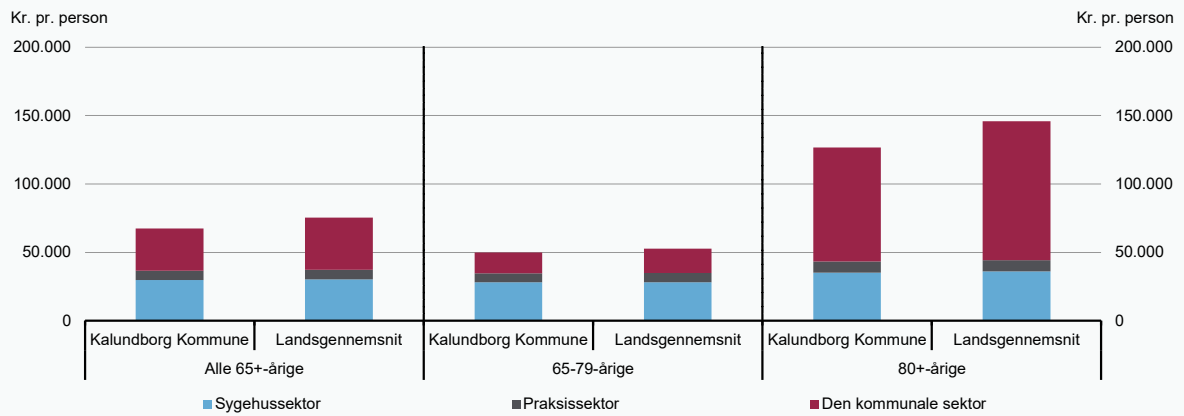

Kilde: Danmarks Statistik, Sundhedsdatastyrelsen og egne beregninger.

Figur 2

Benchmarkingindikator for forbruget af sundheds- og plejeydelser, 2022

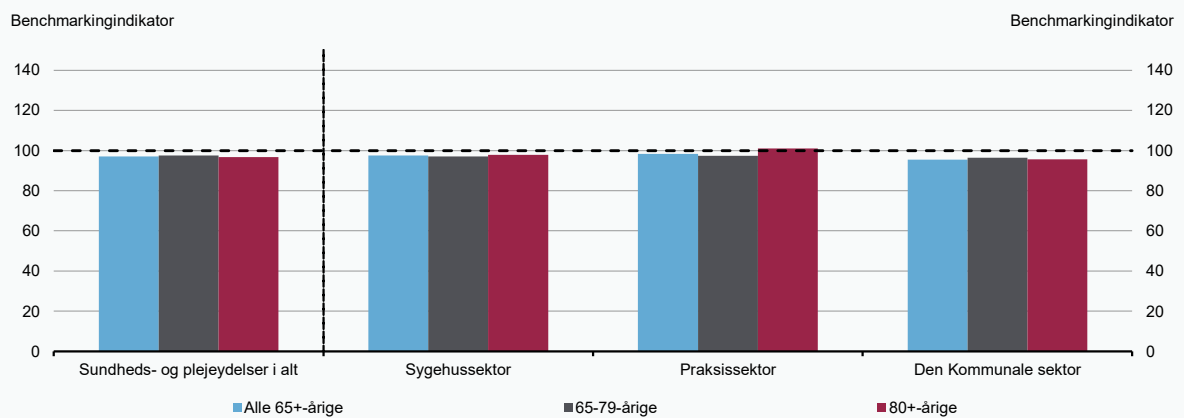

Kilde: Danmarks Statistik, Sundhedsdatastyrelsen og egne beregninger.

Figur 3

Benchmarkingindikatorer for forbruget af de enkelte sundheds- og plejeydelser, 2022

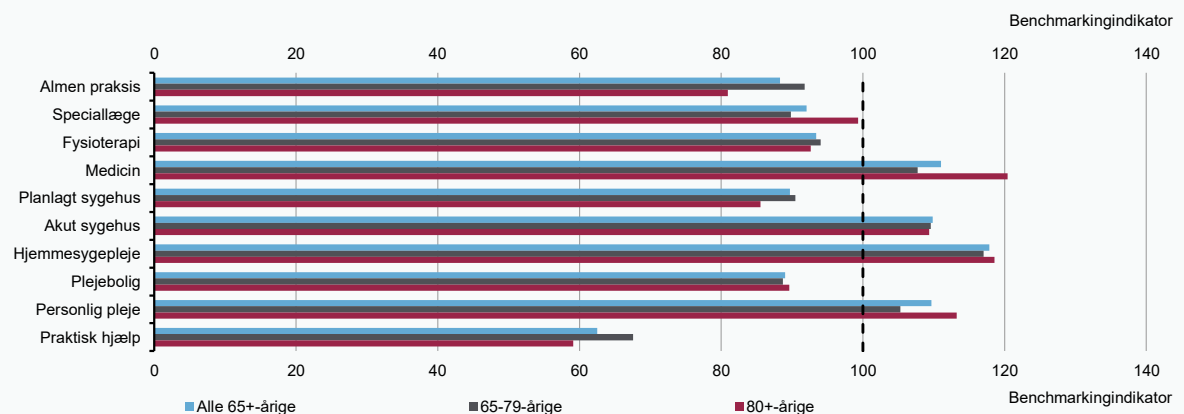

Kilde: Danmarks Statistik, Sundhedsdatastyrelsen og egne beregninger.

Kerteminde Kommune

Figur 1

Forbrug af sundheds- og plejeydelser pr. ældre over 65 år, 2022

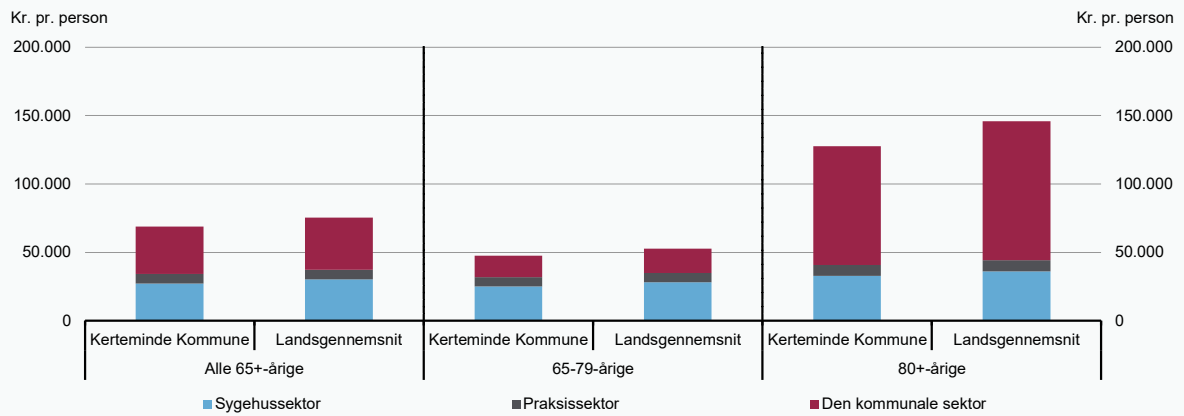

Kilde: Danmarks Statistik, Sundhedsdatastyrelsen og egne beregninger.

Figur 2

Benchmarkingindikator for forbruget af sundheds- og plejeydelser, 2022

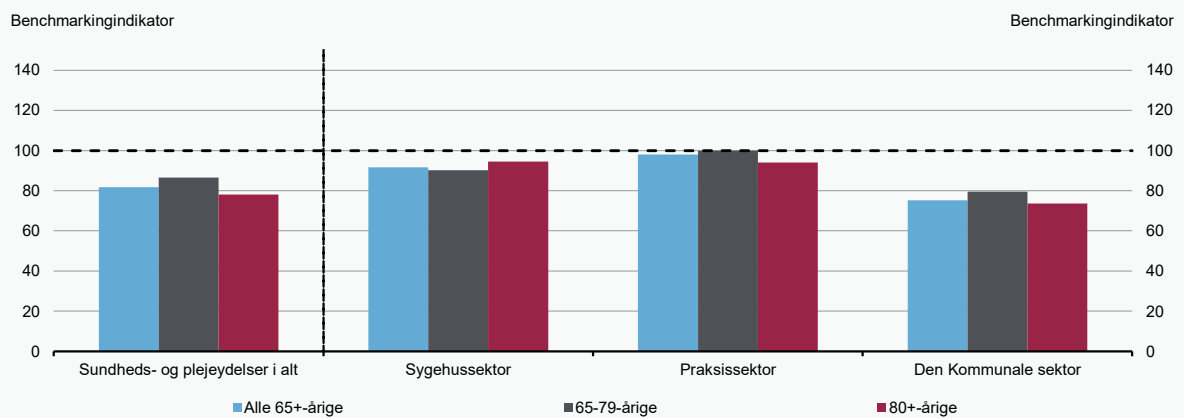

Kilde: Danmarks Statistik, Sundhedsdatastyrelsen og egne beregninger.

Figur 3

Benchmarkingindikatorer for forbruget af de enkelte sundheds- og plejeydelser, 2022

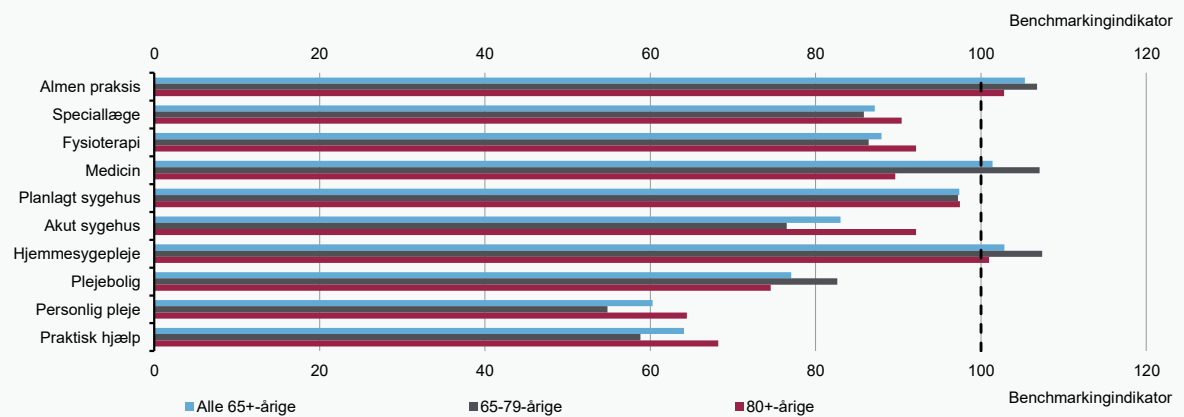

Kilde: Danmarks Statistik, Sundhedsdatastyrelsen og egne beregninger.

Kolding Kommune

Figur 1

Forbrug af sundheds- og plejeydelser pr. ældre over 65 år, 2022

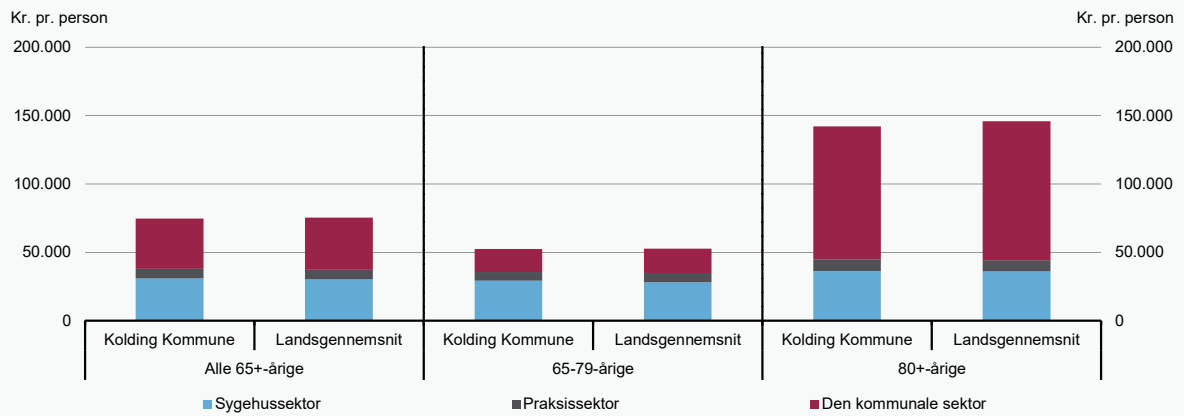

Kilde: Danmarks Statistik, Sundhedsdatastyrelsen og egne beregninger.

Figur 2

Benchmarkingindikator for forbruget af sundheds- og plejeydelser, 2022

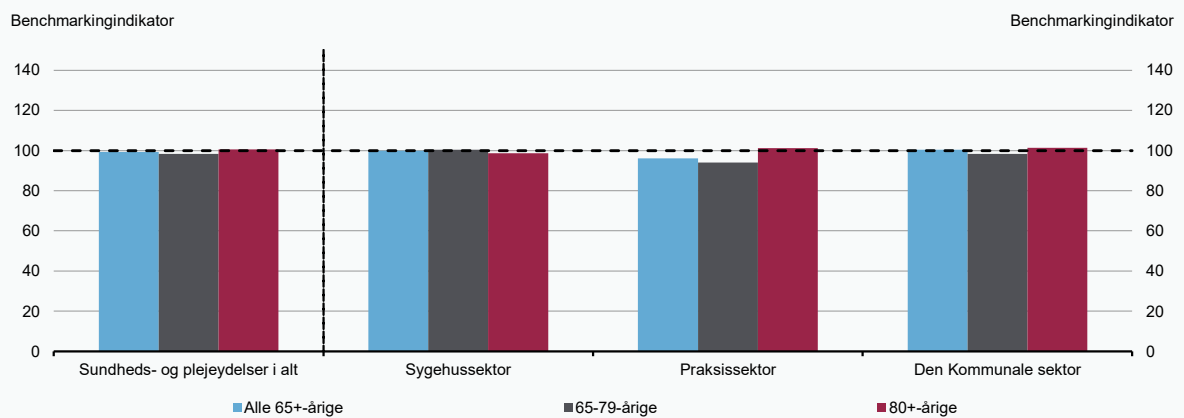

Kilde: Danmarks Statistik, Sundhedsdatastyrelsen og egne beregninger.

Figur 3

Benchmarkingindikatorer for forbruget af de enkelte sundheds- og plejeydelser, 2022

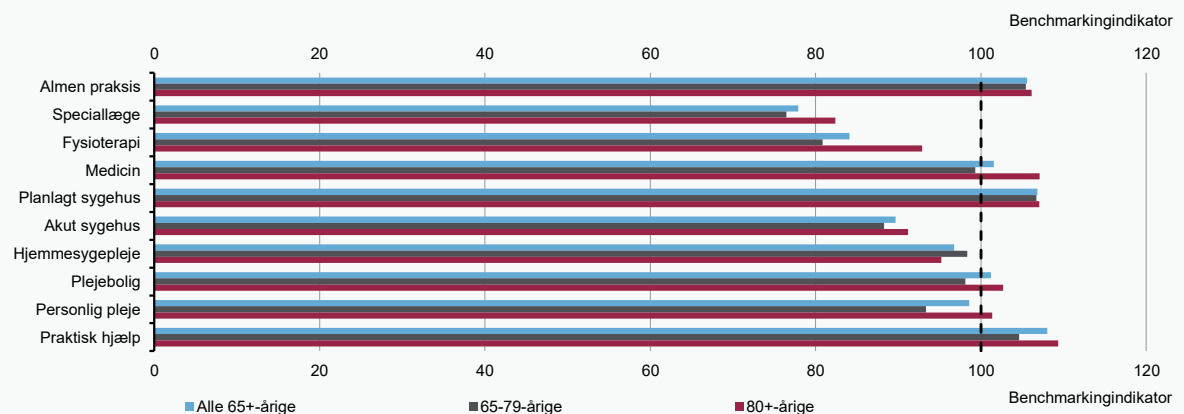

Kilde: Danmarks Statistik, Sundhedsdatastyrelsen og egne beregninger.

Figur 1

Forbrug af sundheds- og plejeydelser pr. ældre over 65 år, 2022

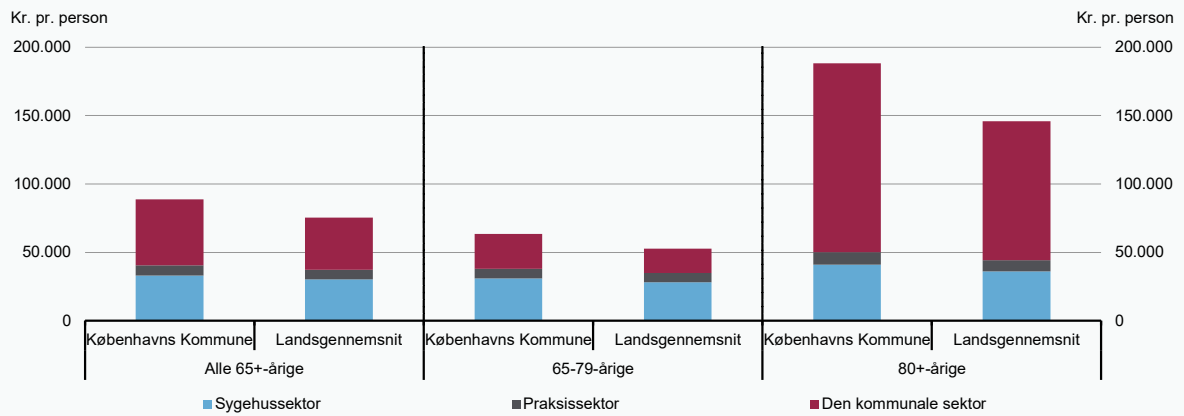

Kilde: Danmarks Statistik, Sundhedsdatastyrelsen og egne beregninger.

Figur 2

Benchmarkingindikator for forbruget af sundheds- og plejeydelser, 2022

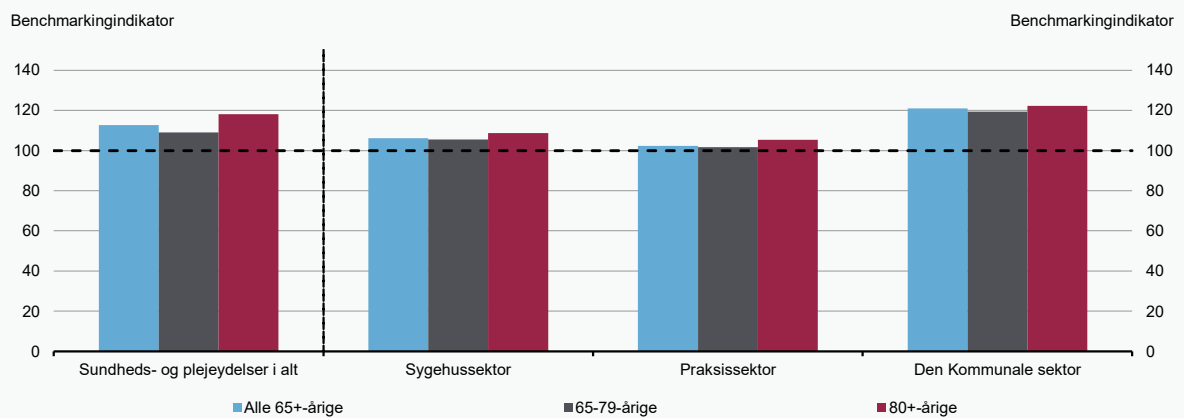

Kilde: Danmarks Statistik, Sundhedsdatastyrelsen og egne beregninger.

Figur 3

Benchmarkingindikatorer for forbruget af de enkelte sundheds- og plejeydelser, 2022

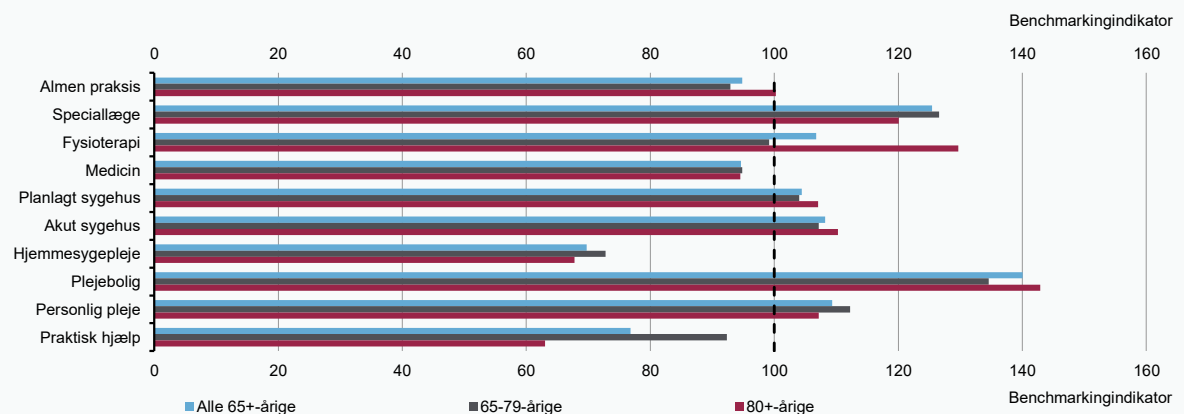

Kilde: Danmarks Statistik, Sundhedsdatastyrelsen og egne beregninger.

Figur 1

Forbrug af sundheds- og plejeydelser pr. ældre over 65 år, 2022

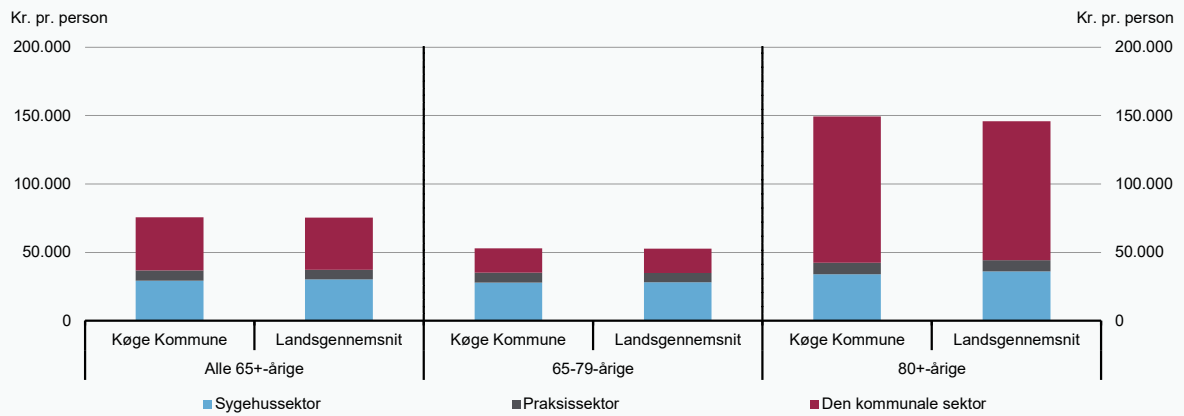

Kilde: Danmarks Statistik, Sundhedsdatastyrelsen og egne beregninger.

Figur 2

Benchmarkingindikator for forbruget af sundheds- og plejeydelser, 2022

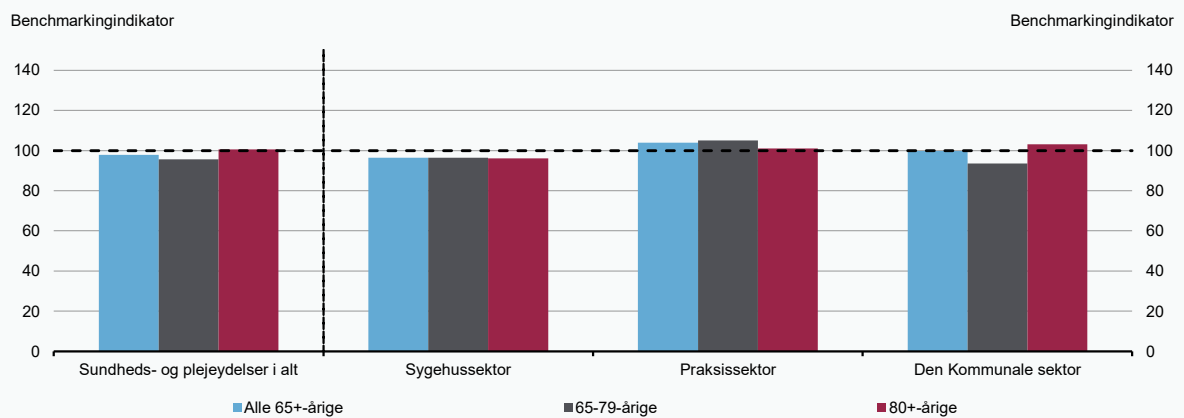

Kilde: Danmarks Statistik, Sundhedsdatastyrelsen og egne beregninger.

Figur 3

Benchmarkingindikatorer for forbruget af de enkelte sundheds- og plejeydelser, 2022

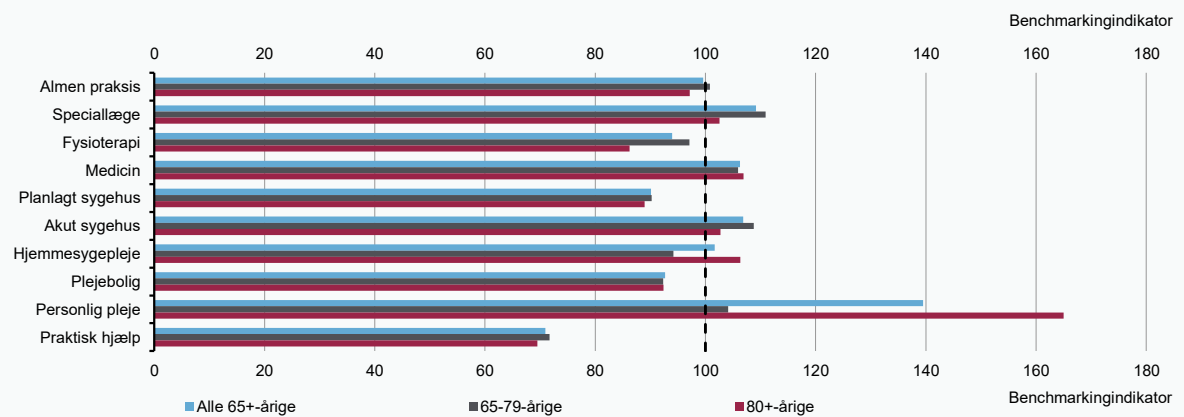

Kilde: Danmarks Statistik, Sundhedsdatastyrelsen og egne beregninger.

Langeland Kommune

Figur 1

Forbrug af sundheds- og plejeydelser pr. ældre over 65 år, 2022

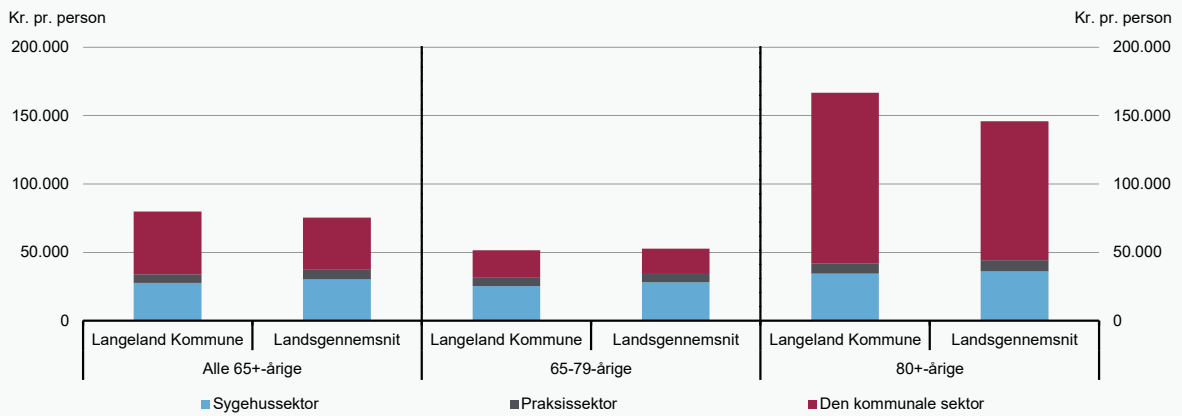

Kilde: Danmarks Statistik, Sundhedsdatastyrelsen og egne beregninger.

Figur 2

Benchmarkingindikator for forbruget af sundheds- og plejeydelser, 2022

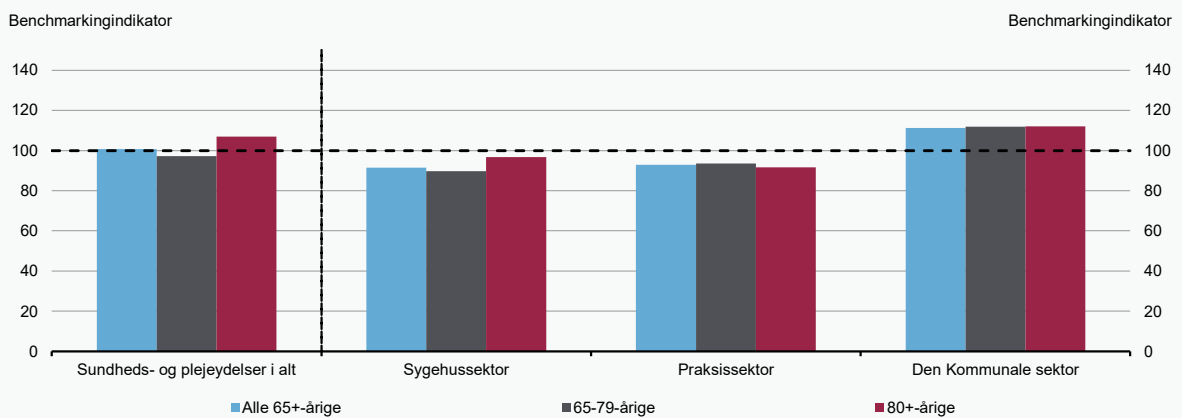

Kilde: Danmarks Statistik, Sundhedsdatastyrelsen og egne beregninger.

Figur 3

Benchmarkingindikatorer for forbruget af de enkelte sundheds- og plejeydelser, 2022

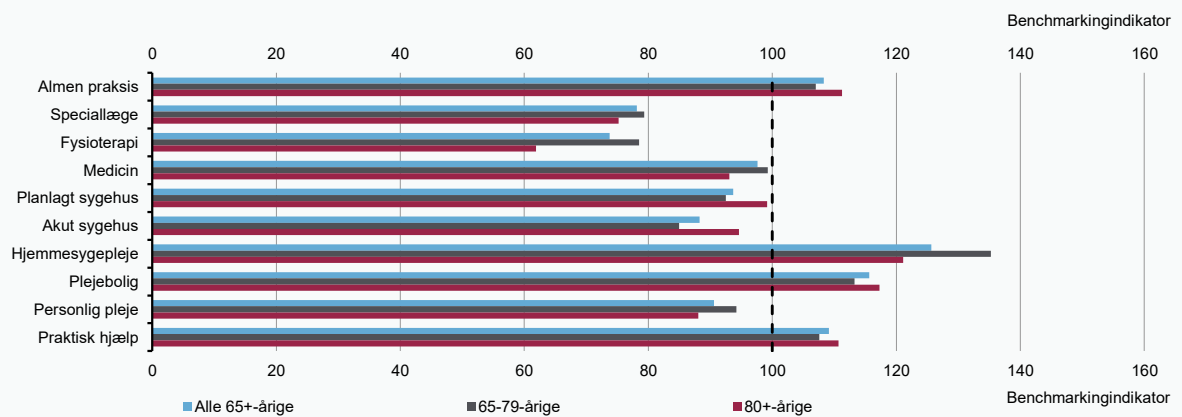

Kilde: Danmarks Statistik, Sundhedsdatastyrelsen og egne beregninger.

Lejre Kommune

Figur 1

Forbrug af sundheds- og plejeydelser pr. ældre over 65 år, 2022

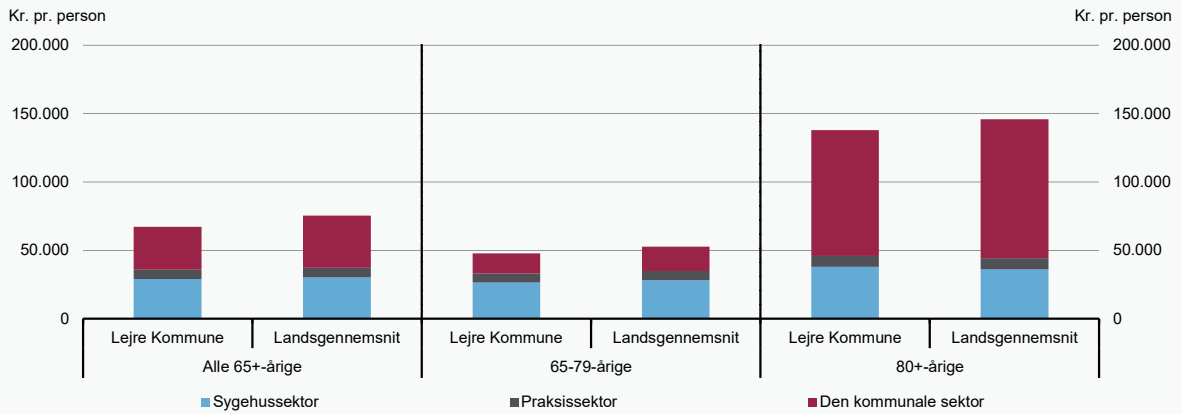

Kilde: Danmarks Statistik, Sundhedsdatastyrelsen og egne beregninger.

Figur 2

Benchmarkingindikator for forbruget af sundheds- og plejeydelser, 2022

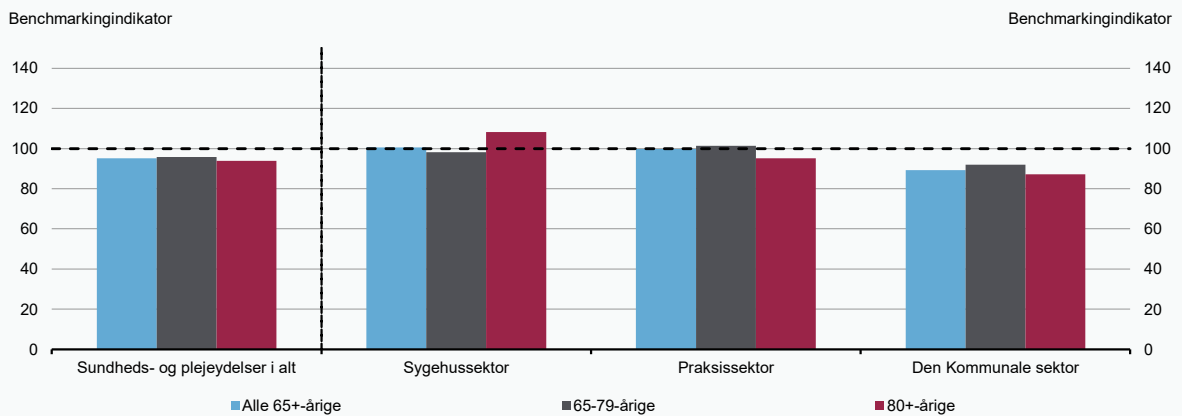

Kilde: Danmarks Statistik, Sundhedsdatastyrelsen og egne beregninger.

Figur 3

Benchmarkingindikatorer for forbruget af de enkelte sundheds- og plejeydelser, 2022

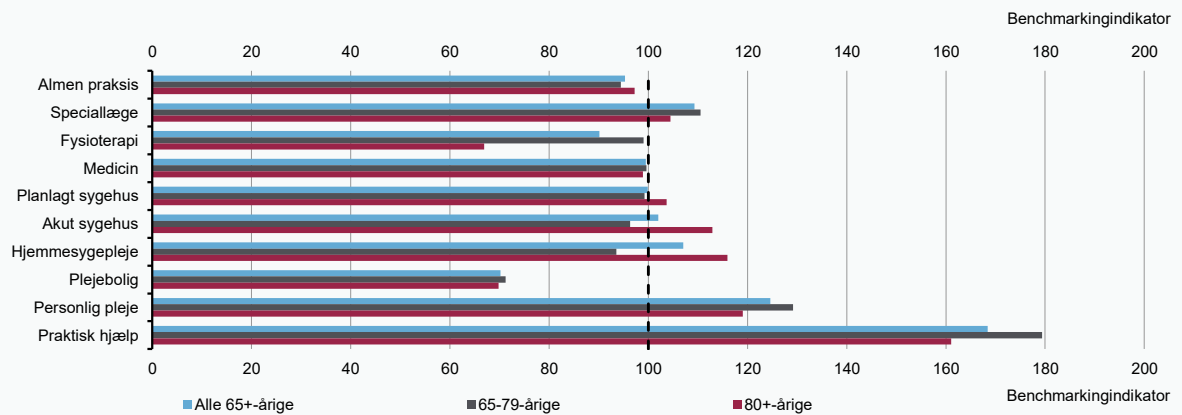

Kilde: Danmarks Statistik, Sundhedsdatastyrelsen og egne beregninger.

Figur 1

Forbrug af sundheds- og plejeydelser pr. ældre over 65 år, 2022

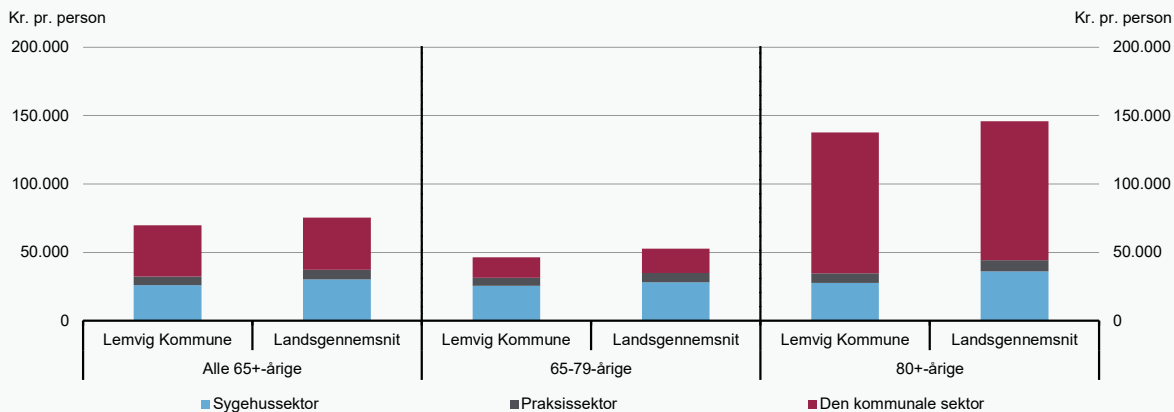

Kilde: Danmarks Statistik, Sundhedsdatastyrelsen og egne beregninger.

Figur 2

Benchmarkingindikator for forbruget af sundheds- og plejeydelser, 2022

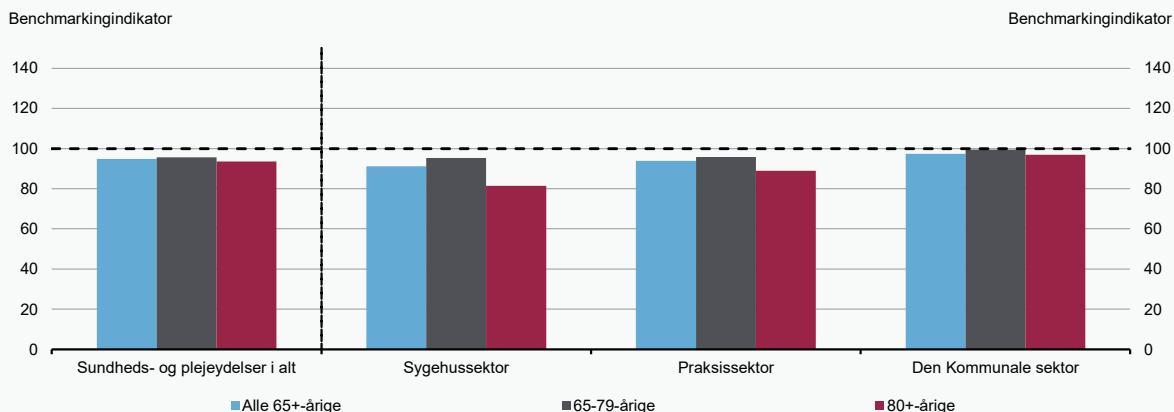

Kilde: Danmarks Statistik, Sundhedsdatastyrelsen og egne beregninger.

Figur 3

Benchmarkingindikatorer for forbruget af de enkelte sundheds- og plejeydelser, 2022

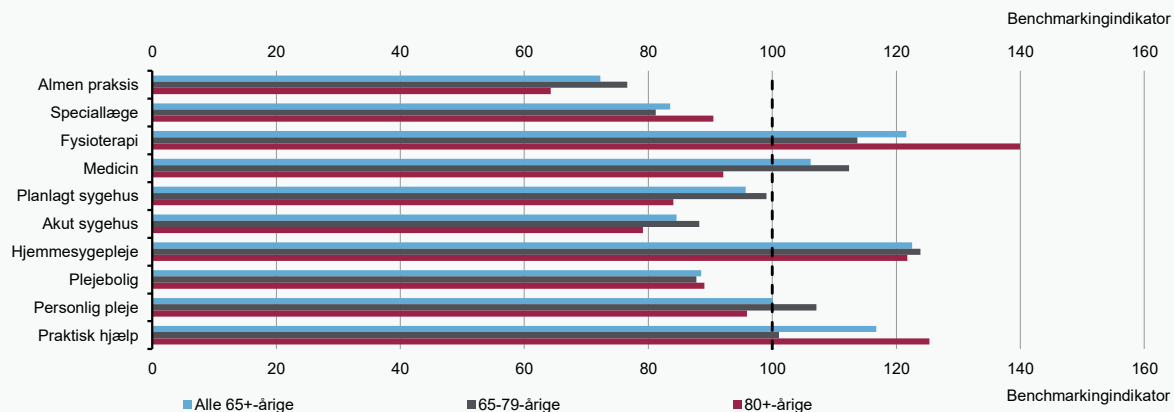

Kilde: Danmarks Statistik, Sundhedsdatastyrelsen og egne beregninger.

Lolland Kommune

Figur 1

Forbrug af sundheds- og plejeydelser pr. ældre over 65 år, 2022

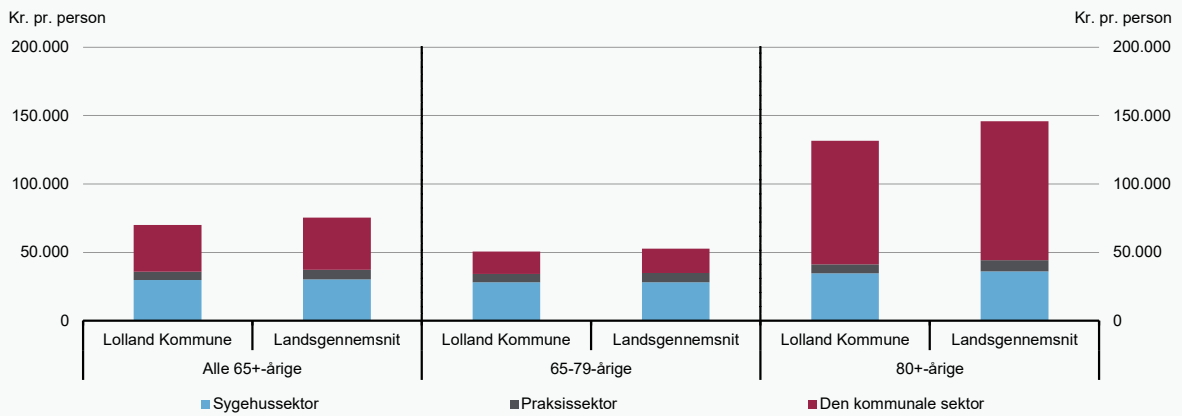

Kilde: Danmarks Statistik, Sundhedsdatastyrelsen og egne beregninger.

Figur 2

Benchmarkingindikator for forbruget af sundheds- og plejeydelser, 2022

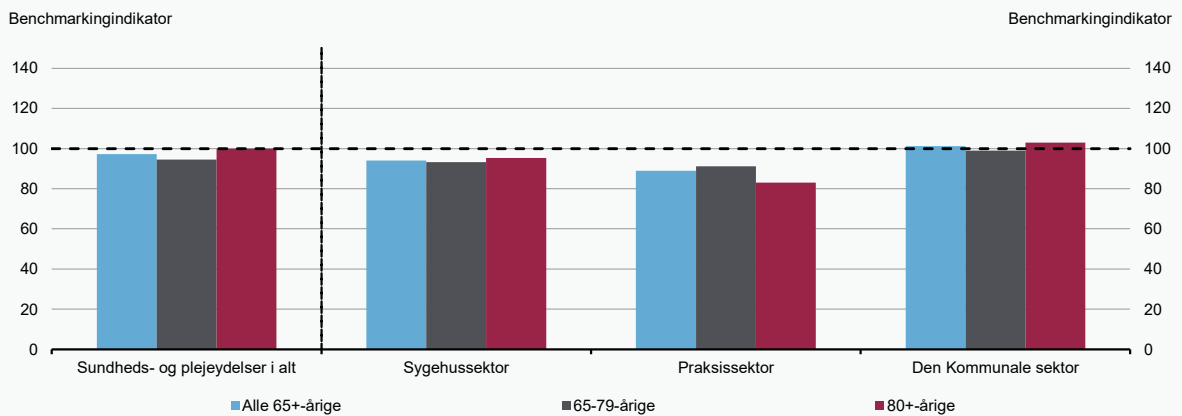

Kilde: Danmarks Statistik, Sundhedsdatastyrelsen og egne beregninger.

Figur 3

Benchmarkingindikatorer for forbruget af de enkelte sundheds- og plejeydelser, 2022

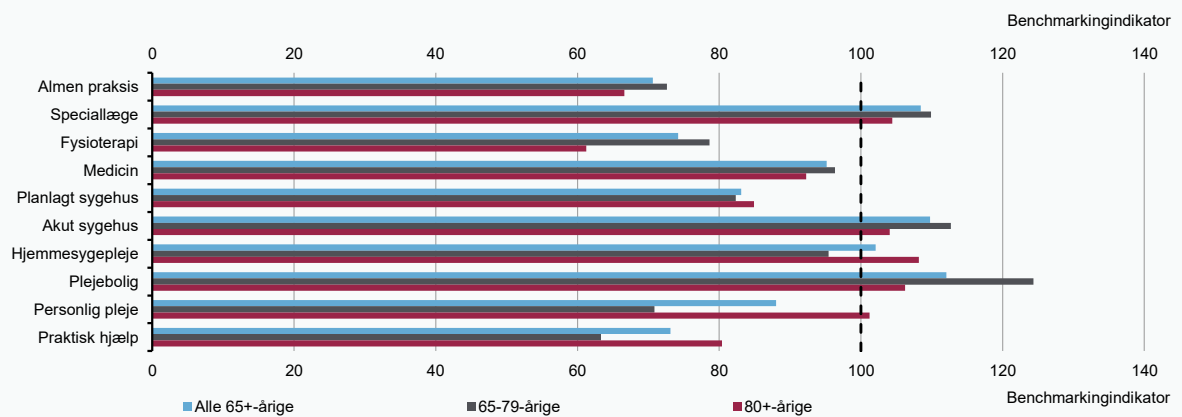

Kilde: Danmarks Statistik, Sundhedsdatastyrelsen og egne beregninger.

Lyngby-Taarbæk Kommune

Figur 1

Forbrug af sundheds- og plejeydelser pr. ældre over 65 år, 2022

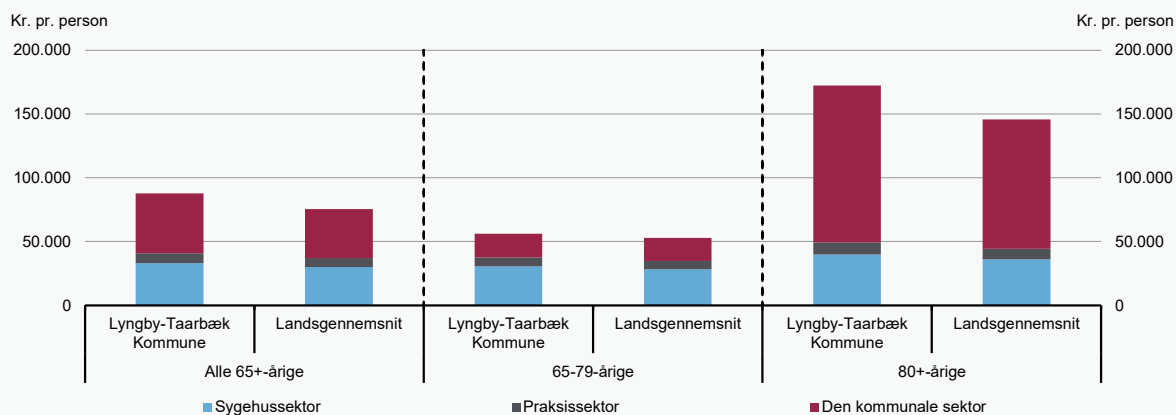

Kilde: Danmarks Statistik, Sundhedsdatastyrelsen og egne beregninger.

Figur 2

Benchmarkingindikator for forbruget af sundheds- og plejeydelser, 2022

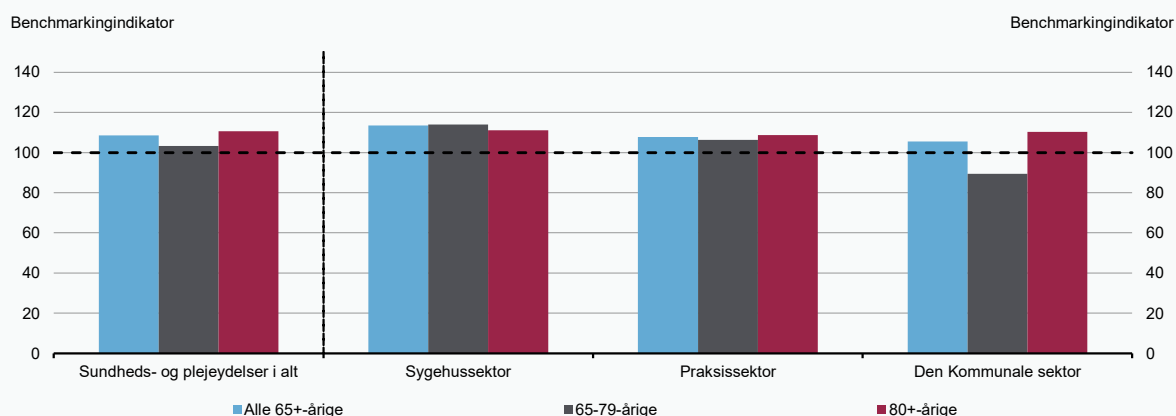

Kilde: Danmarks Statistik, Sundhedsdatastyrelsen og egne beregninger.

Figur 3

Benchmarkingindikatorer for forbruget af de enkelte sundheds- og plejeydelser, 2022

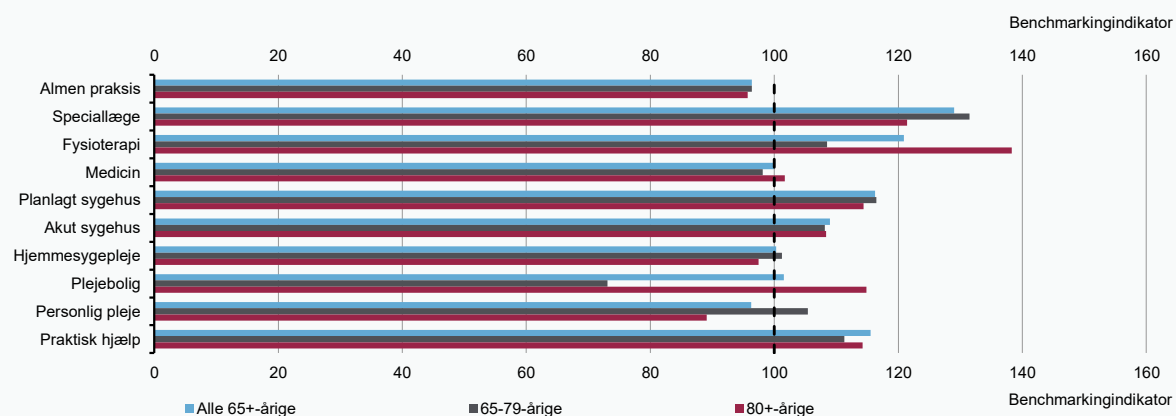

Kilde: Danmarks Statistik, Sundhedsdatastyrelsen og egne beregninger.

Figur 1

Forbrug af sundheds- og plejeydelser pr. ældre over 65 år, 2022

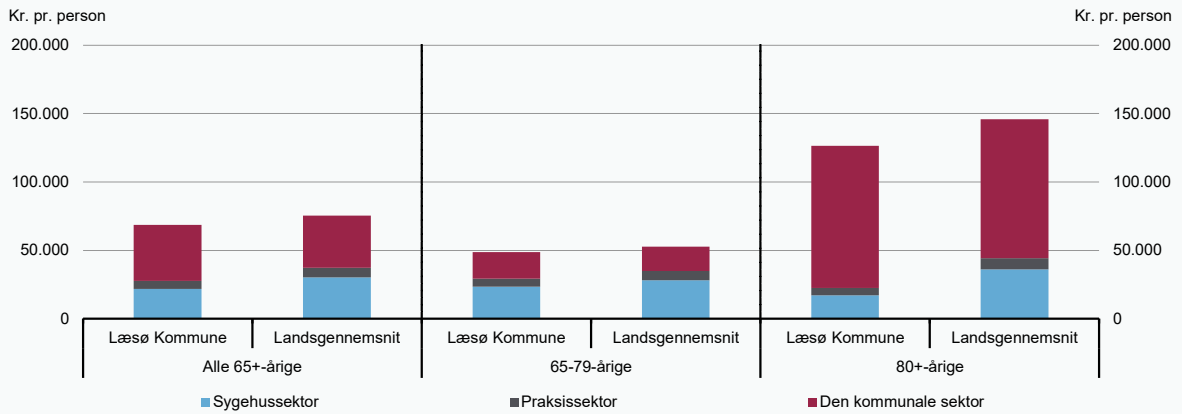

Kilde: Danmarks Statistik, Sundhedsdatastyrelsen og egne beregninger.

Figur 2

Benchmarkingindikator for forbruget af sundheds- og plejeydelser, 2022

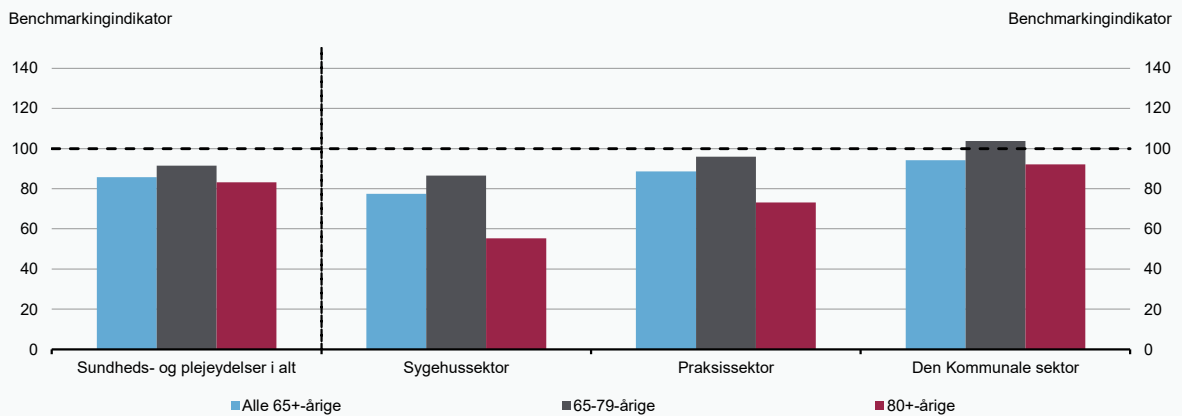

Kilde: Danmarks Statistik, Sundhedsdatastyrelsen og egne beregninger.

Figur 3

Benchmarkingindikatorer for forbruget af de enkelte sundheds- og plejeydelser, 2022

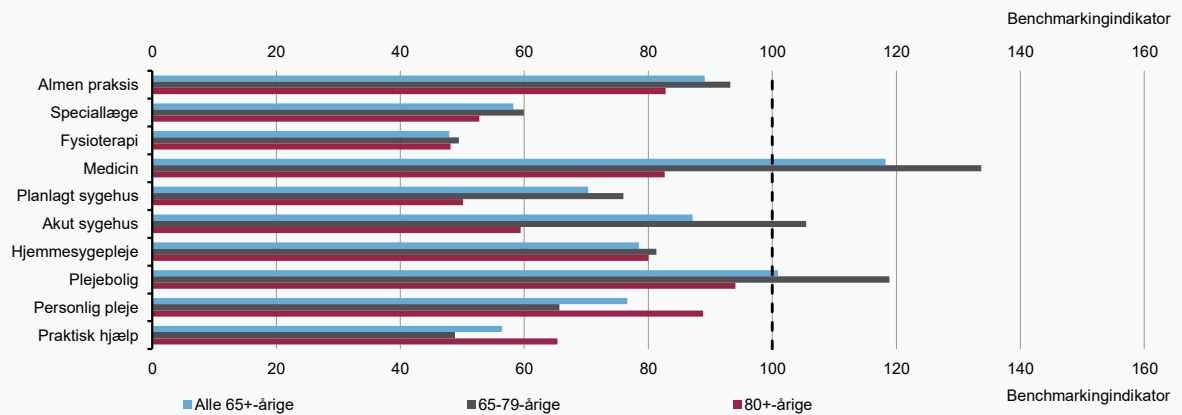

Kilde: Danmarks Statistik, Sundhedsdatastyrelsen og egne beregninger.

Mariagerfjord Kommune

Figur 1

Forbrug af sundheds- og plejeydelser pr. ældre over 65 år, 2022

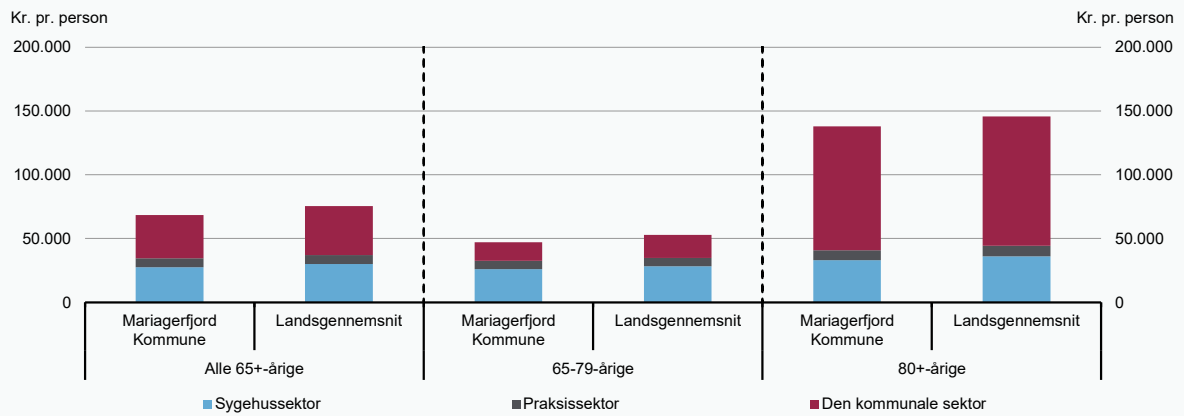

Kilde: Danmarks Statistik, Sundhedsdatastyrelsen og egne beregninger.

Figur 2

Benchmarkingindikator for forbruget af sundheds- og plejeydelser, 2022

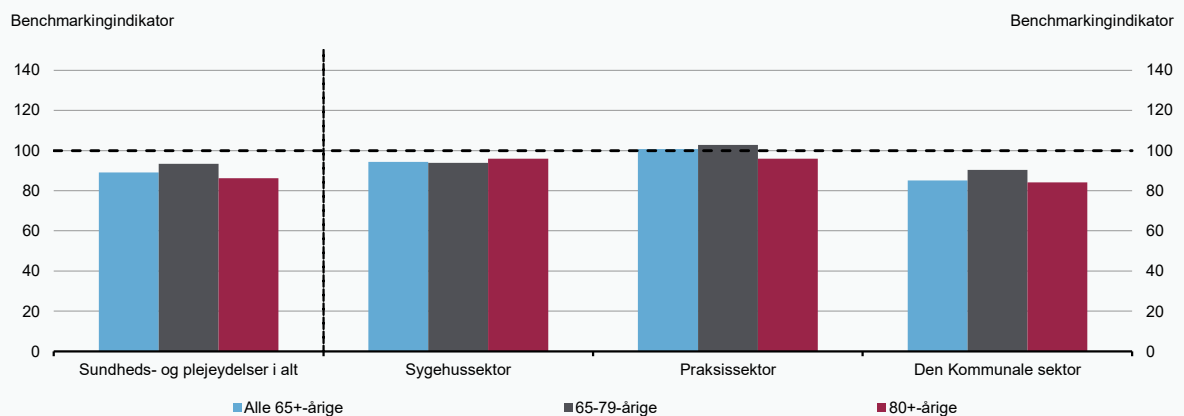

Kilde: Danmarks Statistik, Sundhedsdatastyrelsen og egne beregninger.

Figur 3

Benchmarkingindikatorer for forbruget af de enkelte sundheds- og plejeydelser, 2022

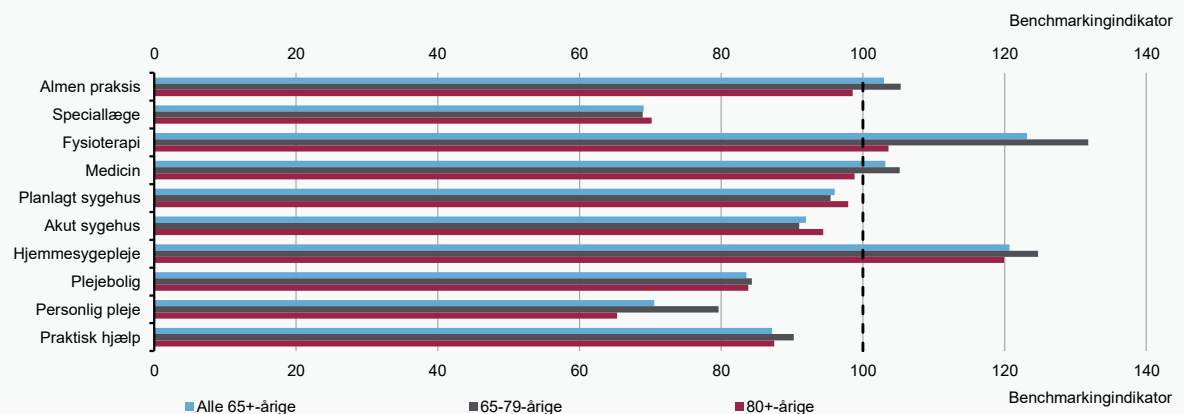

Kilde: Danmarks Statistik, Sundhedsdatastyrelsen og egne beregninger.

Middelfart Kommune

Figur 1

Forbrug af sundheds- og plejeydelser pr. ældre over 65 år, 2022

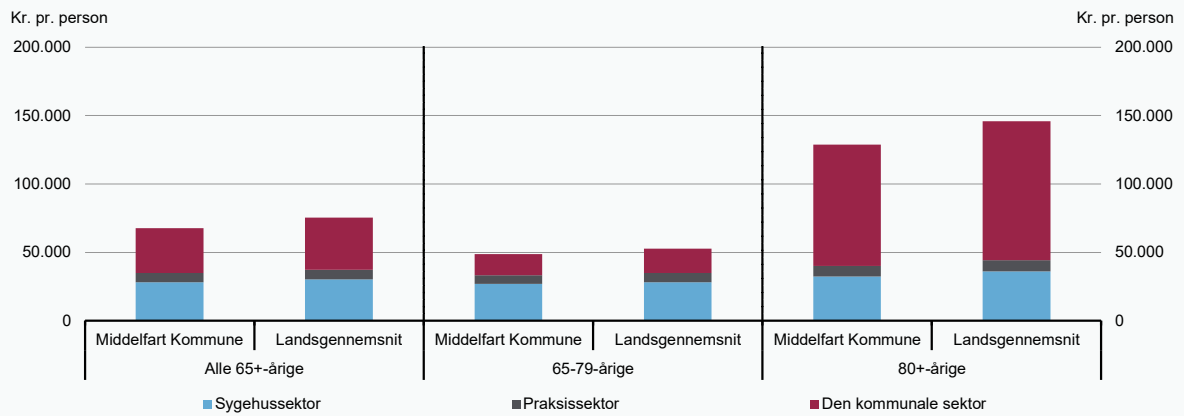

Kilde: Danmarks Statistik, Sundhedsdatastyrelsen og egne beregninger.

Figur 2

Benchmarkingindikator for forbruget af sundheds- og plejeydelser, 2022

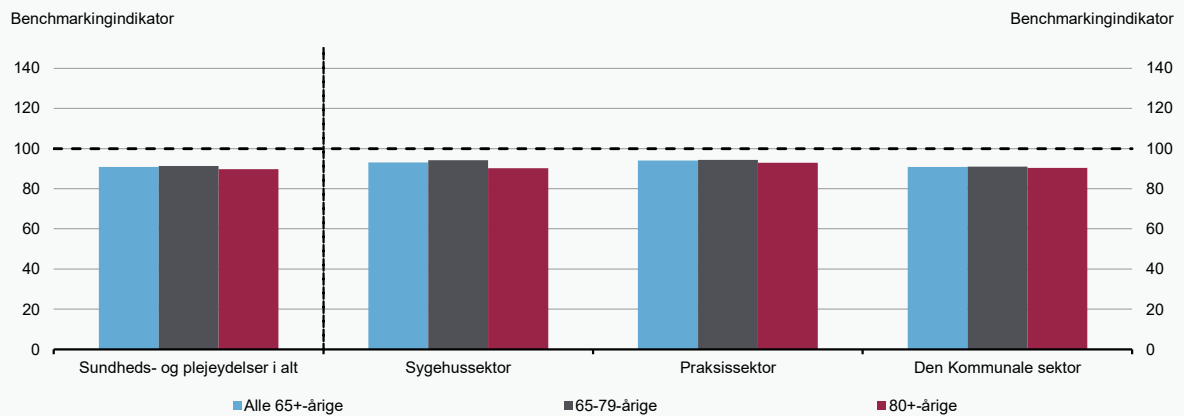

Kilde: Danmarks Statistik, Sundhedsdatastyrelsen og egne beregninger.

Figur 3

Benchmarkingindikatorer for forbruget af de enkelte sundheds- og plejeydelser, 2022

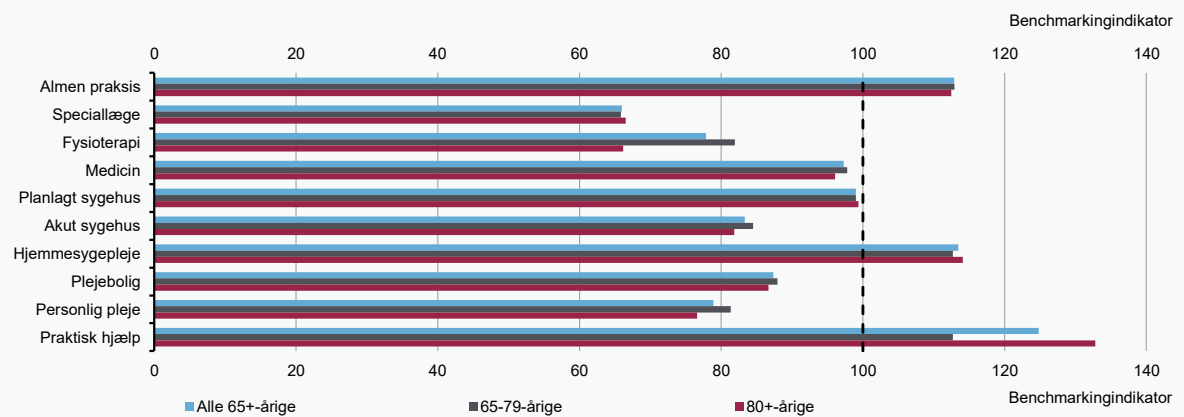

Kilde: Danmarks Statistik, Sundhedsdatastyrelsen og egne beregninger.

Figur 1

Forbrug af sundheds- og plejeydelser pr. ældre over 65 år, 2022

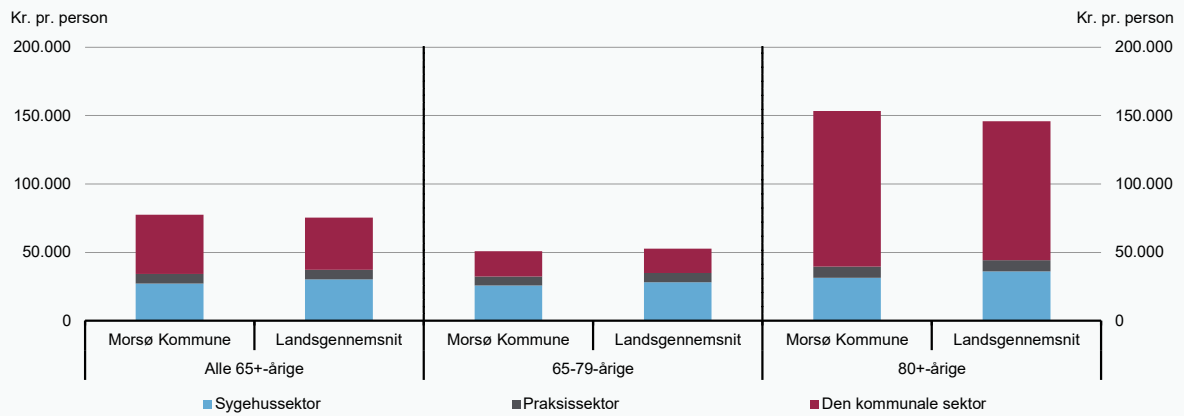

Kilde: Danmarks Statistik, Sundhedsdatastyrelsen og egne beregninger.

Figur 2

Benchmarkingindikator for forbruget af sundheds- og plejeydelser, 2022

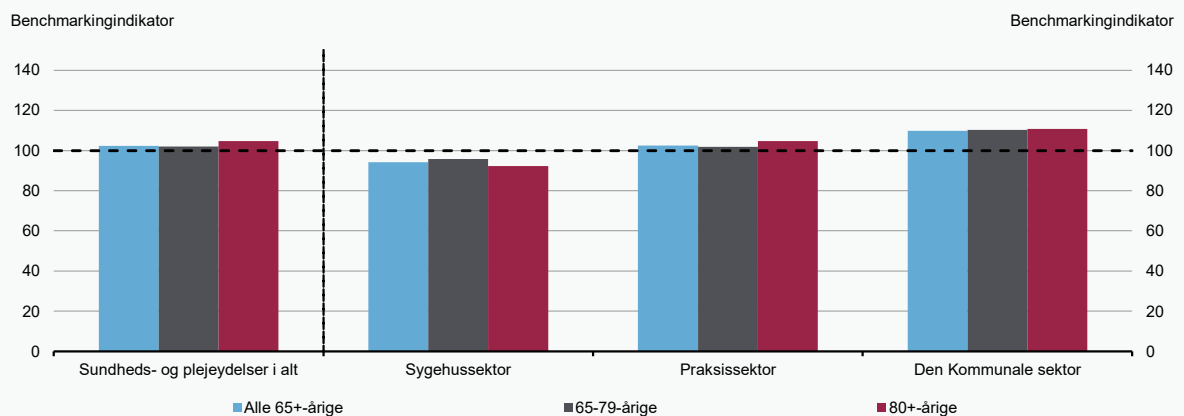

Kilde: Danmarks Statistik, Sundhedsdatastyrelsen og egne beregninger.

Figur 3

Benchmarkingindikatorer for forbruget af de enkelte sundheds- og plejeydelser, 2022

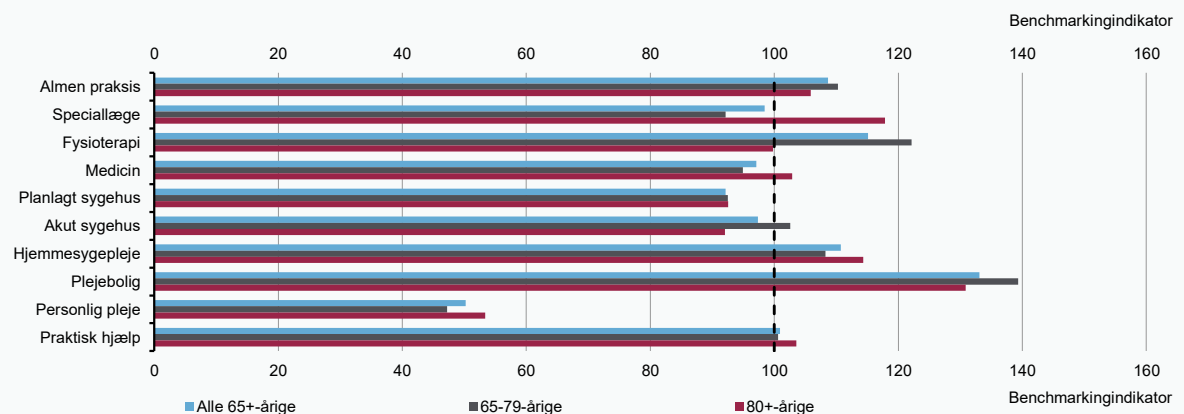

Kilde: Danmarks Statistik, Sundhedsdatastyrelsen og egne beregninger.

Figur 1

Forbrug af sundheds- og plejeydelser pr. ældre over 65 år, 2022

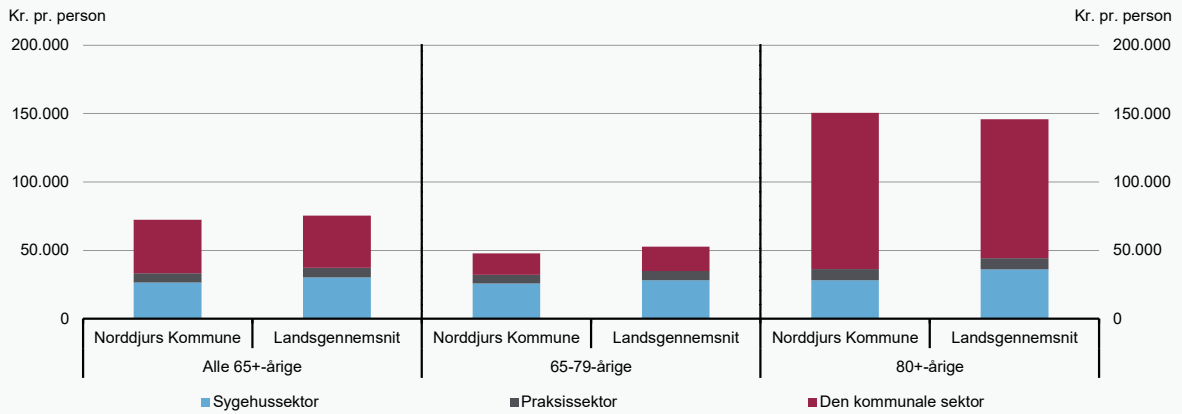

Kilde: Danmarks Statistik, Sundhedsdatastyrelsen og egne beregninger.

Figur 2

Benchmarkingindikator for forbruget af sundheds- og plejeydelser, 2022

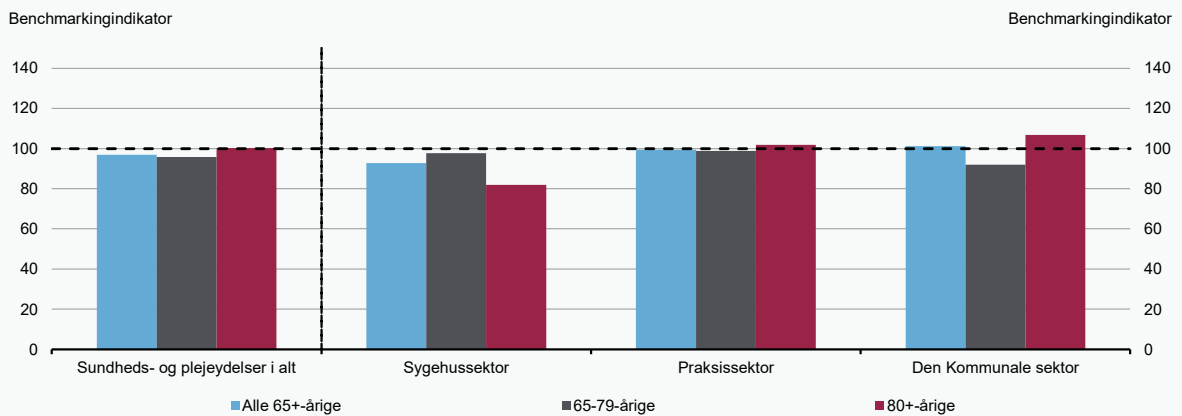

Kilde: Danmarks Statistik, Sundhedsdatastyrelsen og egne beregninger.

Figur 3

Benchmarkingindikatorer for forbruget af de enkelte sundheds- og plejeydelser, 2022

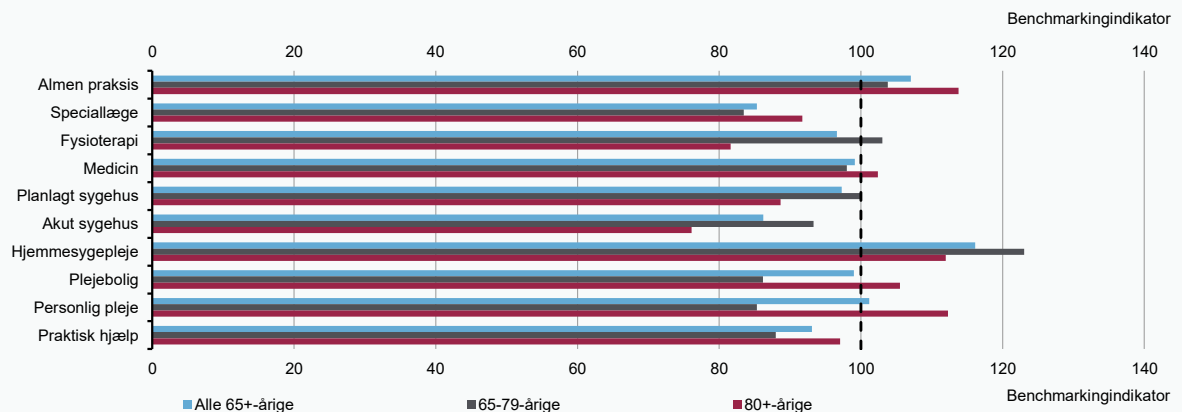

Kilde: Danmarks Statistik, Sundhedsdatastyrelsen og egne beregninger.

Figur 1

Forbrug af sundheds- og plejeydelser pr. ældre over 65 år, 2022

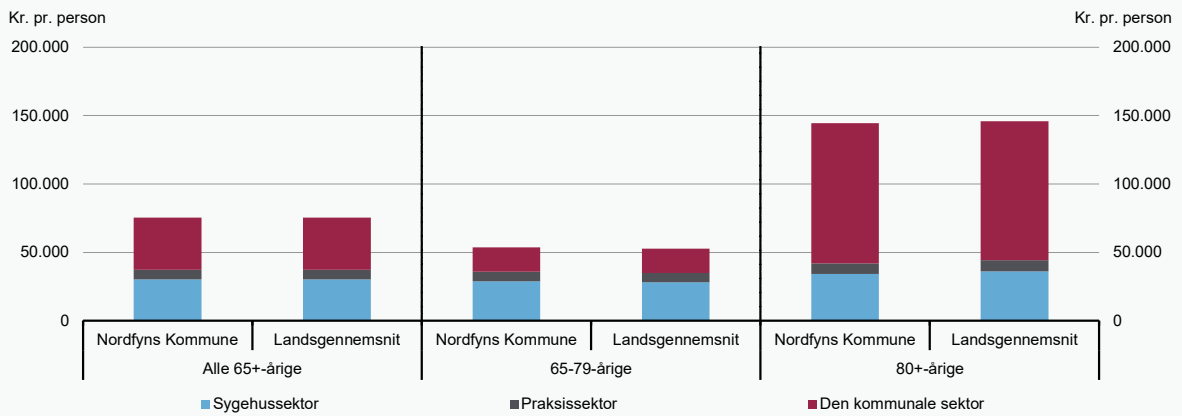

Kilde: Danmarks Statistik, Sundhedsdatastyrelsen og egne beregninger.

Figur 2

Benchmarkingindikator for forbruget af sundheds- og plejeydelser, 2022

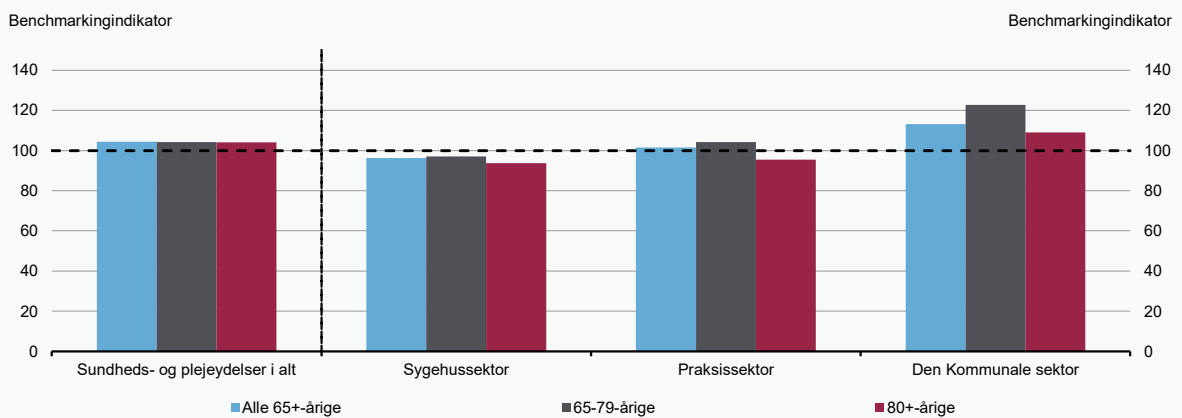

Kilde: Danmarks Statistik, Sundhedsdatastyrelsen og egne beregninger.

Figur 3

Benchmarkingindikatorer for forbruget af de enkelte sundheds- og plejeydelser, 2022

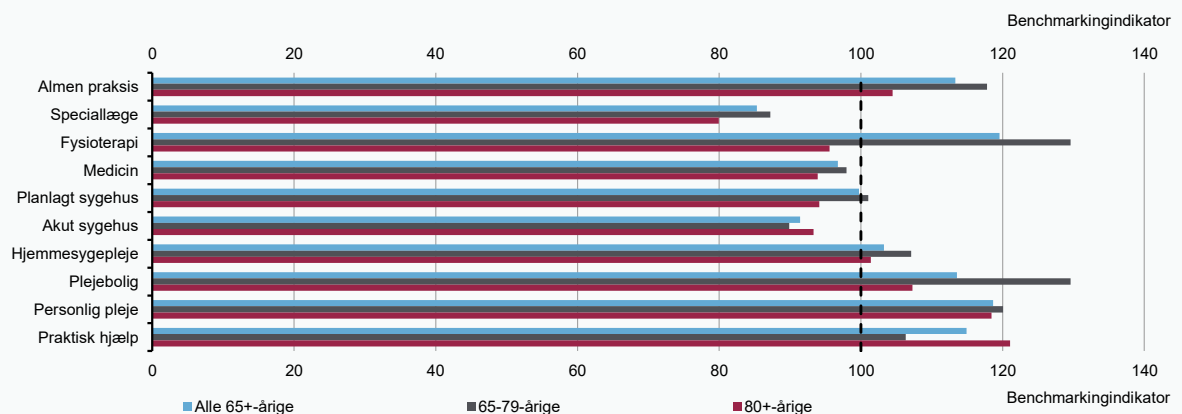

Kilde: Danmarks Statistik, Sundhedsdatastyrelsen og egne beregninger.

Figur 1

Forbrug af sundheds- og plejeydelser pr. ældre over 65 år, 2022

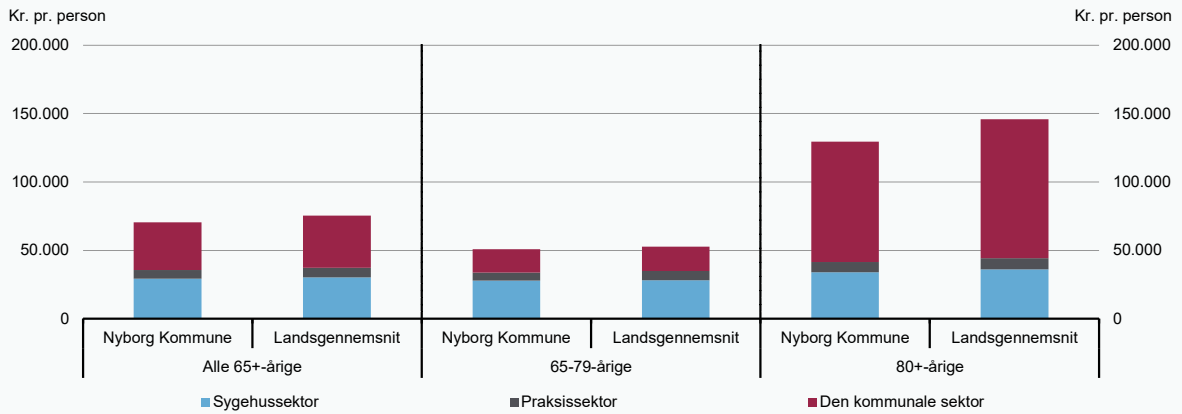

Kilde: Danmarks Statistik, Sundhedsdatastyrelsen og egne beregninger.

Figur 2

Benchmarkingindikator for forbruget af sundheds- og plejeydelser, 2022

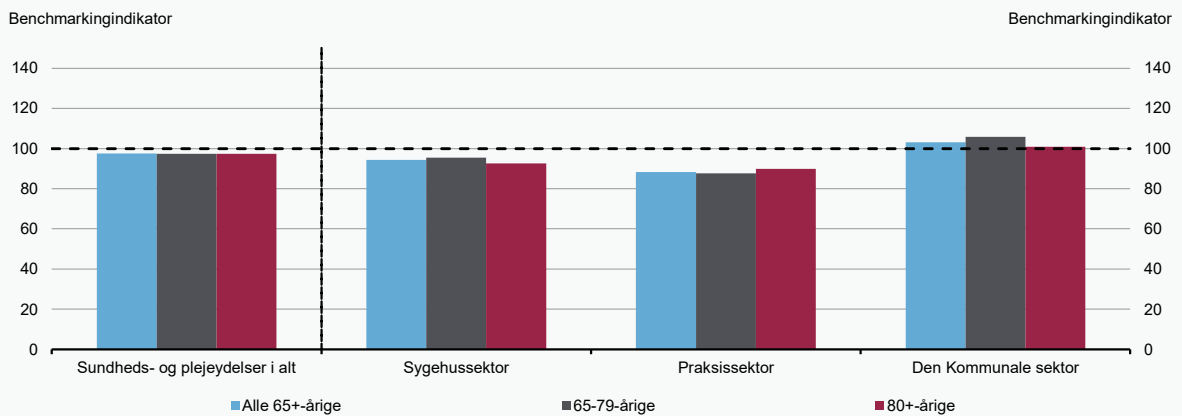

Kilde: Danmarks Statistik, Sundhedsdatastyrelsen og egne beregninger.

Figur 3

Benchmarkingindikatorer for forbruget af de enkelte sundheds- og plejeydelser, 2022

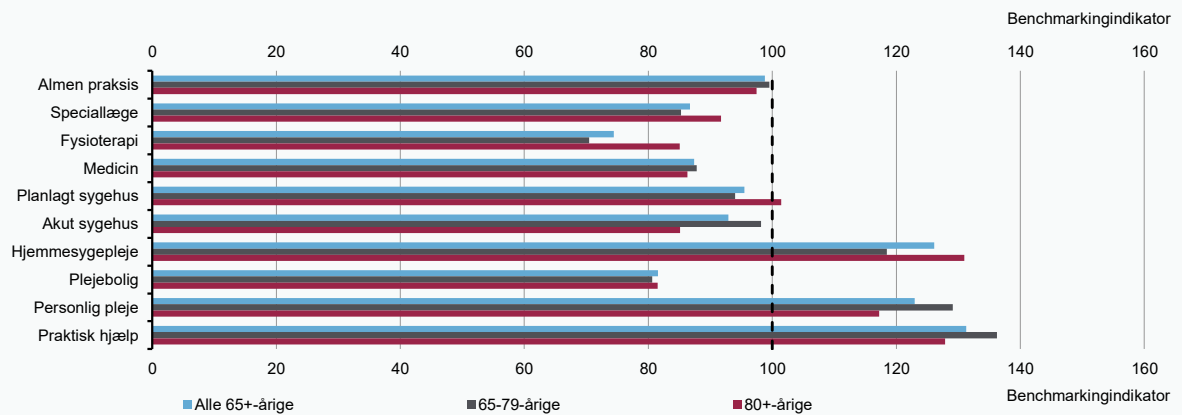

Kilde: Danmarks Statistik, Sundhedsdatastyrelsen og egne beregninger.

Figur 1

Forbrug af sundheds- og plejeydelser pr. ældre over 65 år, 2022

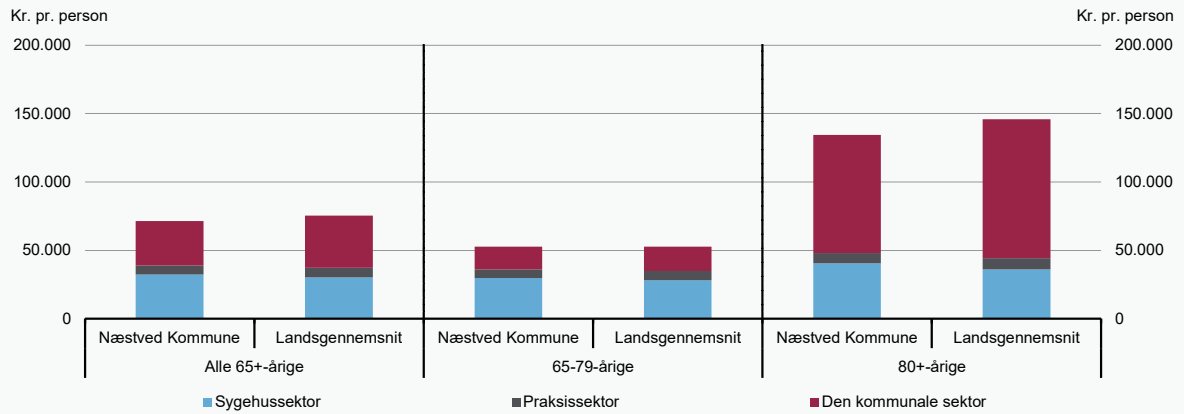

Kilde: Danmarks Statistik, Sundhedsdatastyrelsen og egne beregninger.

Figur 2

Benchmarkingindikator for forbruget af sundheds- og plejeydelser, 2022

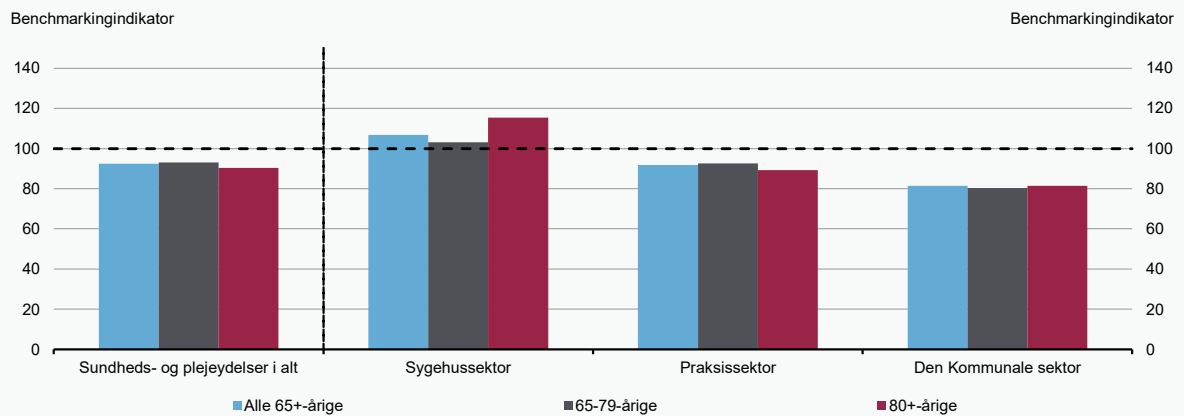

Kilde: Danmarks Statistik, Sundhedsdatastyrelsen og egne beregninger.

Figur 3

Benchmarkingindikatorer for forbruget af de enkelte sundheds- og plejeydelser, 2022

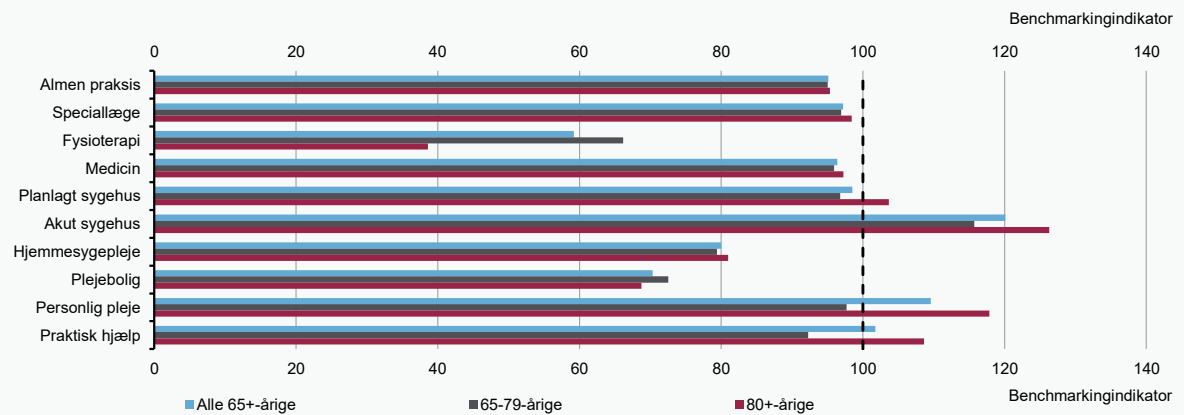

Kilde: Danmarks Statistik, Sundhedsdatastyrelsen og egne beregninger.

Odder Kommune

Figur 1

Forbrug af sundheds- og plejeydelser pr. ældre over 65 år, 2022

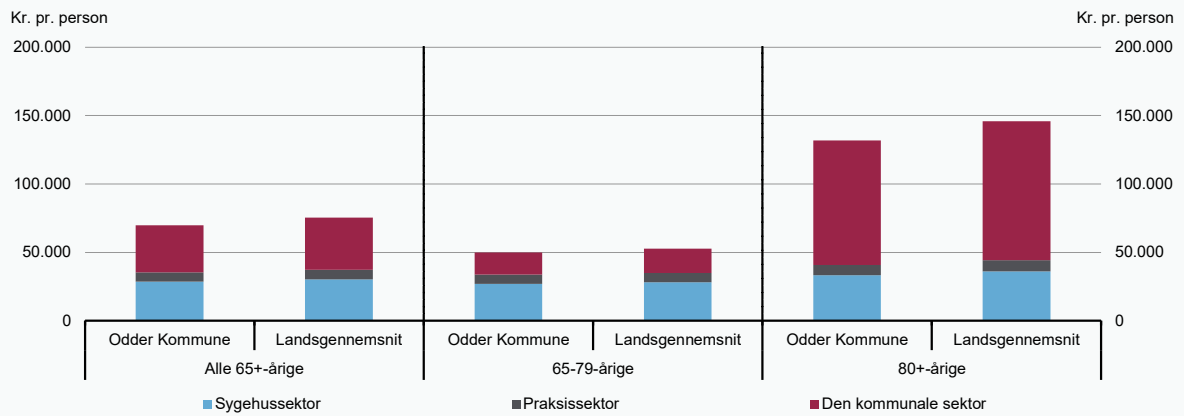

Kilde: Danmarks Statistik, Sundhedsdatastyrelsen og egne beregninger.

Figur 2

Benchmarkingindikator for forbruget af sundheds- og plejeydelser, 2022

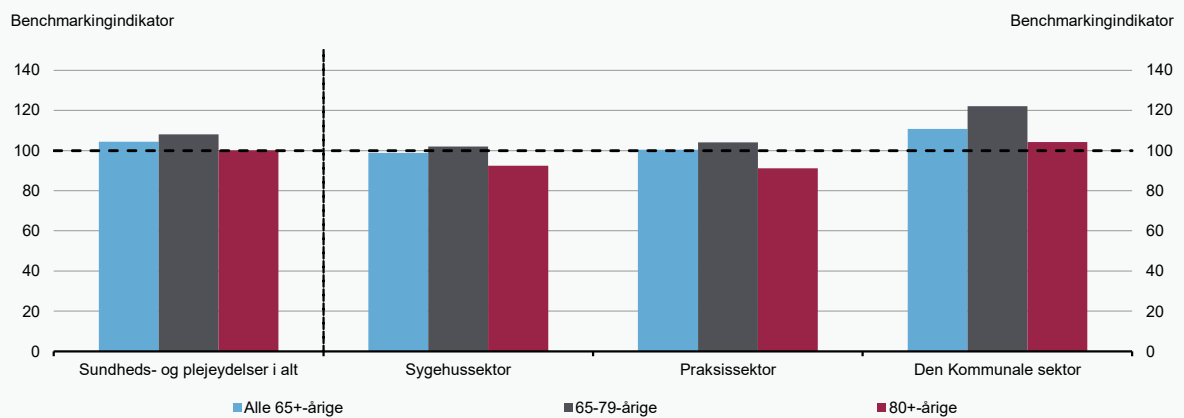

Kilde: Danmarks Statistik, Sundhedsdatastyrelsen og egne beregninger.

Figur 3

Benchmarkingindikatorer for forbruget af de enkelte sundheds- og plejeydelser, 2022

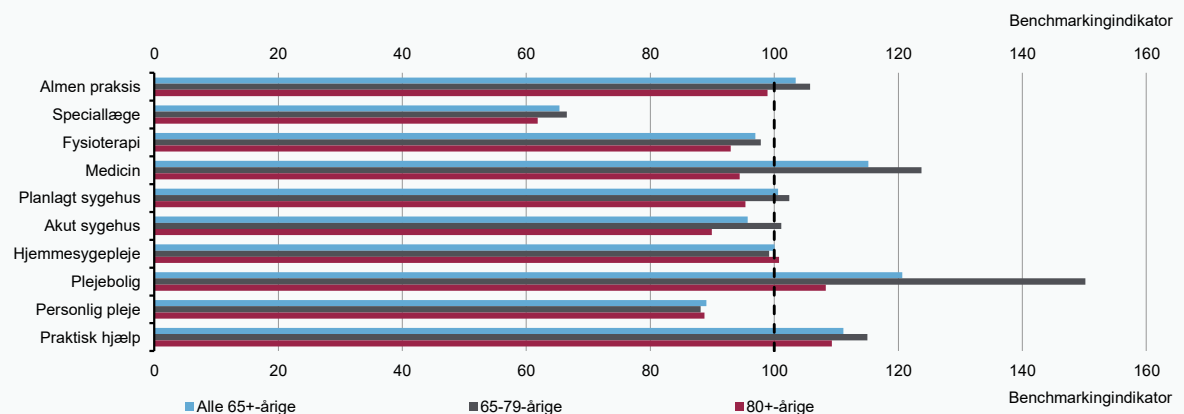

Kilde: Danmarks Statistik, Sundhedsdatastyrelsen og egne beregninger.

Odense Kommune

Figur 1

Forbrug af sundheds- og plejeydelser pr. ældre over 65 år, 2022

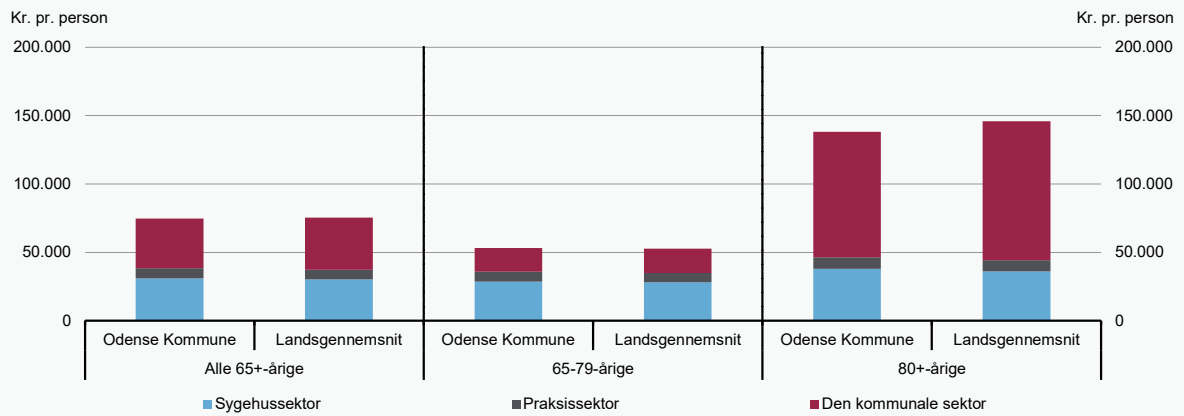

Kilde: Danmarks Statistik, Sundhedsdatastyrelsen og egne beregninger.

Figur 2

Benchmarkingindikator for forbruget af sundheds- og plejeydelser, 2022

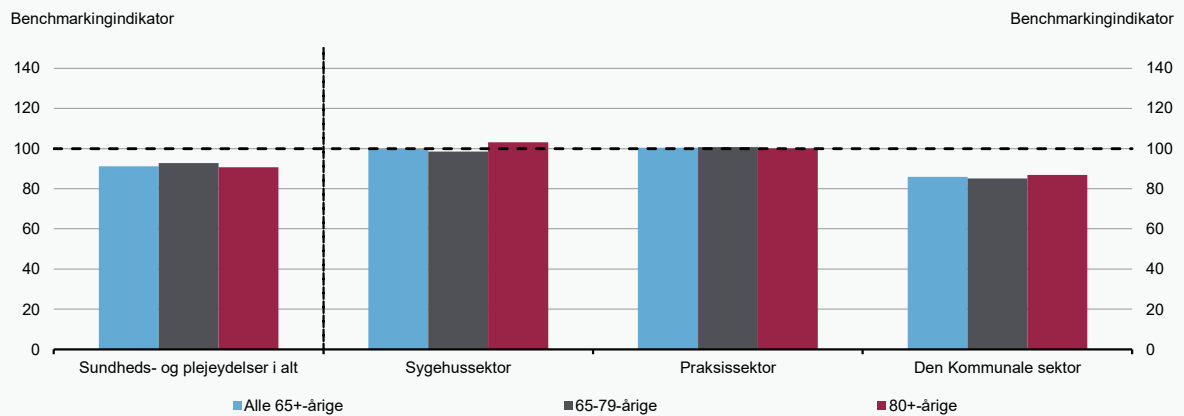

Kilde: Danmarks Statistik, Sundhedsdatastyrelsen og egne beregninger.

Figur 3

Benchmarkingindikatorer for forbruget af de enkelte sundheds- og plejeydelser, 2022

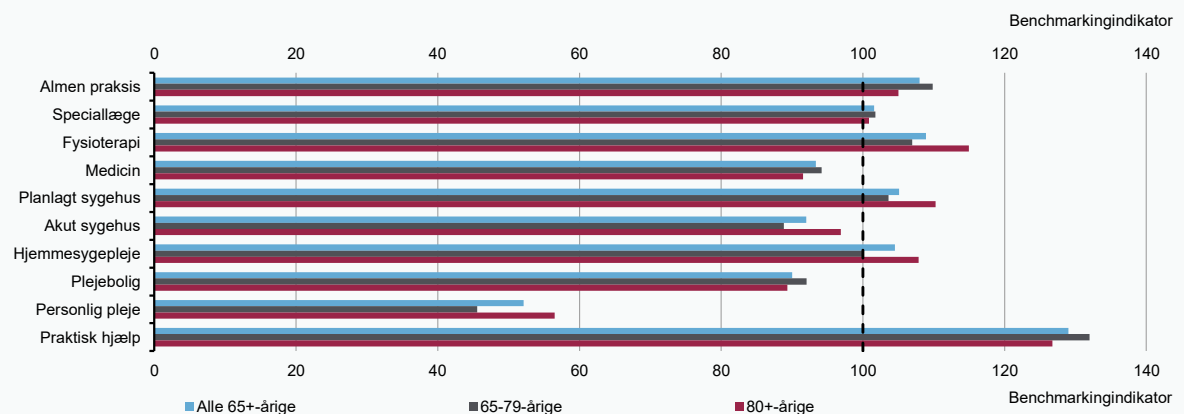

Kilde: Danmarks Statistik, Sundhedsdatastyrelsen og egne beregninger.

Odsherred Kommune

Figur 1

Forbrug af sundheds- og plejeydelser pr. ældre over 65 år, 2022

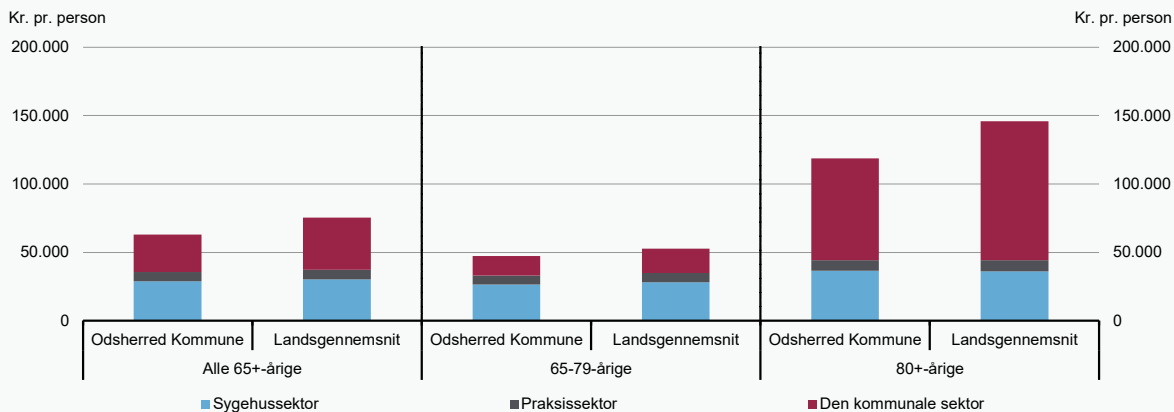

Kilde: Danmarks Statistik, Sundhedsdatastyrelsen og egne beregninger.

Figur 2

Benchmarkingindikator for forbruget af sundheds- og plejeydelser, 2022

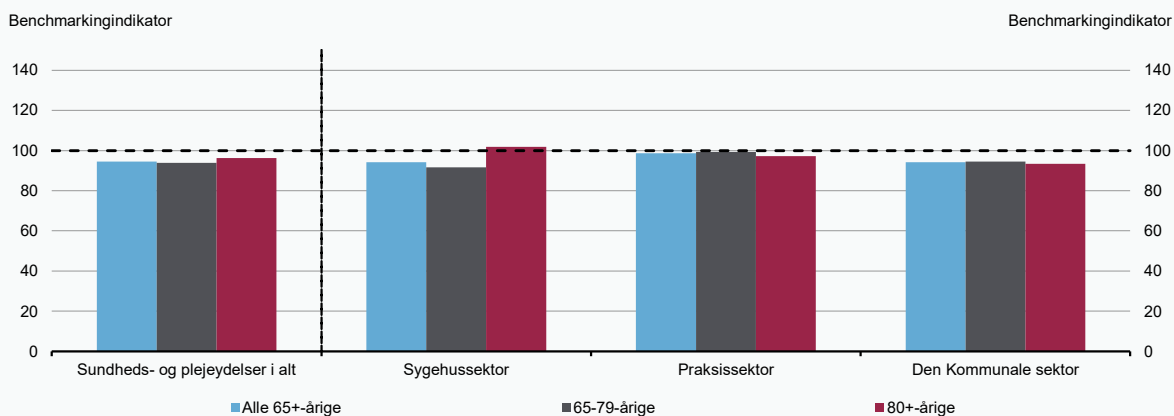

Kilde: Danmarks Statistik, Sundhedsdatastyrelsen og egne beregninger.

Figur 3

Benchmarkingindikatorer for forbruget af de enkelte sundheds- og plejeydelser, 2022

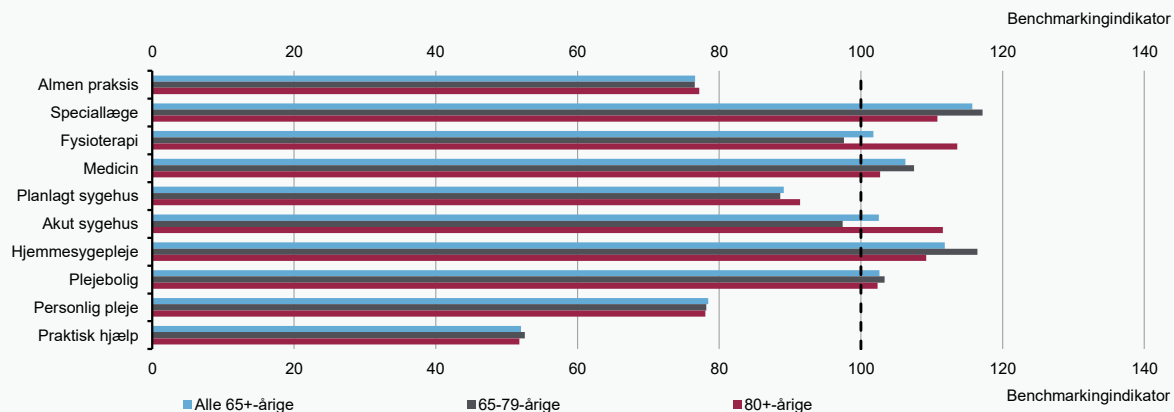

Kilde: Danmarks Statistik, Sundhedsdatastyrelsen og egne beregninger.

Figur 1

Forbrug af sundheds- og plejeydelser pr. ældre over 65 år, 2022

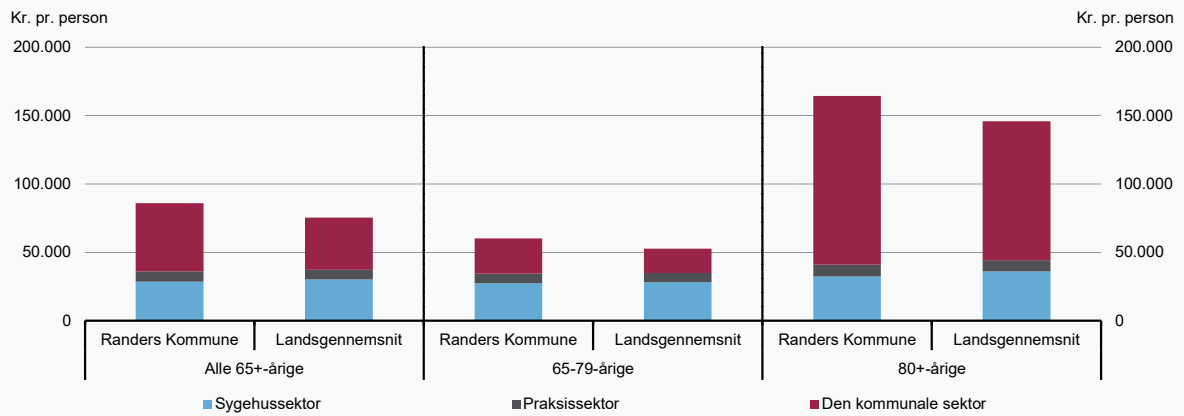

Kilde: Danmarks Statistik, Sundhedsdatastyrelsen og egne beregninger.

Figur 2

Benchmarkingindikator for forbruget af sundheds- og plejeydelser, 2022

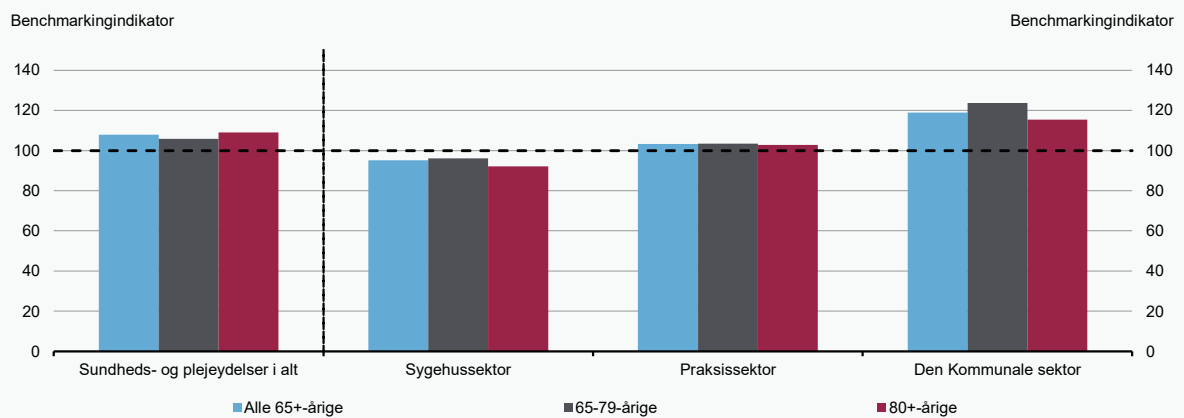

Kilde: Danmarks Statistik, Sundhedsdatastyrelsen og egne beregninger.

Figur 3

Benchmarkingindikatorer for forbruget af de enkelte sundheds- og plejeydelser, 2022

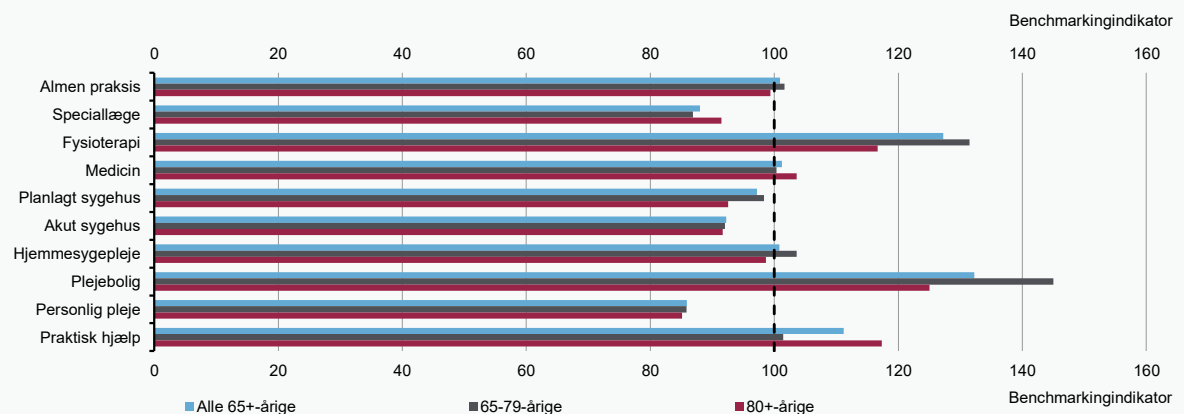

Kilde: Danmarks Statistik, Sundhedsdatastyrelsen og egne beregninger.

Rebild Kommune

Figur 1

Forbrug af sundheds- og plejeydelser pr. ældre over 65 år, 2022

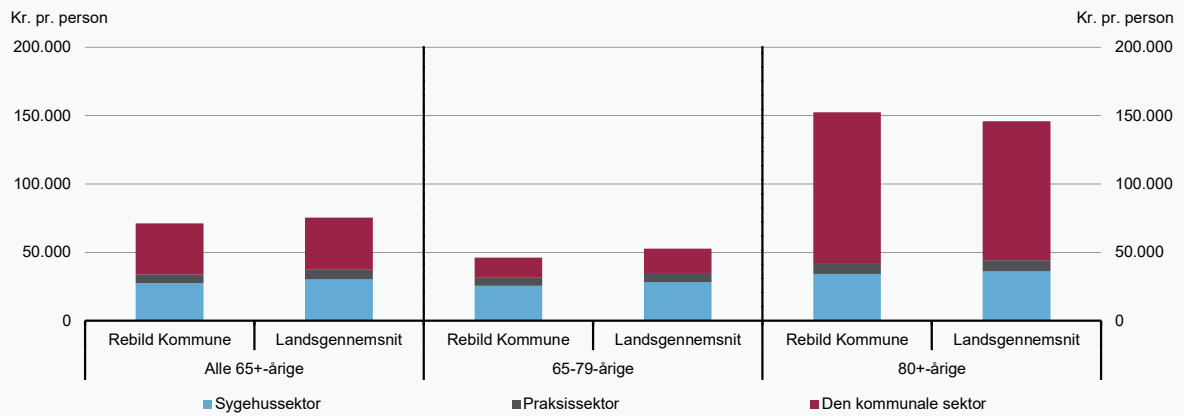

Kilde: Danmarks Statistik, Sundhedsdatastyrelsen og egne beregninger.

Figur 2

Benchmarkingindikator for forbruget af sundheds- og plejeydelser, 2022

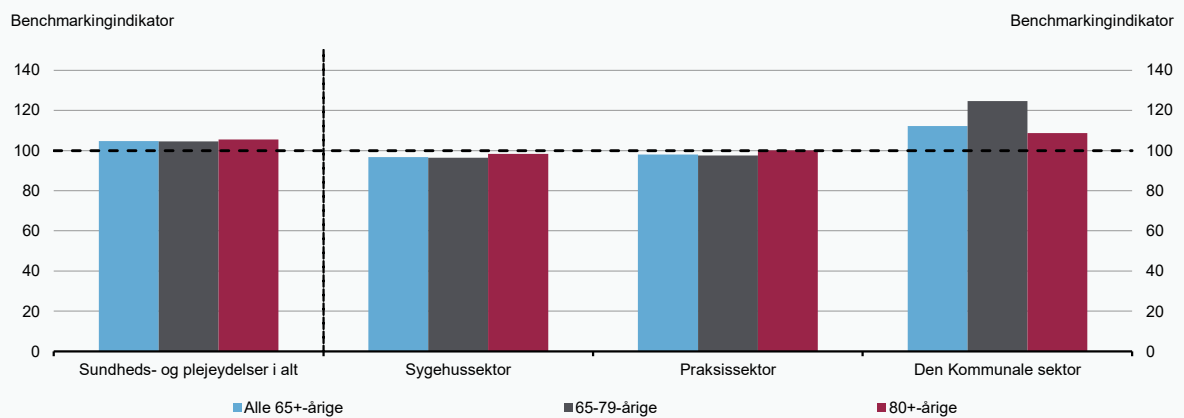

Kilde: Danmarks Statistik, Sundhedsdatastyrelsen og egne beregninger.

Figur 3

Benchmarkingindikatorer for forbruget af de enkelte sundheds- og plejeydelser, 2022

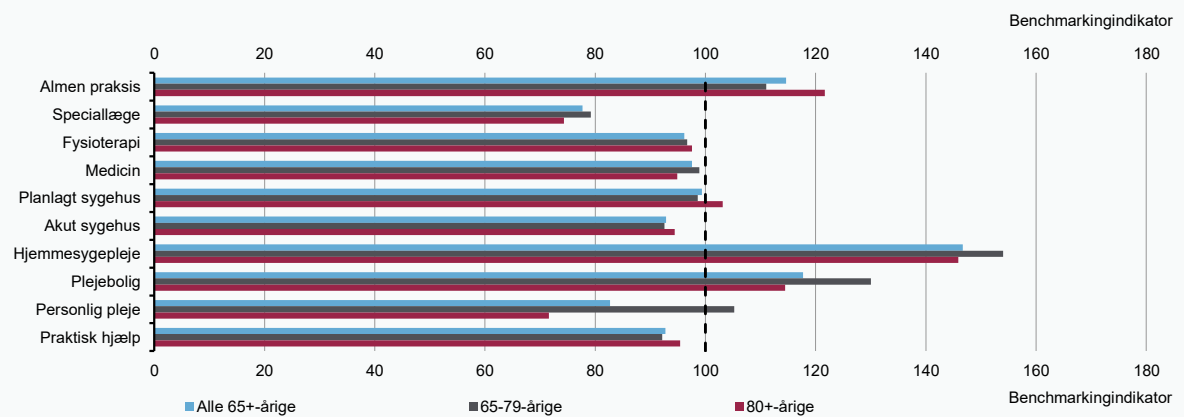

Kilde: Danmarks Statistik, Sundhedsdatastyrelsen og egne beregninger.

Ringkøbing-Skjern Kommune

Figur 1

Forbrug af sundheds- og plejeydelser pr. ældre over 65 år, 2022

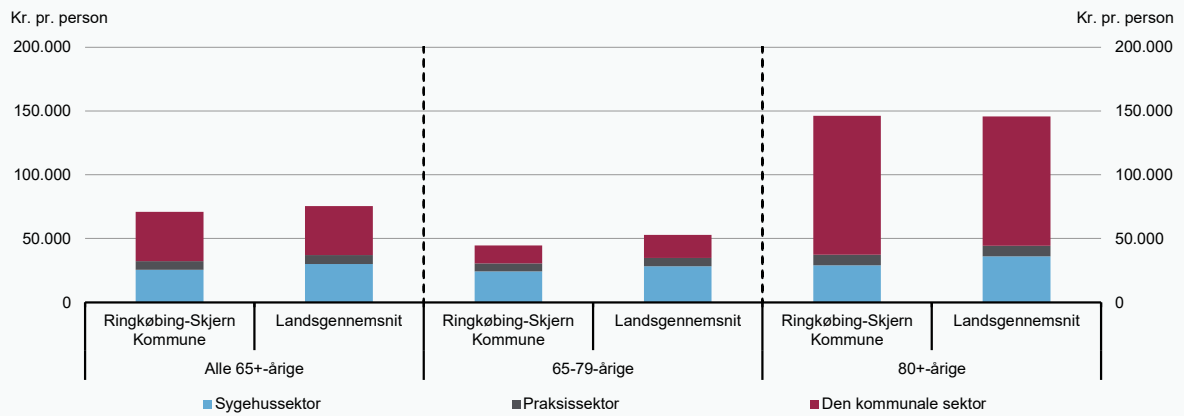

Kilde: Danmarks Statistik, Sundhedsdatastyrelsen og egne beregninger.

Figur 2

Benchmarkingindikator for forbruget af sundheds- og plejeydelser, 2022

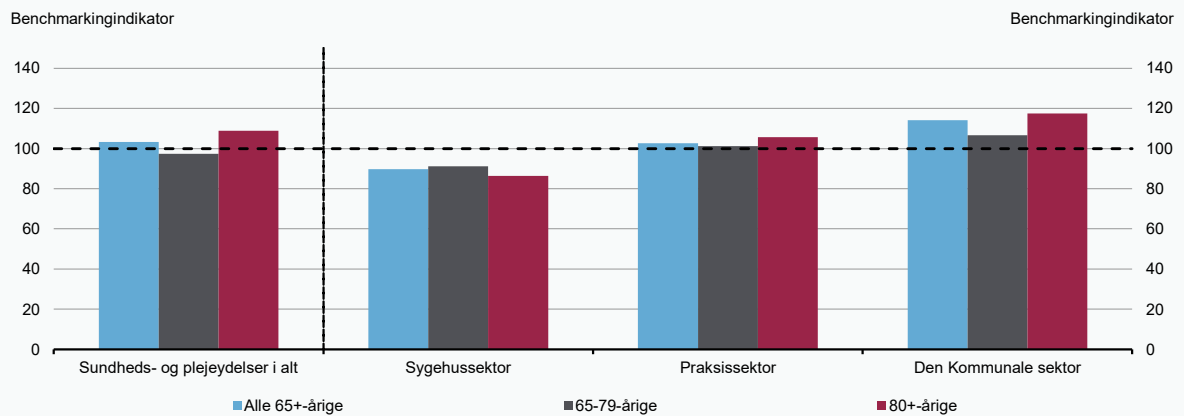

Kilde: Danmarks Statistik, Sundhedsdatastyrelsen og egne beregninger.

Figur 3

Benchmarkingindikatorer for forbruget af de enkelte sundheds- og plejeydelser, 2022

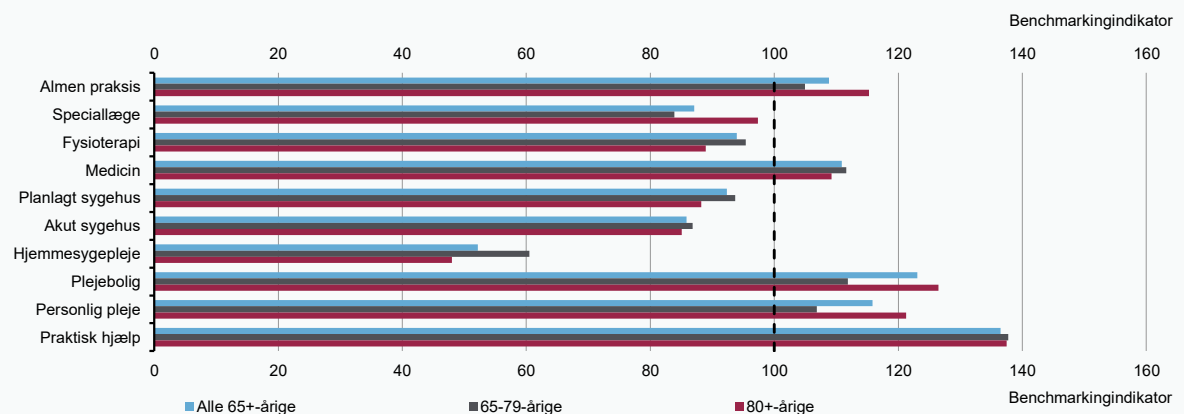

Kilde: Danmarks Statistik, Sundhedsdatastyrelsen og egne beregninger.

Ringsted Kommune

Figur 1

Forbrug af sundheds- og plejeydelser pr. ældre over 65 år, 2022

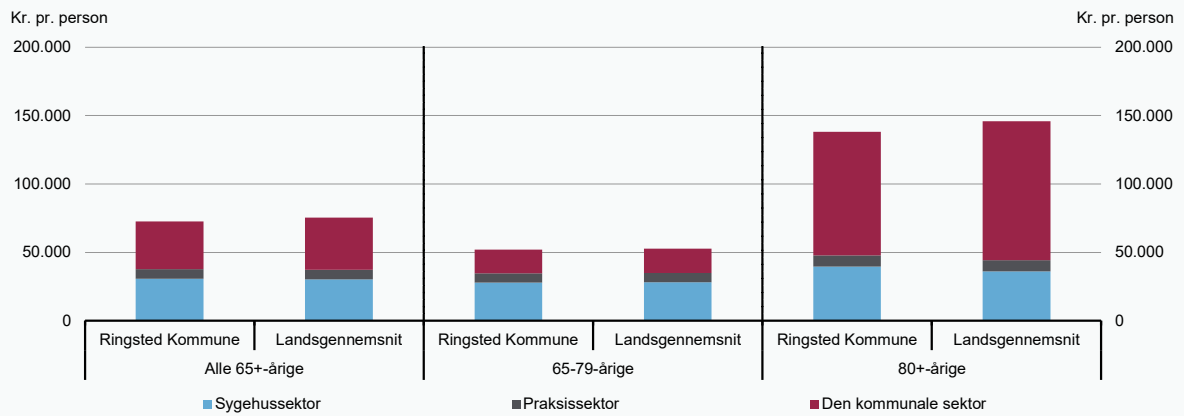

Kilde: Danmarks Statistik, Sundhedsdatastyrelsen og egne beregninger.

Figur 2

Benchmarkingindikator for forbruget af sundheds- og plejeydelser, 2022

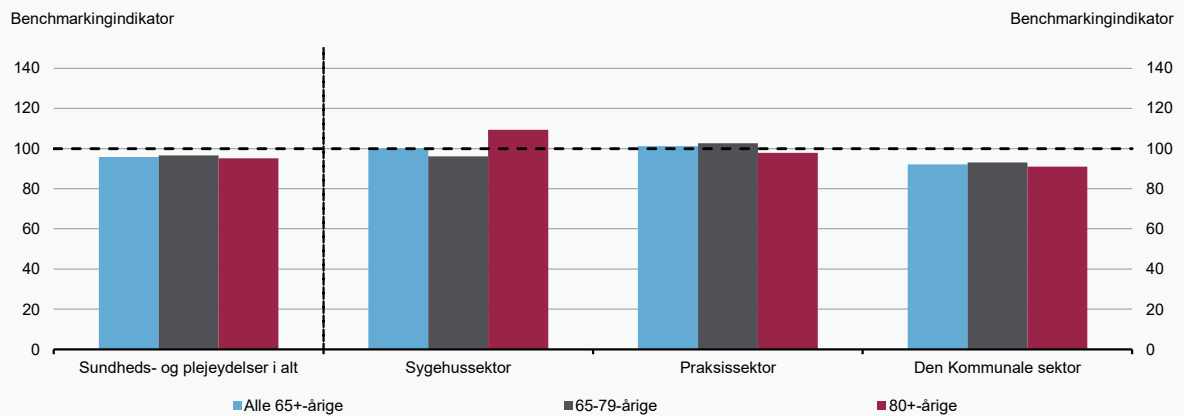

Kilde: Danmarks Statistik, Sundhedsdatastyrelsen og egne beregninger.

Figur 3

Benchmarkingindikatorer for forbruget af de enkelte sundheds- og plejeydelser, 2022

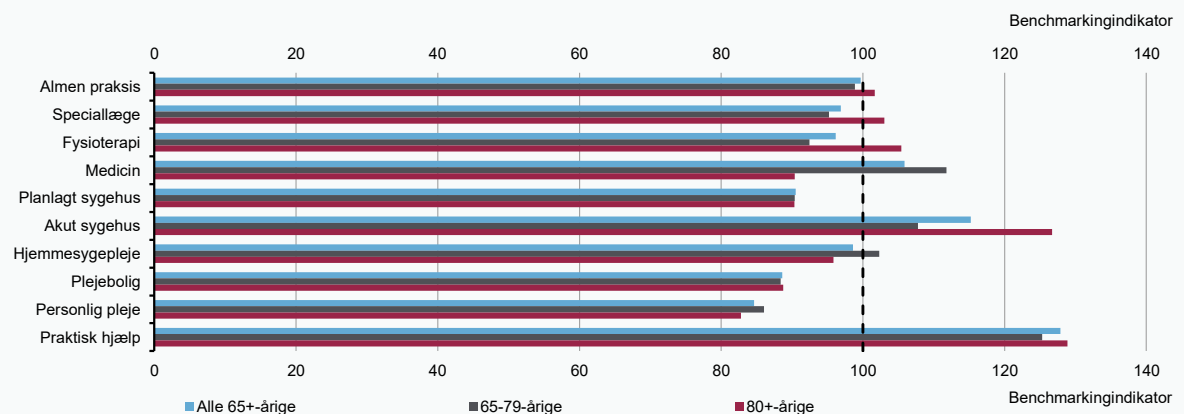

Kilde: Danmarks Statistik, Sundhedsdatastyrelsen og egne beregninger.

Figur 1

Forbrug af sundheds- og plejeydelser pr. ældre over 65 år, 2022

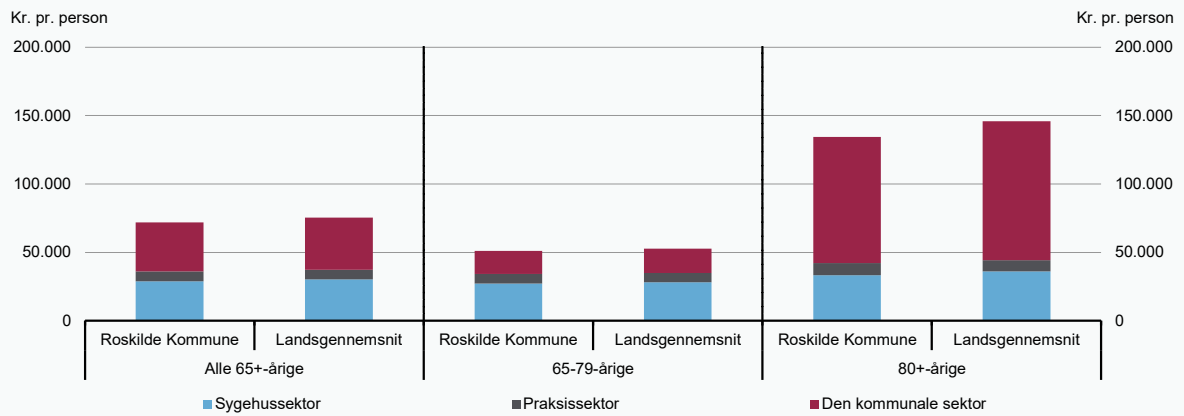

Kilde: Danmarks Statistik, Sundhedsdatastyrelsen og egne beregninger.

Figur 2

Benchmarkingindikator for forbruget af sundheds- og plejeydelser, 2022

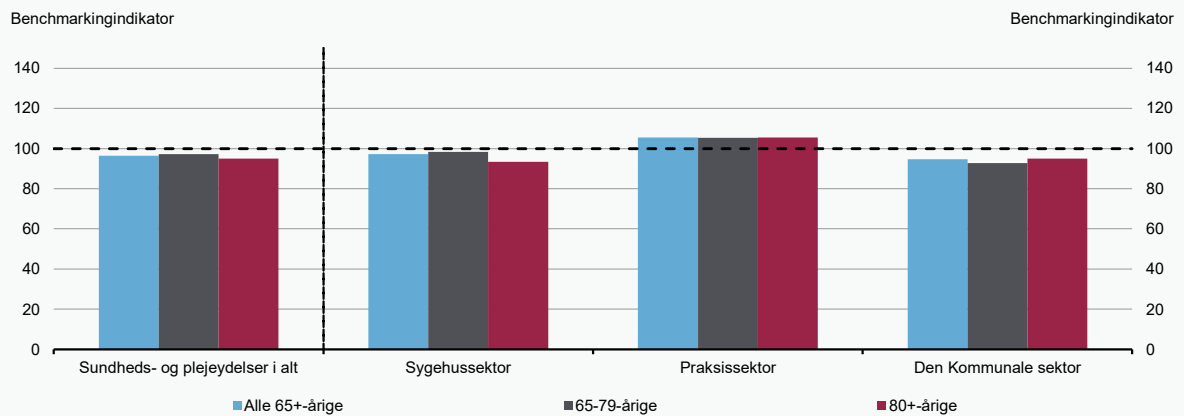

Kilde: Danmarks Statistik, Sundhedsdatastyrelsen og egne beregninger.

Figur 3

Benchmarkingindikatorer for forbruget af de enkelte sundheds- og plejeydelser, 2022

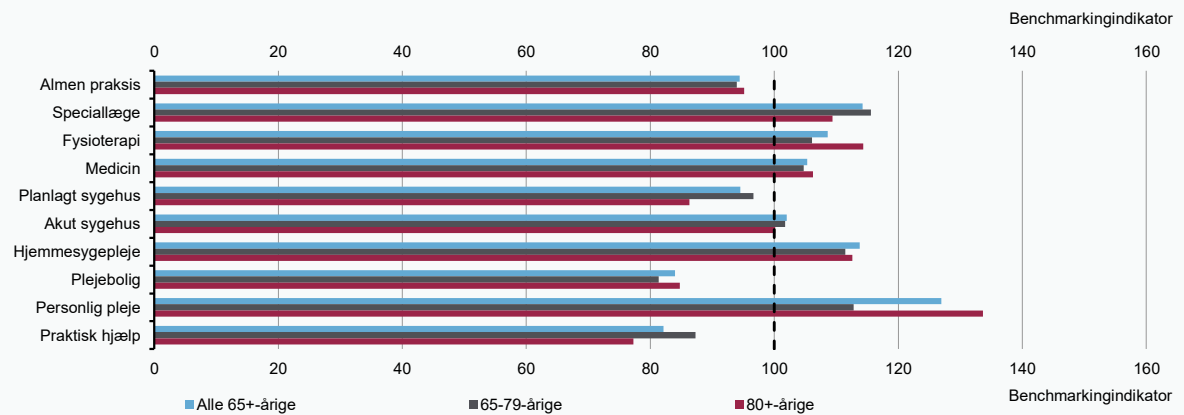

Kilde: Danmarks Statistik, Sundhedsdatastyrelsen og egne beregninger.

Rudersdal Kommune

Figur 1

Forbrug af sundheds- og plejeydelser pr. ældre over 65 år, 2022

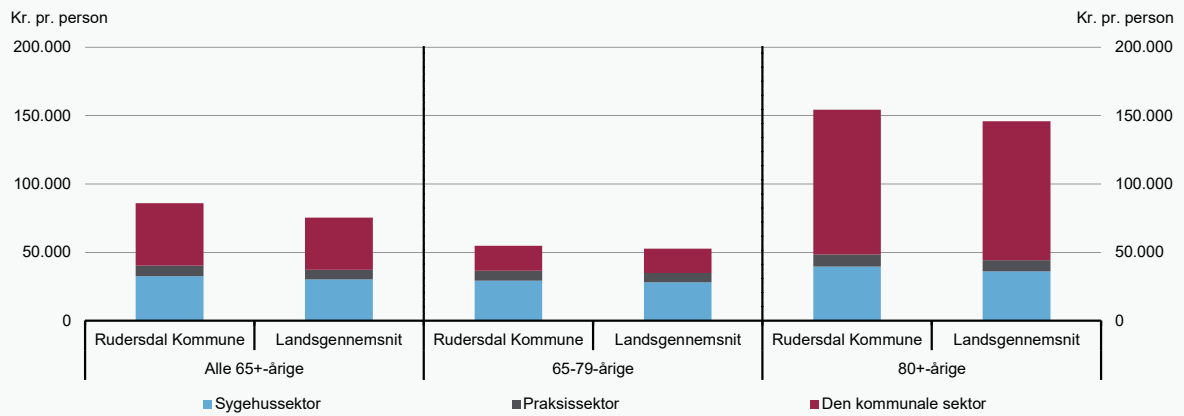

Kilde: Danmarks Statistik, Sundhedsdatastyrelsen og egne beregninger.

Figur 2

Benchmarkingindikator for forbruget af sundheds- og plejeydelser, 2022

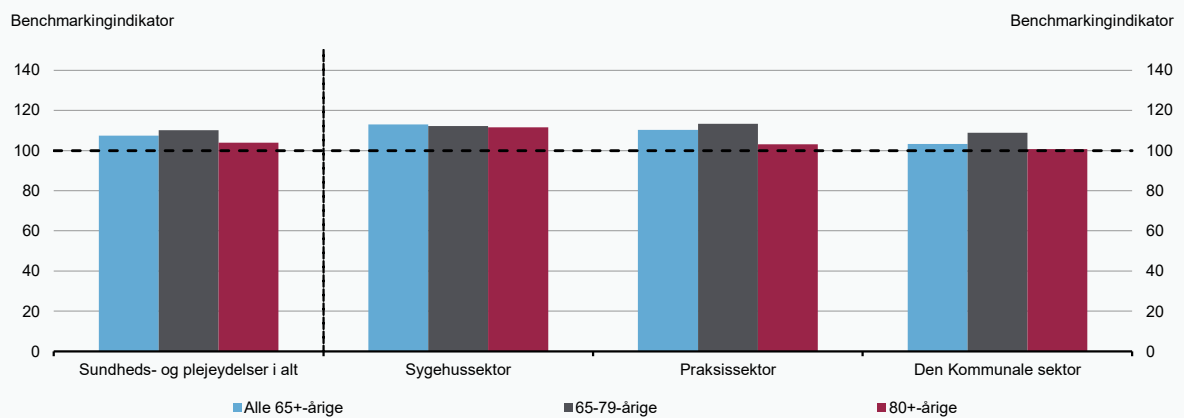

Kilde: Danmarks Statistik, Sundhedsdatastyrelsen og egne beregninger.

Figur 3

Benchmarkingindikatorer for forbruget af de enkelte sundheds- og plejeydelser, 2022

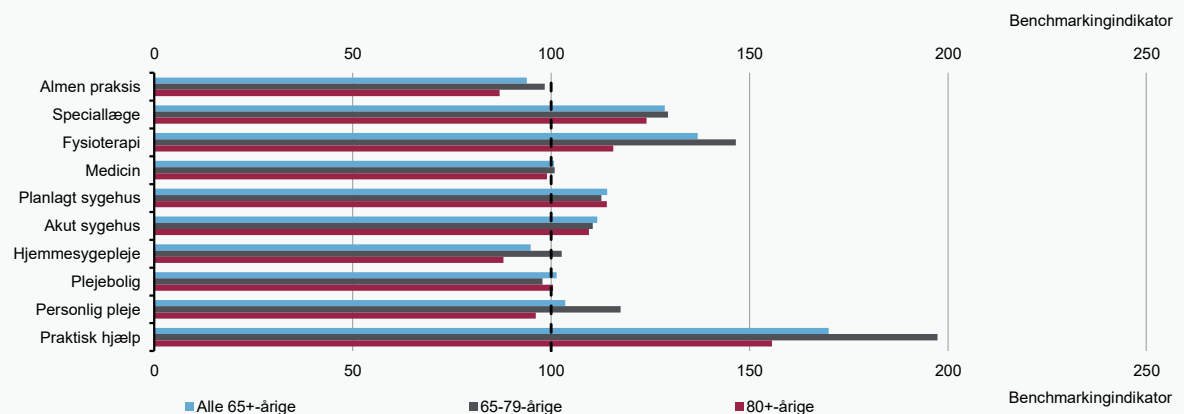

Kilde: Danmarks Statistik, Sundhedsdatastyrelsen og egne beregninger.

Figur 1

Forbrug af sundheds- og plejeydelser pr. ældre over 65 år, 2022

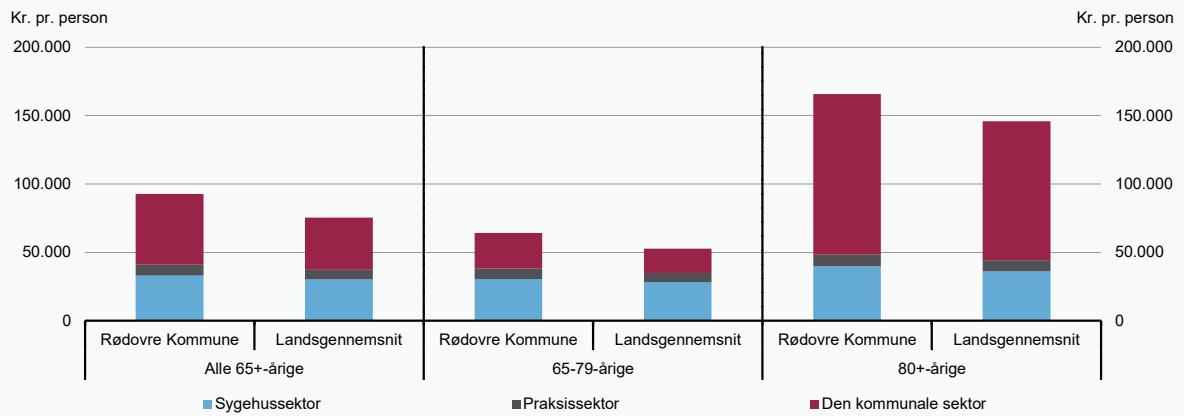

Kilde: Danmarks Statistik, Sundhedsdatastyrelsen og egne beregninger.

Figur 2

Benchmarkingindikator for forbruget af sundheds- og plejeydelser, 2022

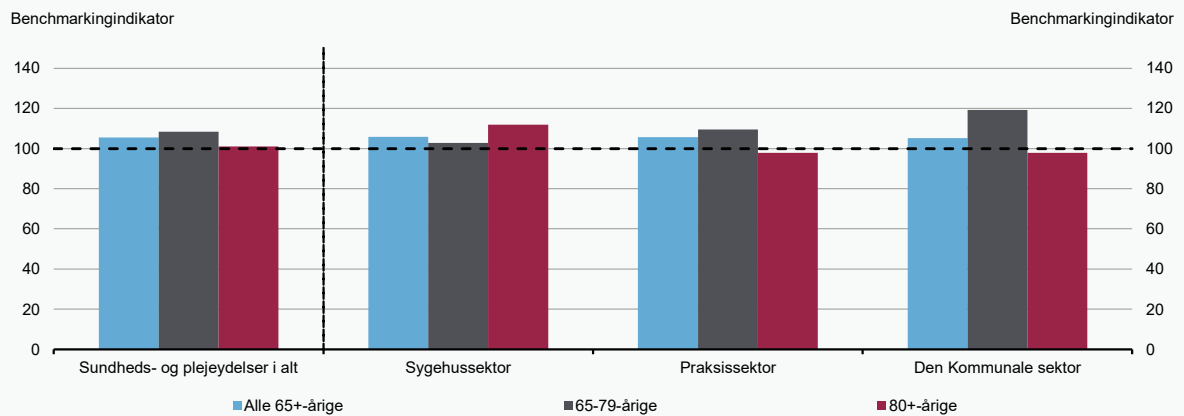

Kilde: Danmarks Statistik, Sundhedsdatastyrelsen og egne beregninger.

Figur 3

Benchmarkingindikatorer for forbruget af de enkelte sundheds- og plejeydelser, 2022

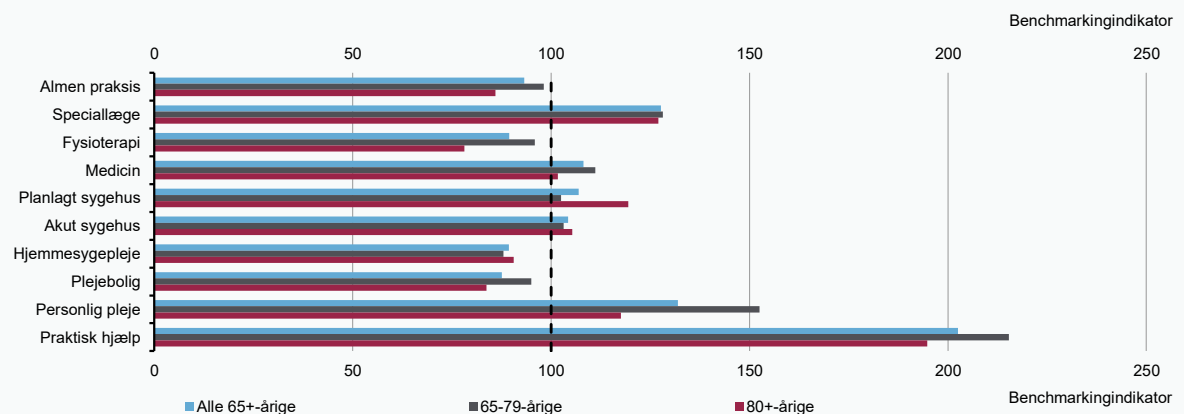

Kilde: Danmarks Statistik, Sundhedsdatastyrelsen og egne beregninger.

Figur 1

Forbrug af sundheds- og plejeydelser pr. ældre over 65 år, 2022

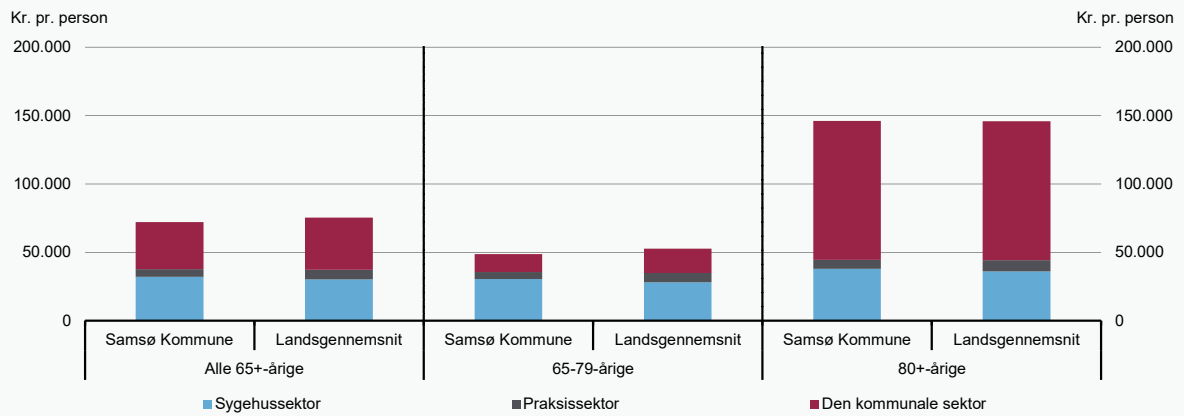

Kilde: Danmarks Statistik, Sundhedsdatastyrelsen og egne beregninger.

Figur 2

Benchmarkingindikator for forbruget af sundheds- og plejeydelser, 2022

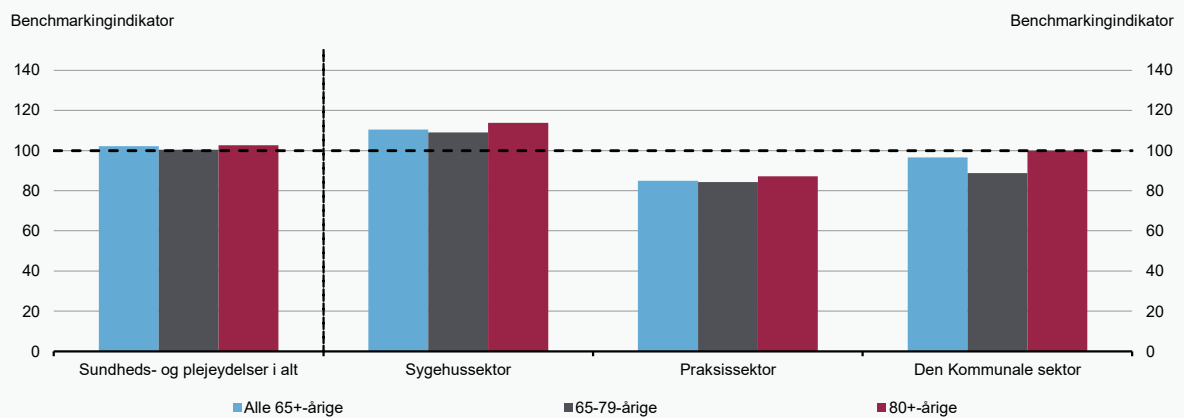

Kilde: Danmarks Statistik, Sundhedsdatastyrelsen og egne beregninger.

Figur 3

Benchmarkingindikatorer for forbruget af de enkelte sundheds- og plejeydelser, 2022

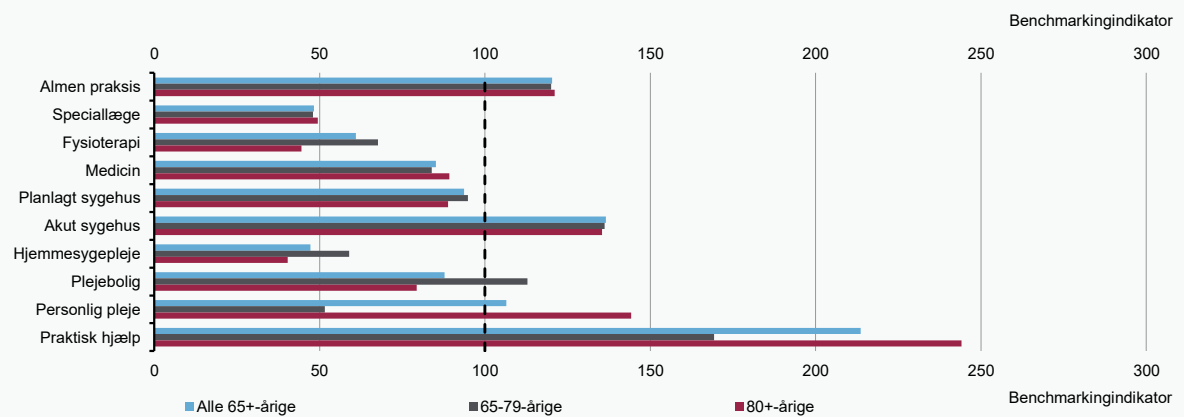

Kilde: Danmarks Statistik, Sundhedsdatastyrelsen og egne beregninger.

Silkeborg Kommune

Figur 1

Forbrug af sundheds- og plejeydelser pr. ældre over 65 år, 2022

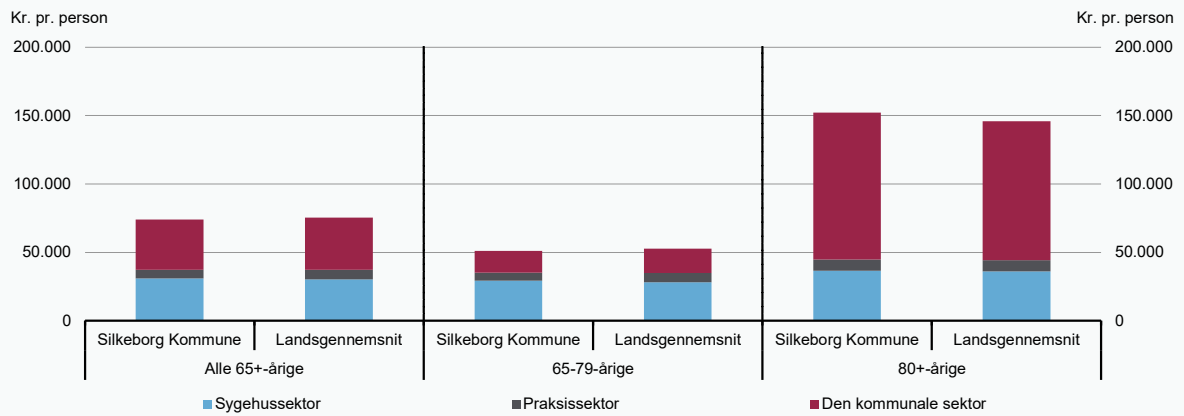

Kilde: Danmarks Statistik, Sundhedsdatastyrelsen og egne beregninger.

Figur 2

Benchmarkingindikator for forbruget af sundheds- og plejeydelser, 2022

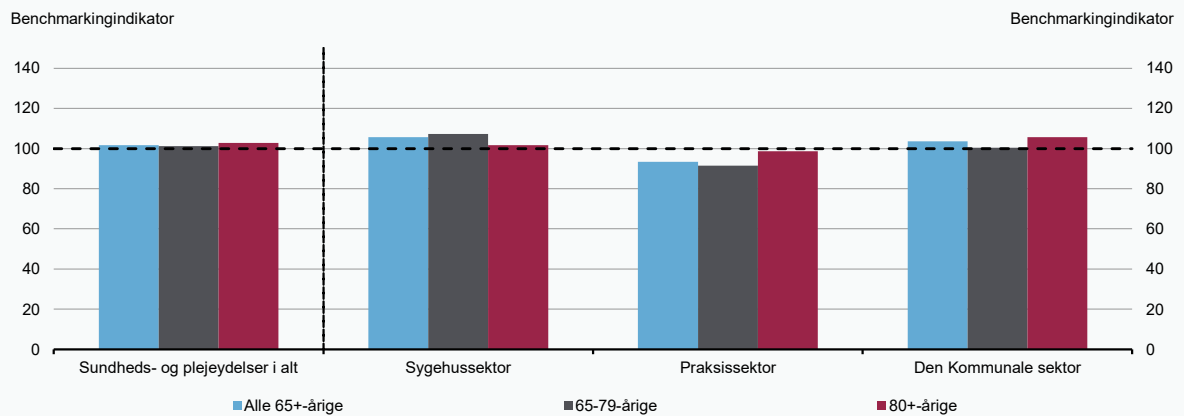

Kilde: Danmarks Statistik, Sundhedsdatastyrelsen og egne beregninger.

Figur 3

Benchmarkingindikatorer for forbruget af de enkelte sundheds- og plejeydelser, 2022

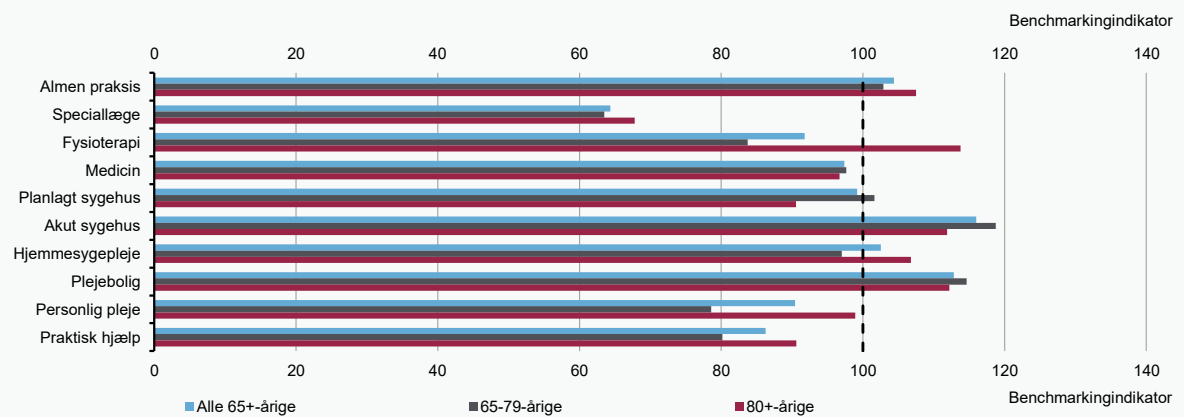

Kilde: Danmarks Statistik, Sundhedsdatastyrelsen og egne beregninger.

Skanderborg Kommune

Figur 1

Forbrug af sundheds- og plejeydelser pr. ældre over 65 år, 2022

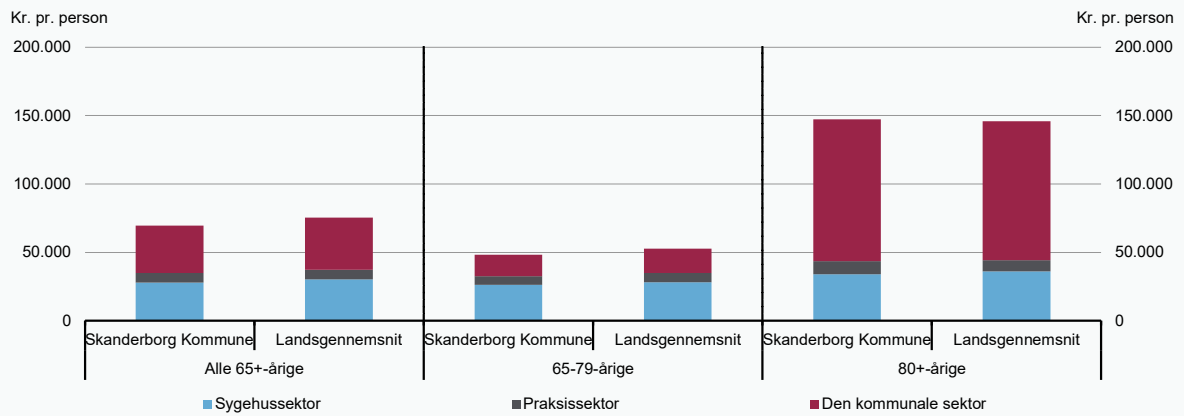

Kilde: Danmarks Statistik, Sundhedsdatastyrelsen og egne beregninger.

Figur 2

Benchmarkingindikator for forbruget af sundheds- og plejeydelser, 2022

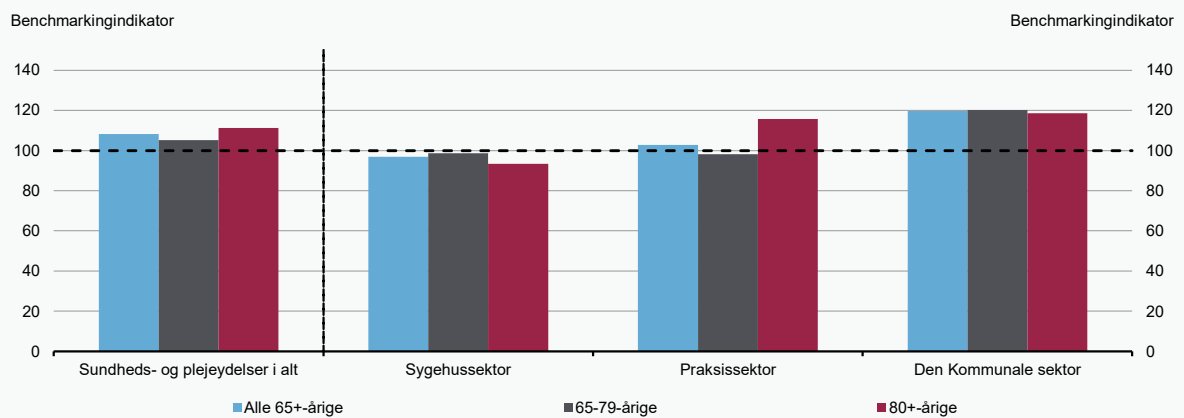

Kilde: Danmarks Statistik, Sundhedsdatastyrelsen og egne beregninger.

Figur 3

Benchmarkingindikatorer for forbruget af de enkelte sundheds- og plejeydelser, 2022

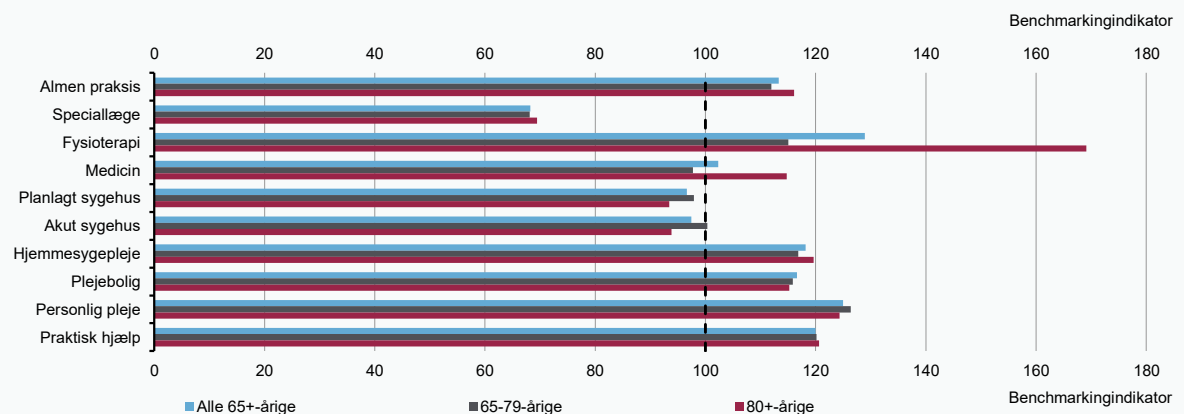

Kilde: Danmarks Statistik, Sundhedsdatastyrelsen og egne beregninger.

Figur 1

Forbrug af sundheds- og plejeydelser pr. ældre over 65 år, 2022

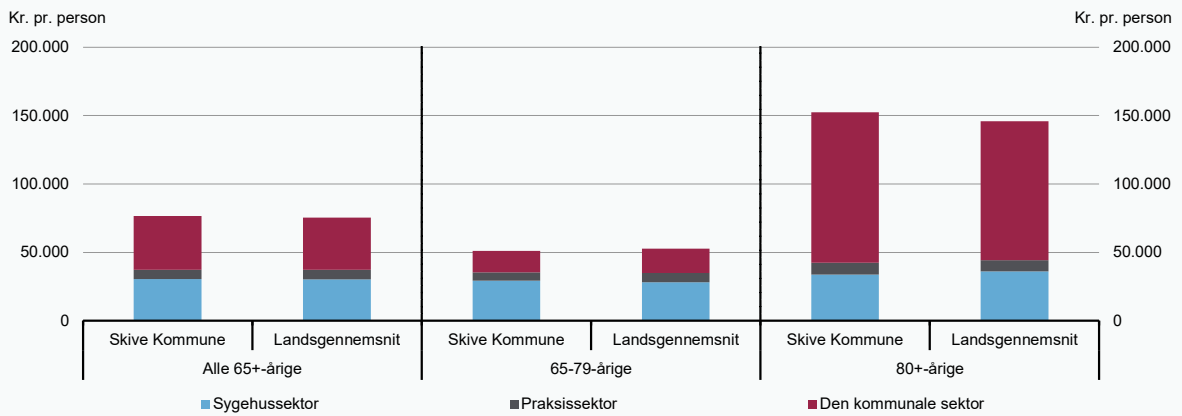

Kilde: Danmarks Statistik, Sundhedsdatastyrelsen og egne beregninger.

Figur 2

Benchmarkingindikator for forbruget af sundheds- og plejeydelser, 2022

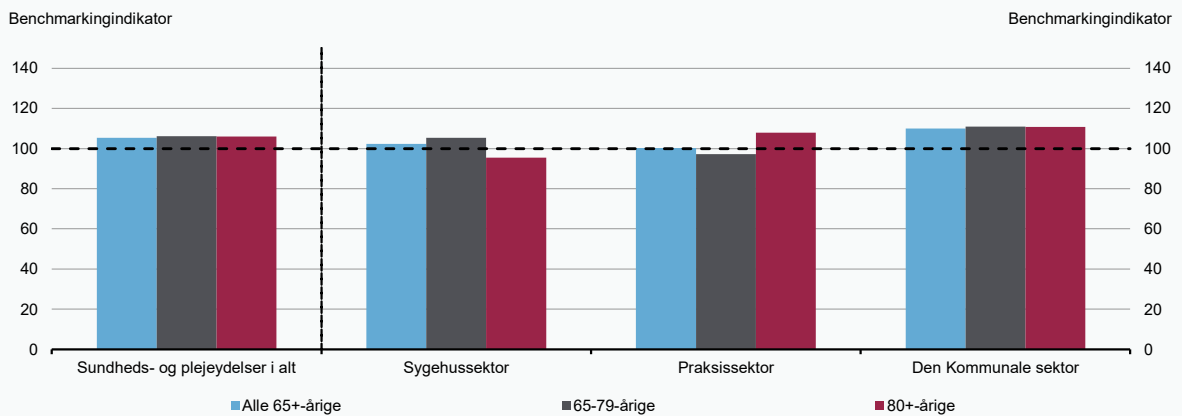

Kilde: Danmarks Statistik, Sundhedsdatastyrelsen og egne beregninger.

Figur 3

Benchmarkingindikatorer for forbruget af de enkelte sundheds- og plejeydelser, 2022

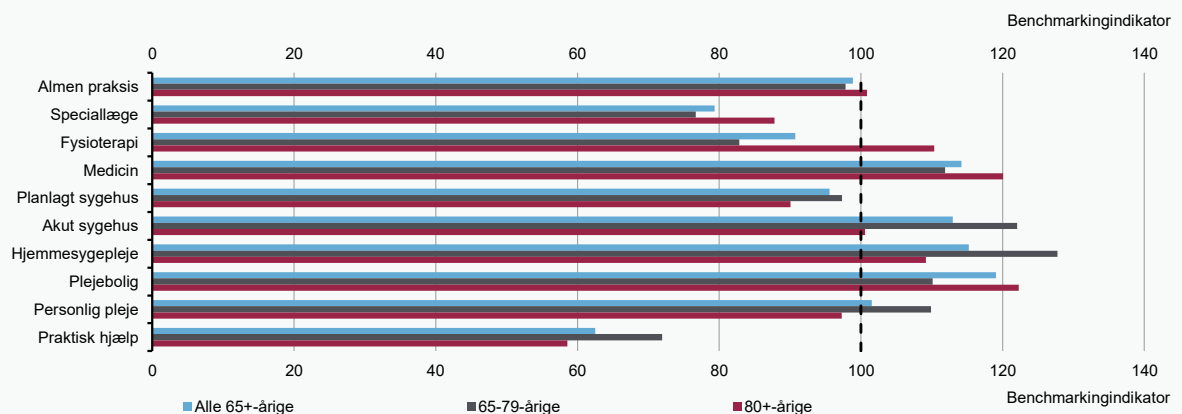

Kilde: Danmarks Statistik, Sundhedsdatastyrelsen og egne beregninger.

Slagelse Kommune

Figur 1

Forbrug af sundheds- og plejeydelser pr. ældre over 65 år, 2022

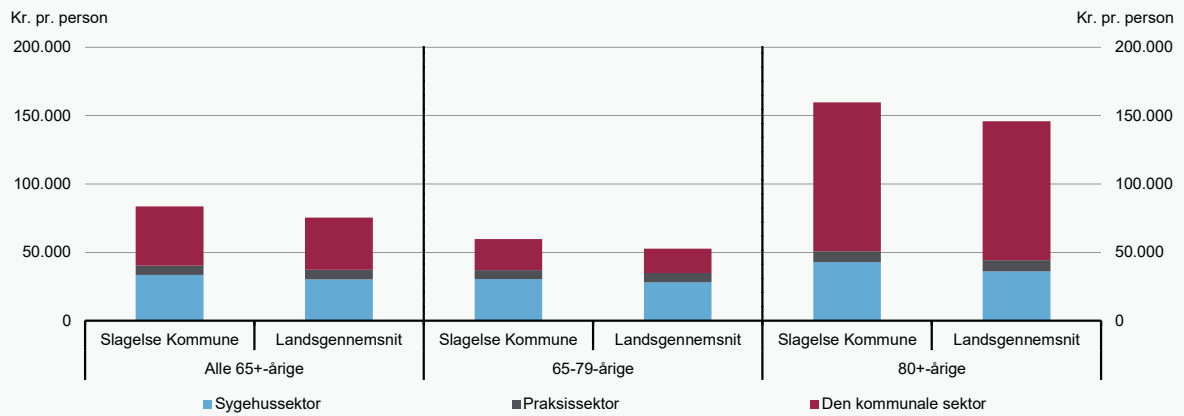

Kilde: Danmarks Statistik, Sundhedsdatastyrelsen og egne beregninger.

Figur 2

Benchmarkingindikator for forbruget af sundheds- og plejeydelser, 2022

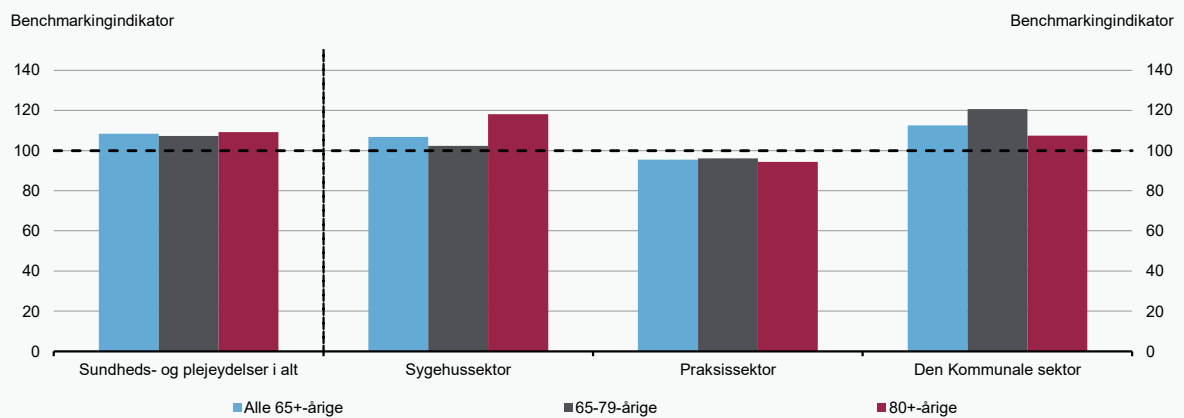

Kilde: Danmarks Statistik, Sundhedsdatastyrelsen og egne beregninger.

Figur 3

Benchmarkingindikatorer for forbruget af de enkelte sundheds- og plejeydelser, 2022

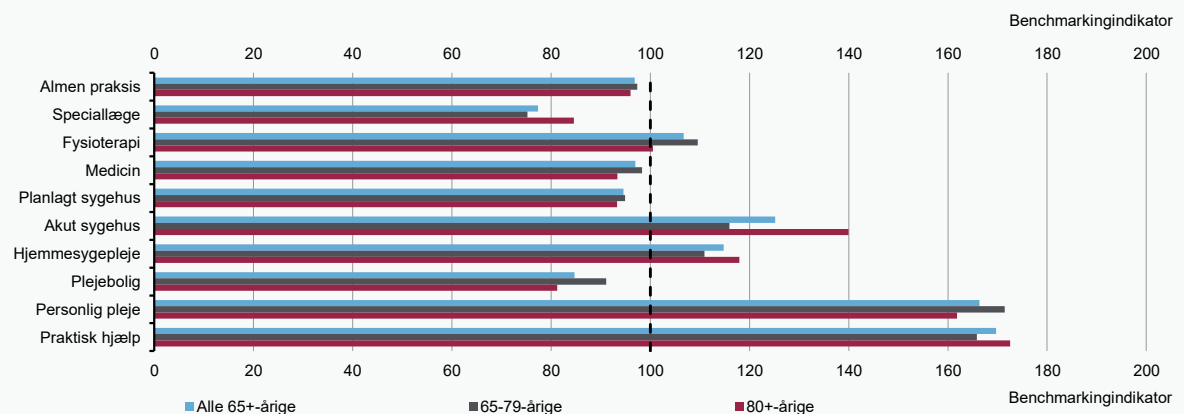

Kilde: Danmarks Statistik, Sundhedsdatastyrelsen og egne beregninger.

Figur 1

Forbrug af sundheds- og plejeydelser pr. ældre over 65 år, 2022

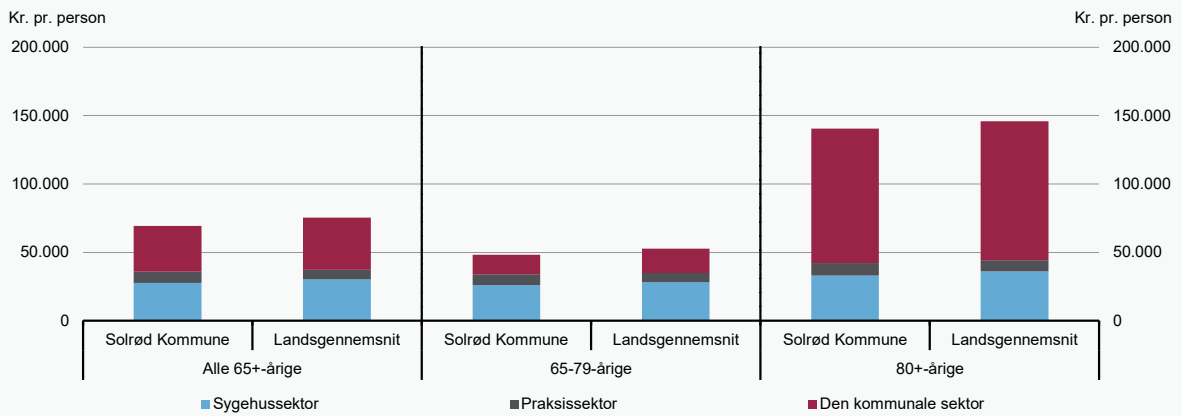

Kilde: Danmarks Statistik, Sundhedsdatastyrelsen og egne beregninger.

Figur 2

Benchmarkingindikator for forbruget af sundheds- og plejeydelser, 2022

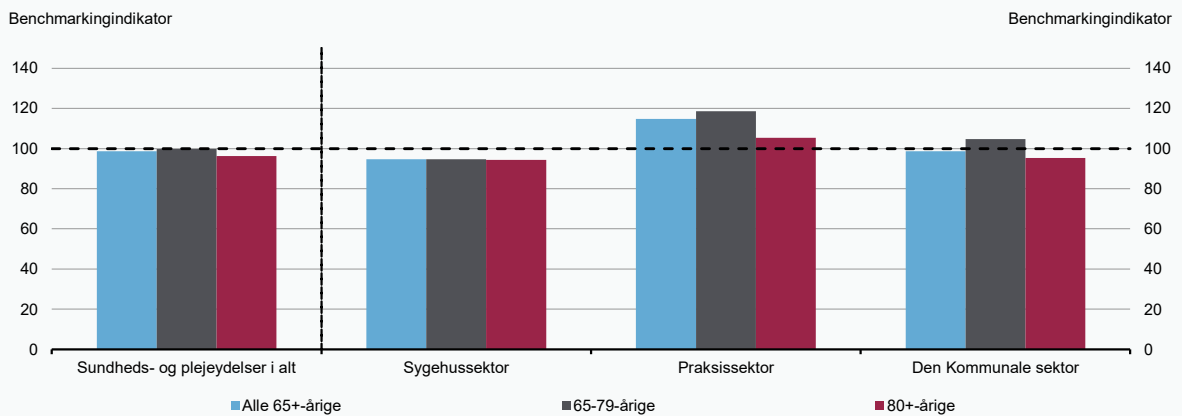

Kilde: Danmarks Statistik, Sundhedsdatastyrelsen og egne beregninger.

Figur 3

Benchmarkingindikatorer for forbruget af de enkelte sundheds- og plejeydelser, 2022

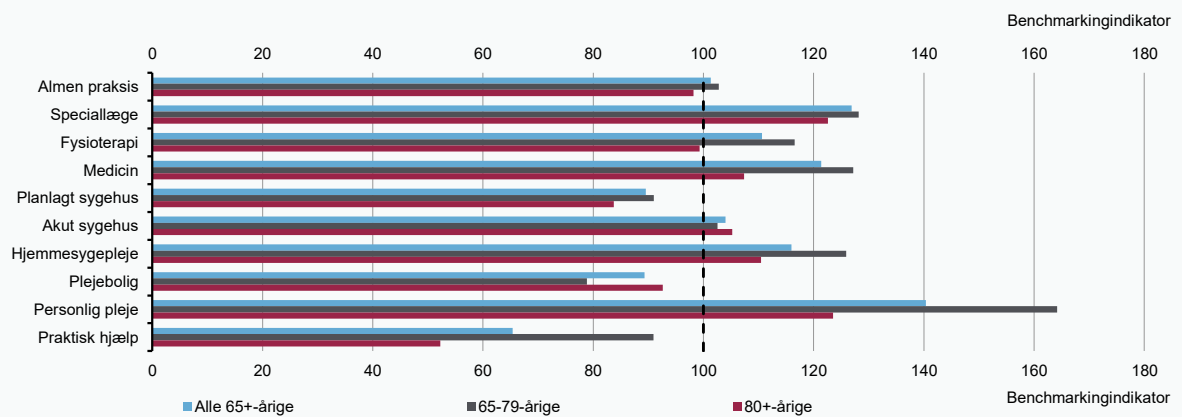

Kilde: Danmarks Statistik, Sundhedsdatastyrelsen og egne beregninger.

Figur 1

Forbrug af sundheds- og plejeydelser pr. ældre over 65 år, 2022

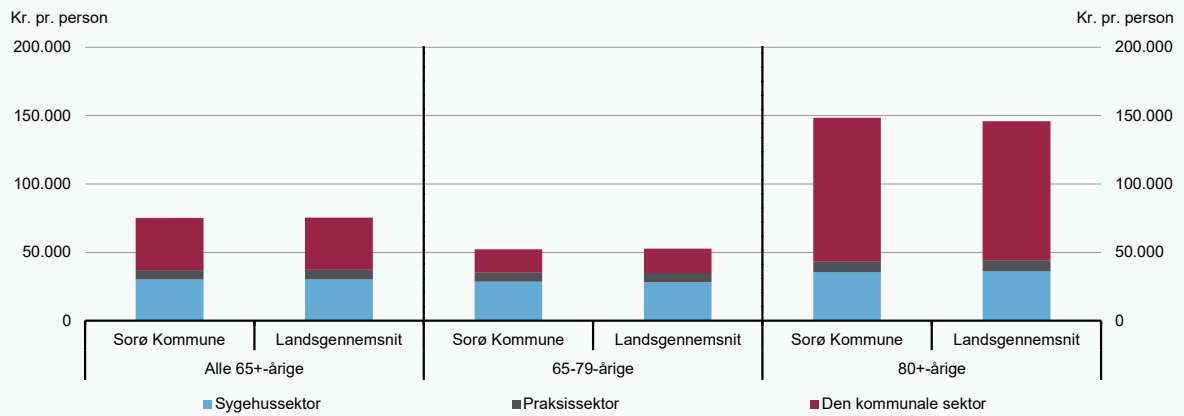

Kilde: Danmarks Statistik, Sundhedsdatastyrelsen og egne beregninger.

Figur 2

Benchmarkingindikator for forbruget af sundheds- og plejeydelser, 2022

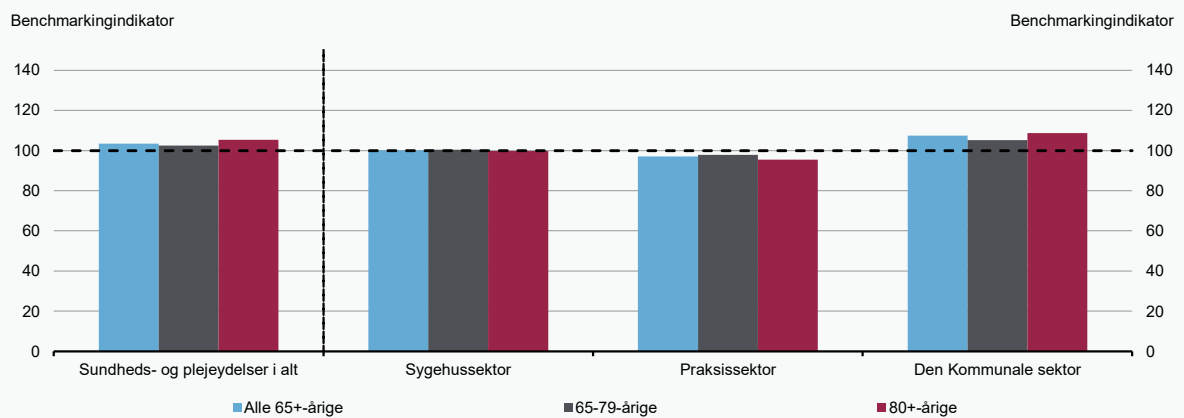

Kilde: Danmarks Statistik, Sundhedsdatastyrelsen og egne beregninger.

Figur 3

Benchmarkingindikatorer for forbruget af de enkelte sundheds- og plejeydelser, 2022

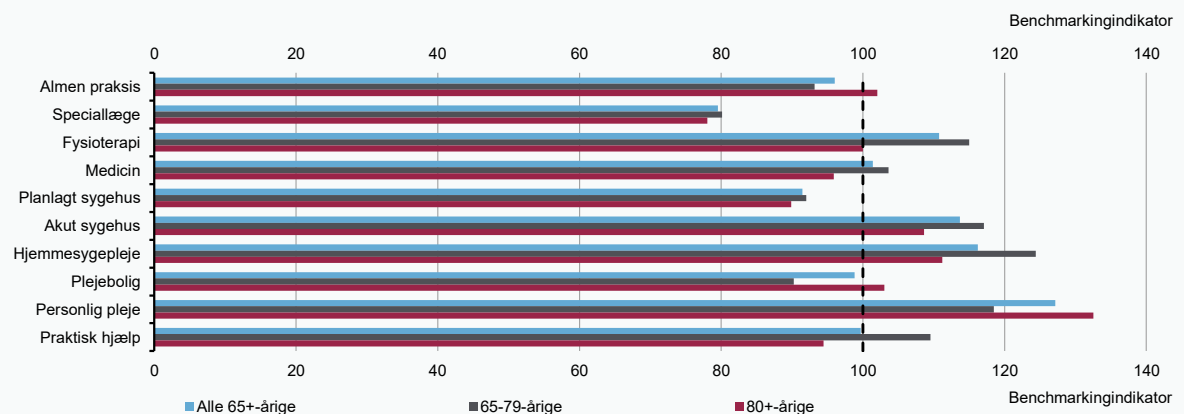

Kilde: Danmarks Statistik, Sundhedsdatastyrelsen og egne beregninger.

Stevns Kommune

Figur 1

Forbrug af sundheds- og plejeydelser pr. ældre over 65 år, 2022

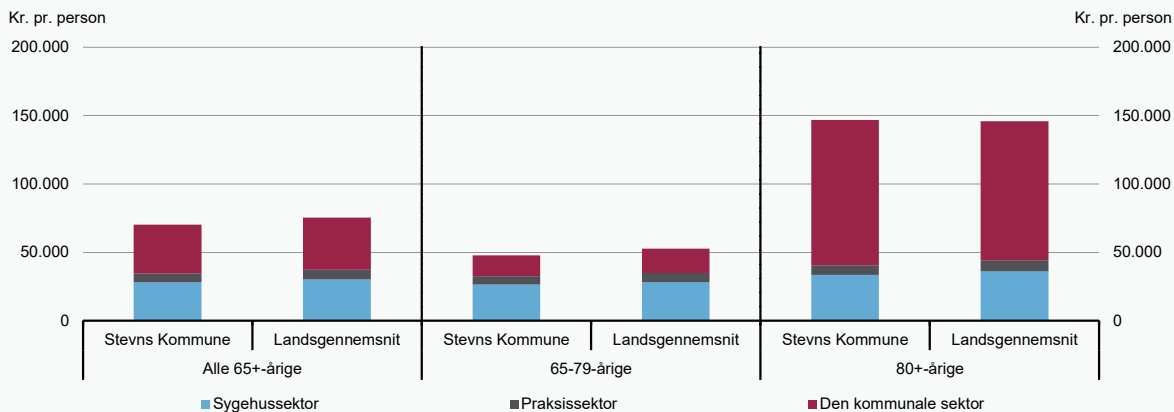

Kilde: Danmarks Statistik, Sundhedsdatastyrelsen og egne beregninger.

Figur 2

Benchmarkingindikator for forbruget af sundheds- og plejeydelser, 2022

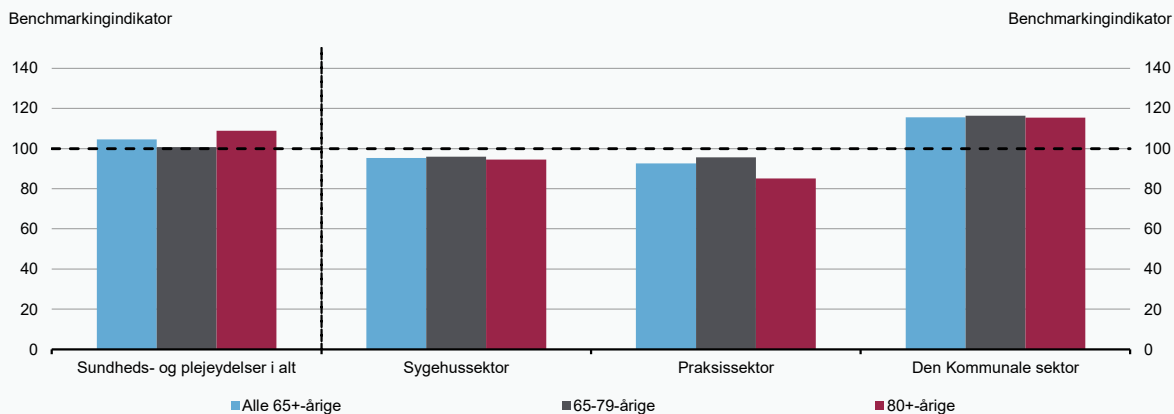

Kilde: Danmarks Statistik, Sundhedsdatastyrelsen og egne beregninger.

Figur 3

Benchmarkingindikatorer for forbruget af de enkelte sundheds- og plejeydelser, 2022

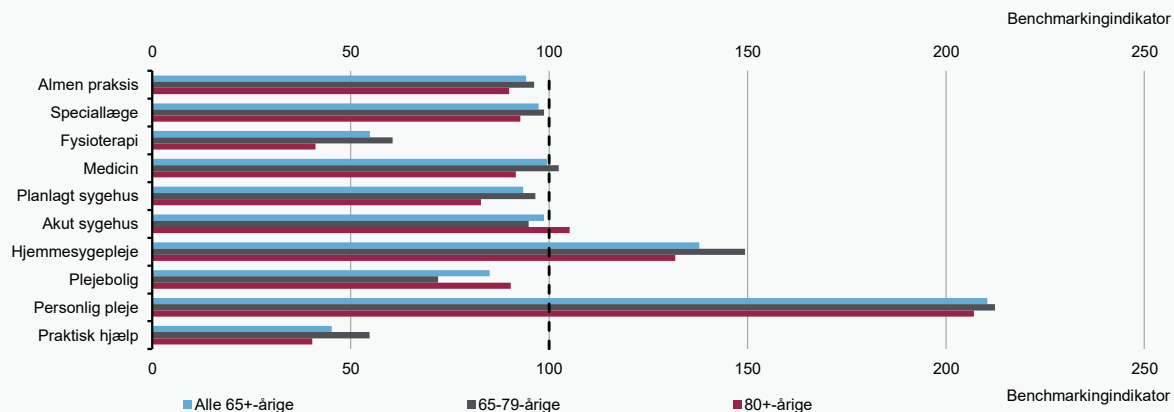

Kilde: Danmarks Statistik, Sundhedsdatastyrelsen og egne beregninger.

Struer Kommune

Figur 1

Forbrug af sundheds- og plejeydelser pr. ældre over 65 år, 2022

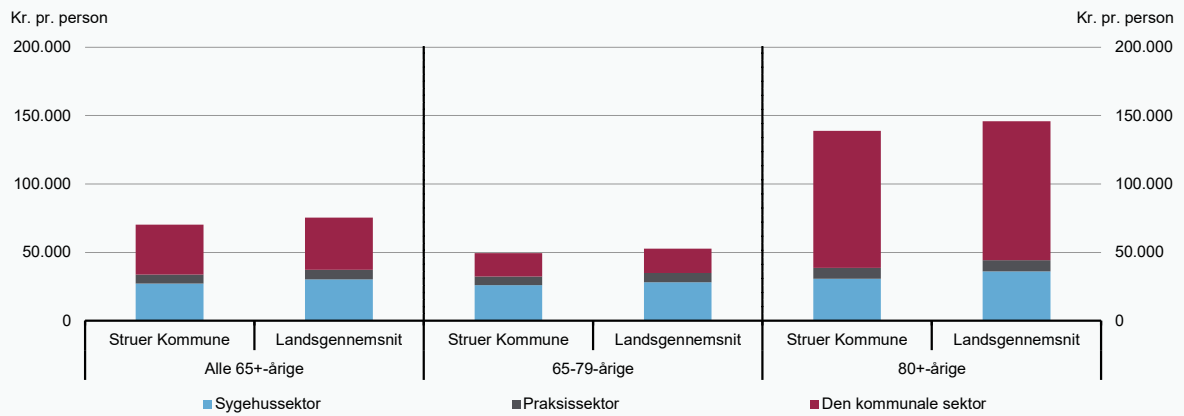

Kilde: Danmarks Statistik, Sundhedsdatastyrelsen og egne beregninger.

Figur 2

Benchmarkingindikator for forbruget af sundheds- og plejeydelser, 2022

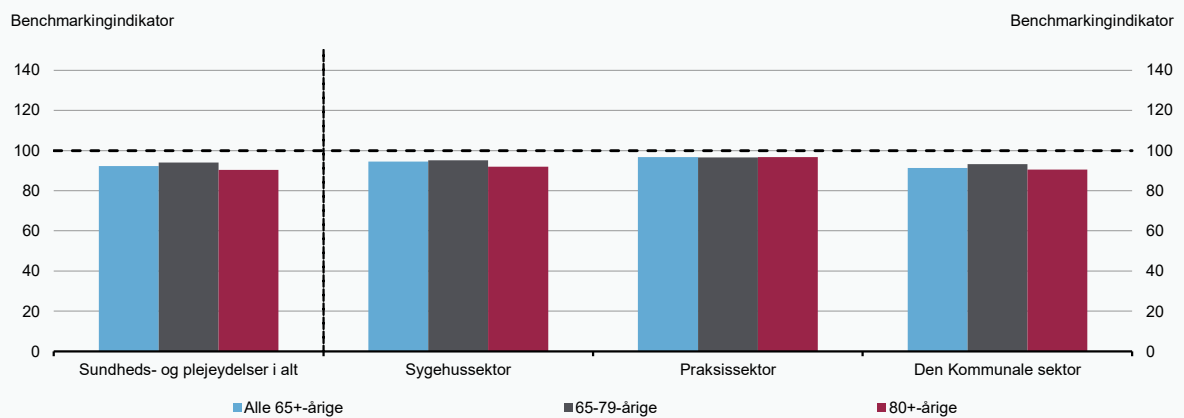

Kilde: Danmarks Statistik, Sundhedsdatastyrelsen og egne beregninger.

Figur 3

Benchmarkingindikatorer for forbruget af de enkelte sundheds- og plejeydelser, 2022

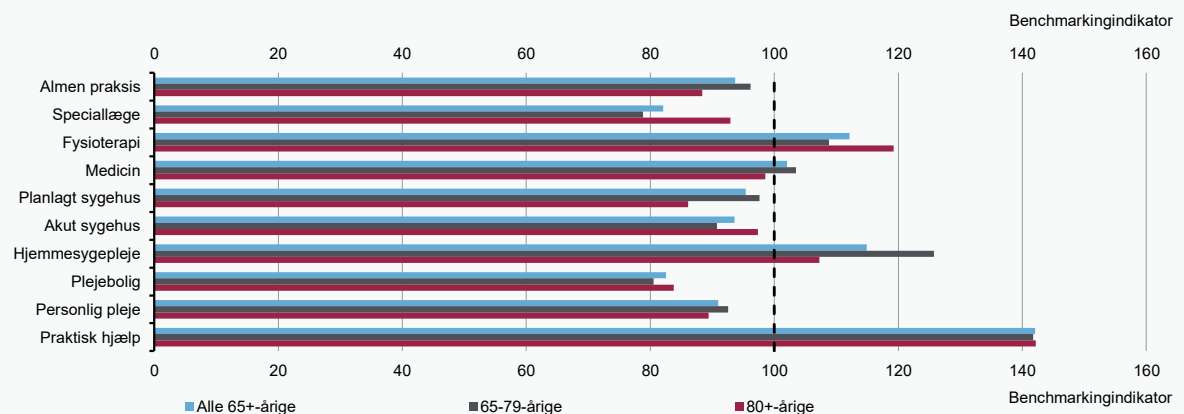

Kilde: Danmarks Statistik, Sundhedsdatastyrelsen og egne beregninger.

Svendborg Kommune

Figur 1

Forbrug af sundheds- og plejeydelser pr. ældre over 65 år, 2022

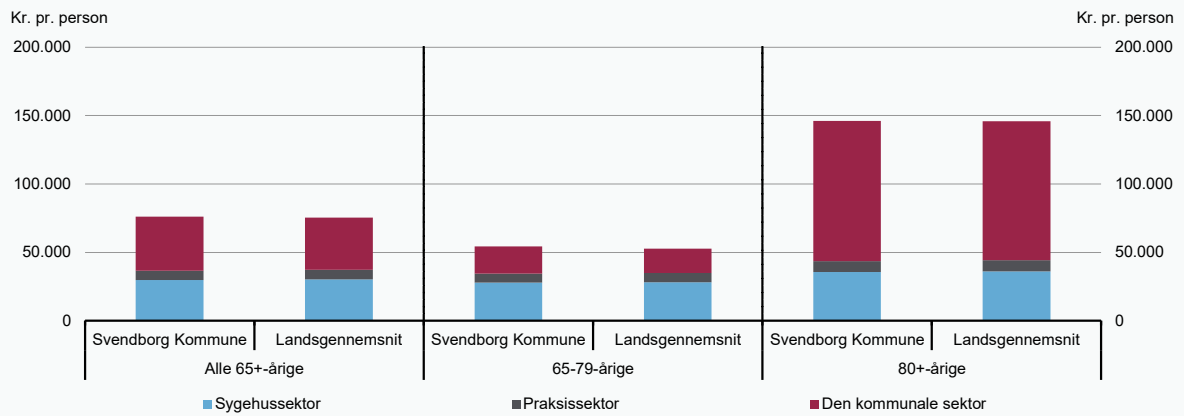

Kilde: Danmarks Statistik, Sundhedsdatastyrelsen og egne beregninger.

Figur 2

Benchmarkingindikator for forbruget af sundheds- og plejeydelser, 2022

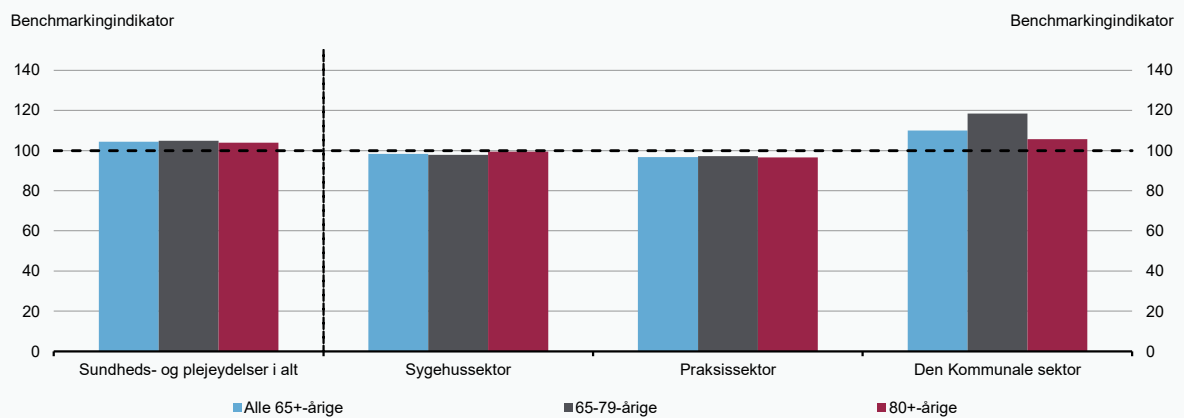

Kilde: Danmarks Statistik, Sundhedsdatastyrelsen og egne beregninger.

Figur 3

Benchmarkingindikatorer for forbruget af de enkelte sundheds- og plejeydelser, 2022

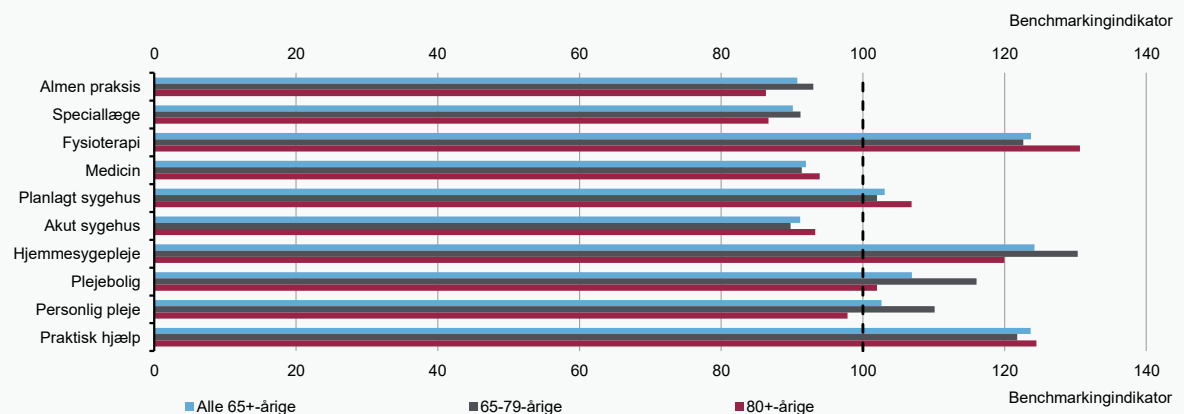

Kilde: Danmarks Statistik, Sundhedsdatastyrelsen og egne beregninger.

Syddjurs Kommune

Figur 1

Forbrug af sundheds- og plejeydelser pr. ældre over 65 år, 2022

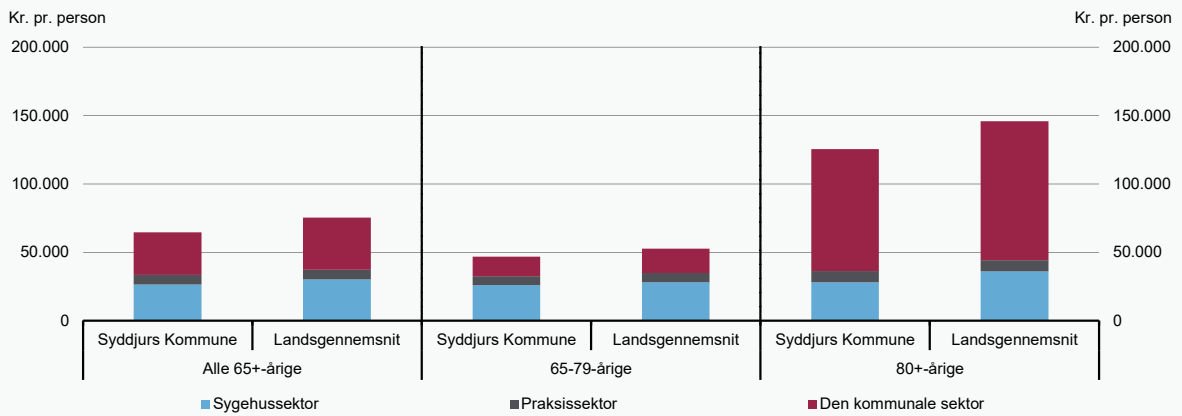

Kilde: Danmarks Statistik, Sundhedsdatastyrelsen og egne beregninger.

Figur 2

Benchmarkingindikator for forbruget af sundheds- og plejeydelser, 2022

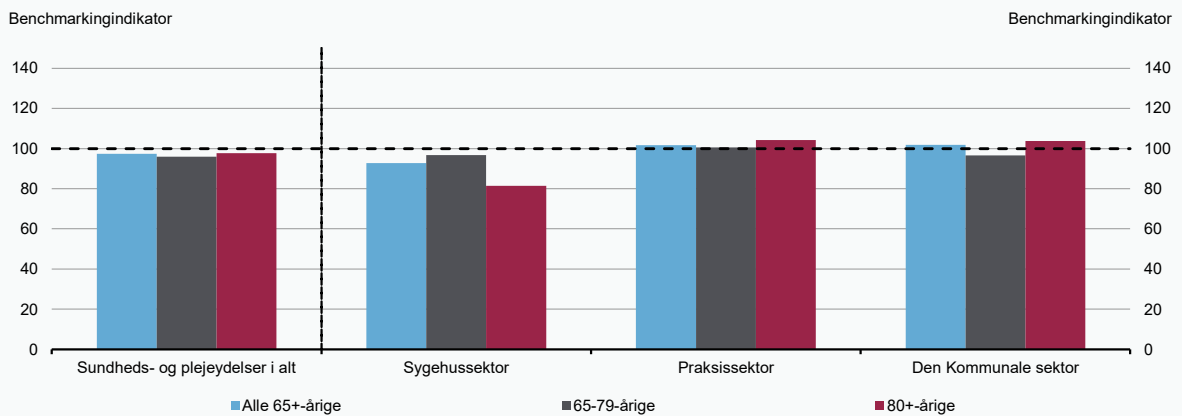

Kilde: Danmarks Statistik, Sundhedsdatastyrelsen og egne beregninger.

Figur 3

Benchmarkingindikatorer for forbruget af de enkelte sundheds- og plejeydelser, 2022

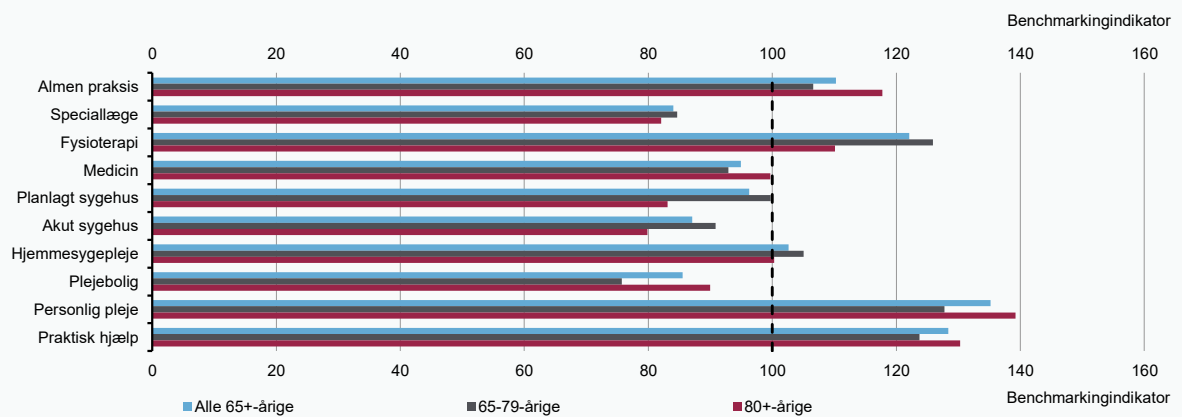

Kilde: Danmarks Statistik, Sundhedsdatastyrelsen og egne beregninger.

Figur 1

Forbrug af sundheds- og plejeydelser pr. ældre over 65 år, 2022

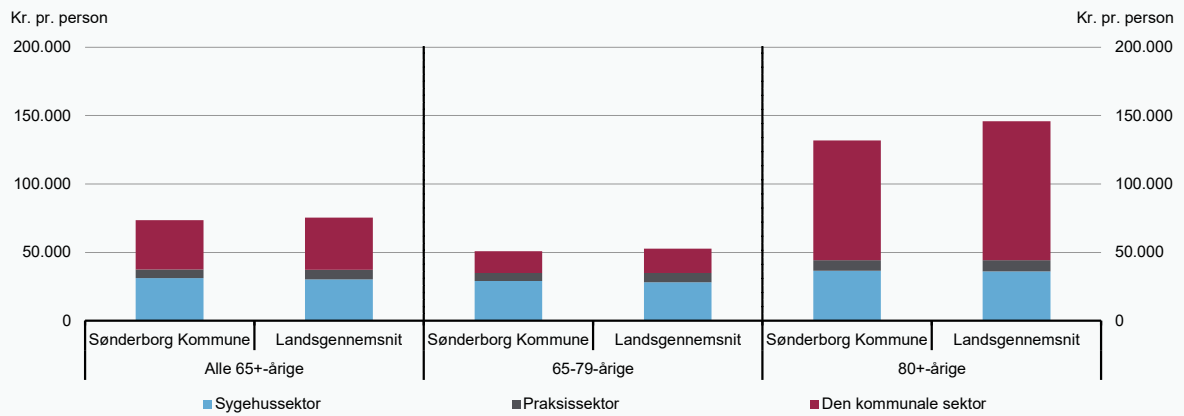

Kilde: Danmarks Statistik, Sundhedsdatastyrelsen og egne beregninger.

Figur 2

Benchmarkingindikator for forbruget af sundheds- og plejeydelser, 2022

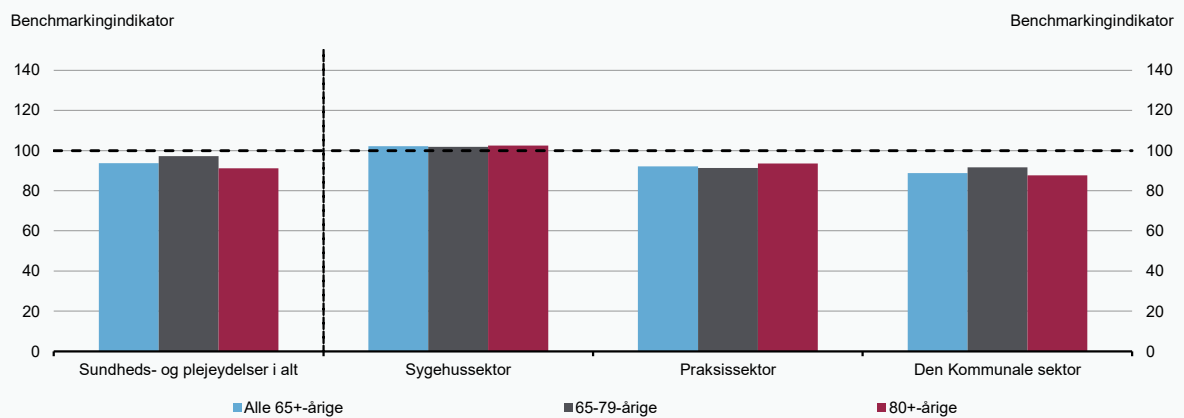

Kilde: Danmarks Statistik, Sundhedsdatastyrelsen og egne beregninger.

Figur 3

Benchmarkingindikatorer for forbruget af de enkelte sundheds- og plejeydelser, 2022

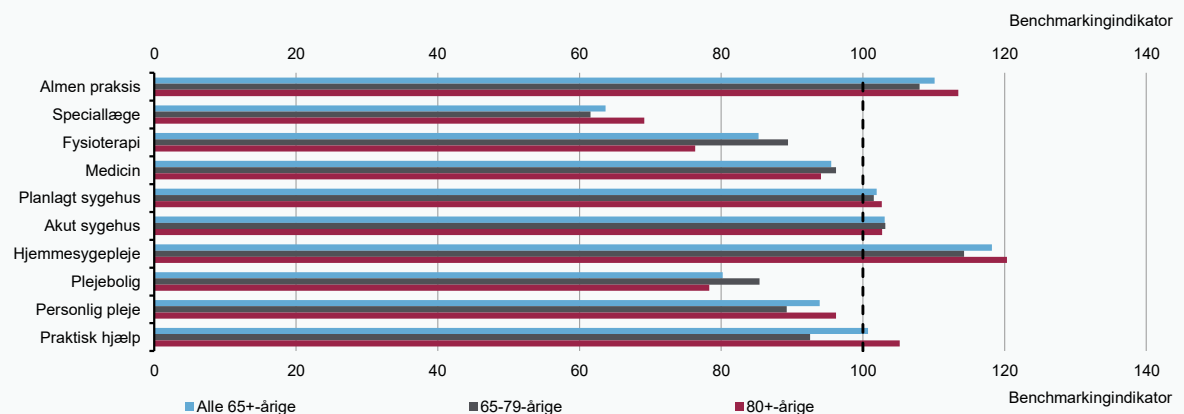

Kilde: Danmarks Statistik, Sundhedsdatastyrelsen og egne beregninger.

Thisted Kommune

Figur 1

Forbrug af sundheds- og plejeydelser pr. ældre over 65 år, 2022

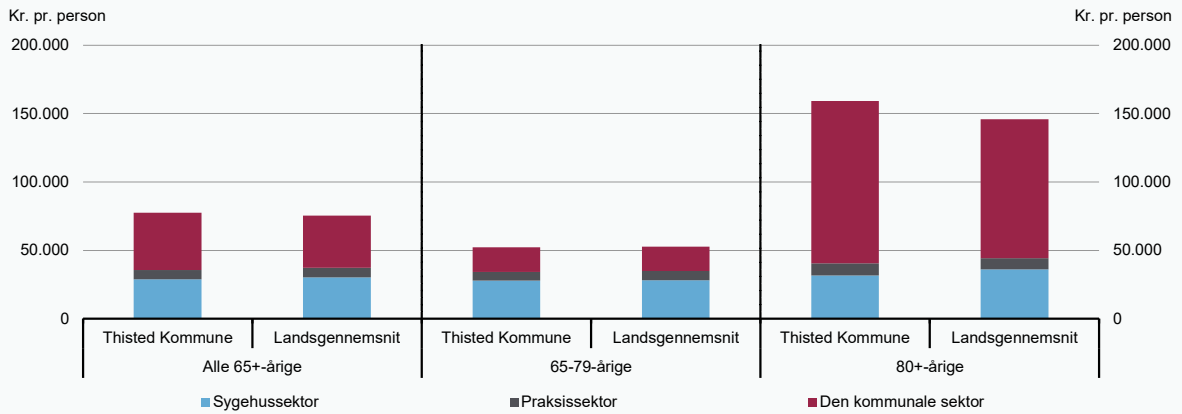

Kilde: Danmarks Statistik, Sundhedsdatastyrelsen og egne beregninger.

Figur 2

Benchmarkingindikator for forbruget af sundheds- og plejeydelser, 2022

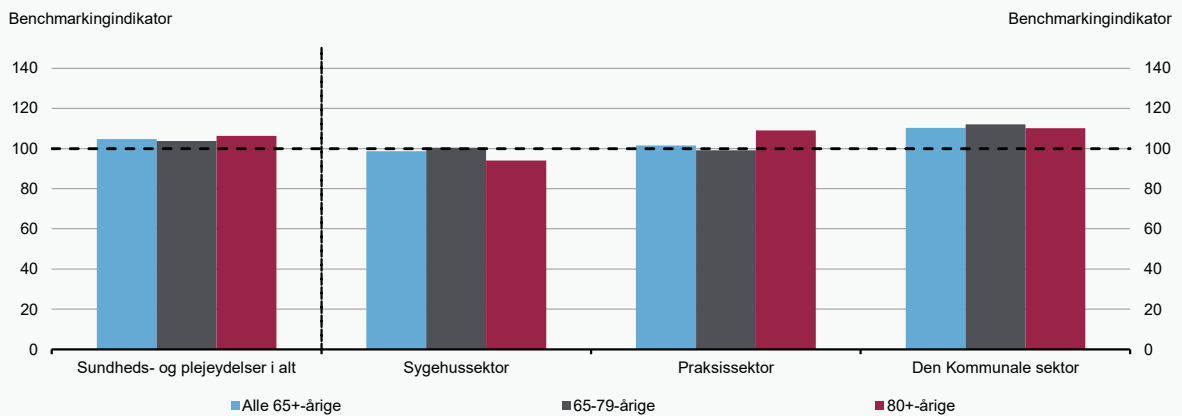

Kilde: Danmarks Statistik, Sundhedsdatastyrelsen og egne beregninger.

Figur 3

Benchmarkingindikatorer for forbruget af de enkelte sundheds- og plejeydelser, 2022

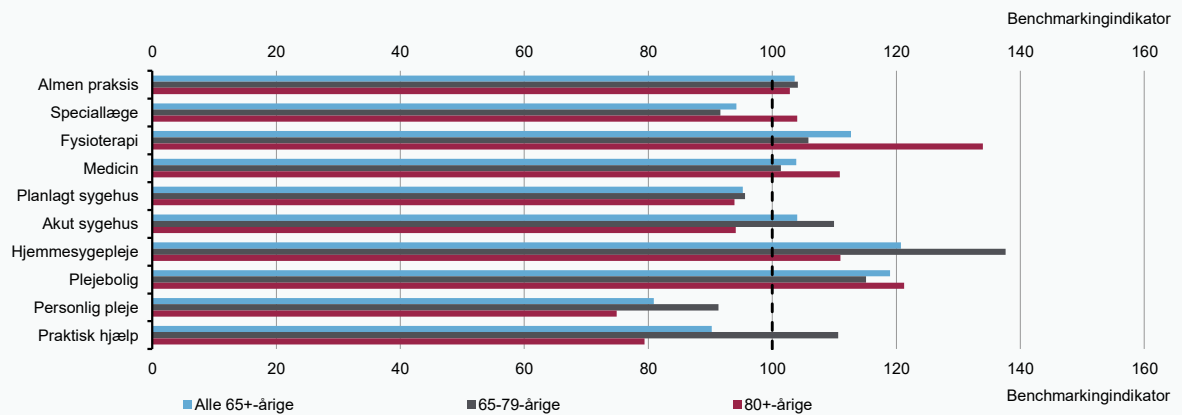

Kilde: Danmarks Statistik, Sundhedsdatastyrelsen og egne beregninger.

Tønder Kommune

Figur 1

Forbrug af sundheds- og plejeydelser pr. ældre over 65 år, 2022

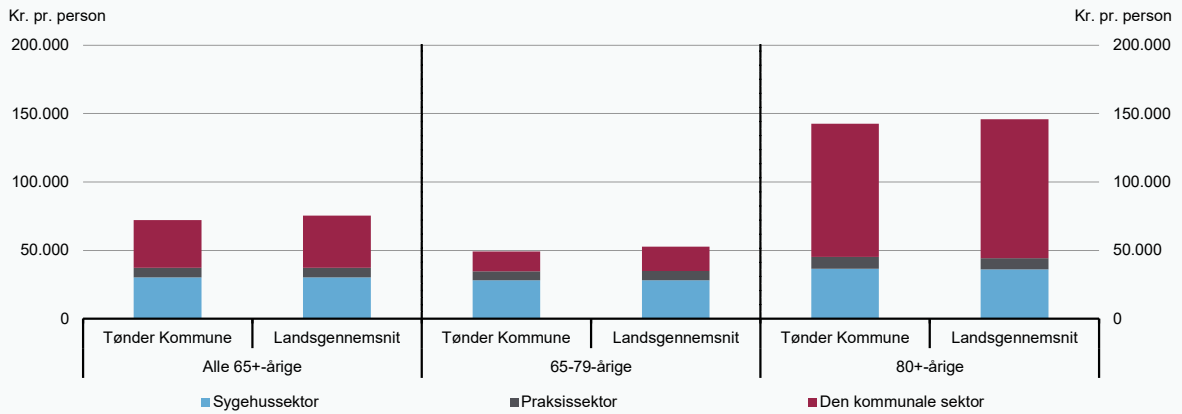

Kilde: Danmarks Statistik, Sundhedsdatastyrelsen og egne beregninger.

Figur 2

Benchmarkingindikator for forbruget af sundheds- og plejeydelser, 2022

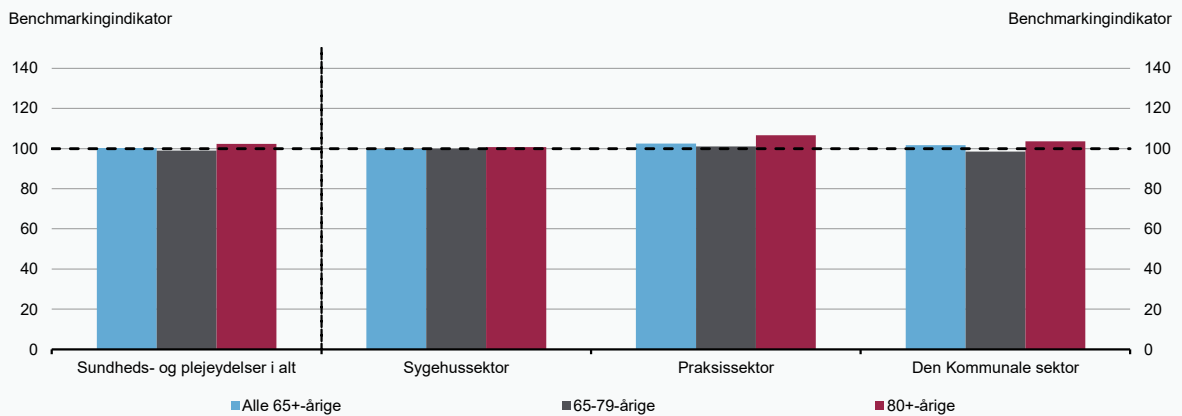

Kilde: Danmarks Statistik, Sundhedsdatastyrelsen og egne beregninger.

Figur 3

Benchmarkingindikatorer for forbruget af de enkelte sundheds- og plejeydelser, 2022

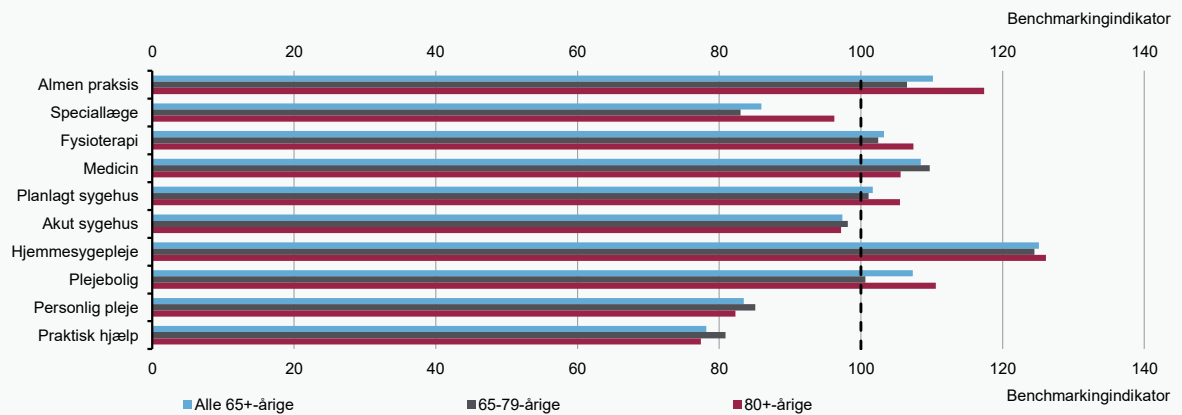

Kilde: Danmarks Statistik, Sundhedsdatastyrelsen og egne beregninger.

Figur 1

Forbrug af sundheds- og plejeydelser pr. ældre over 65 år, 2022

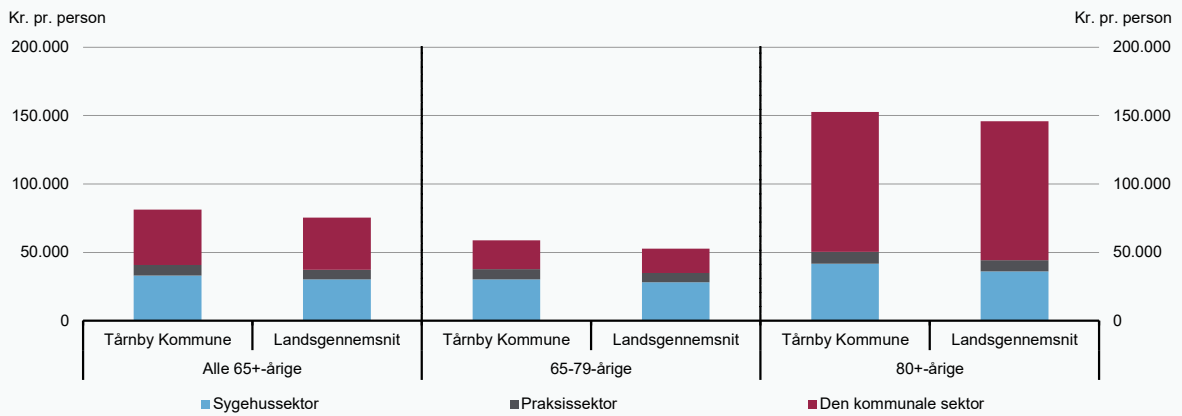

Kilde: Danmarks Statistik, Sundhedsdatastyrelsen og egne beregninger.

Figur 2

Benchmarkingindikator for forbruget af sundheds- og plejeydelser, 2022

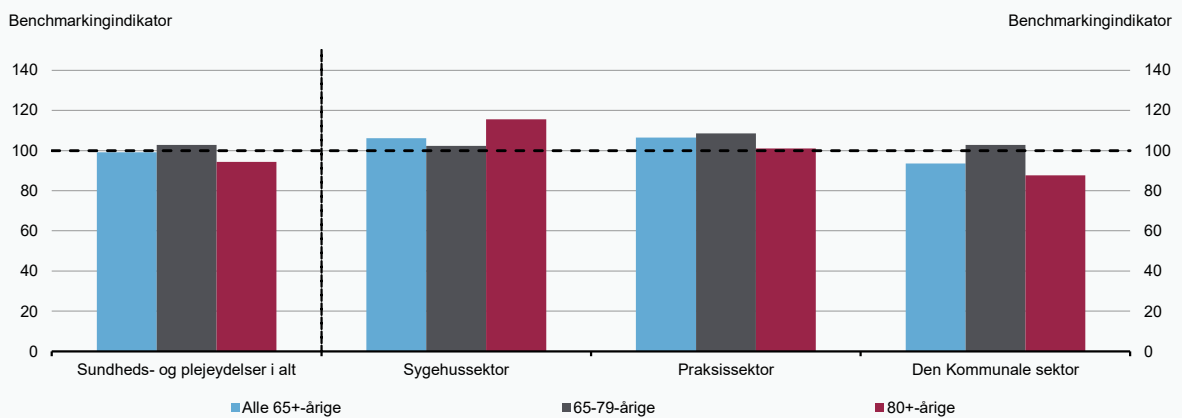

Kilde: Danmarks Statistik, Sundhedsdatastyrelsen og egne beregninger.

Figur 3

Benchmarkingindikatorer for forbruget af de enkelte sundheds- og plejeydelser, 2022

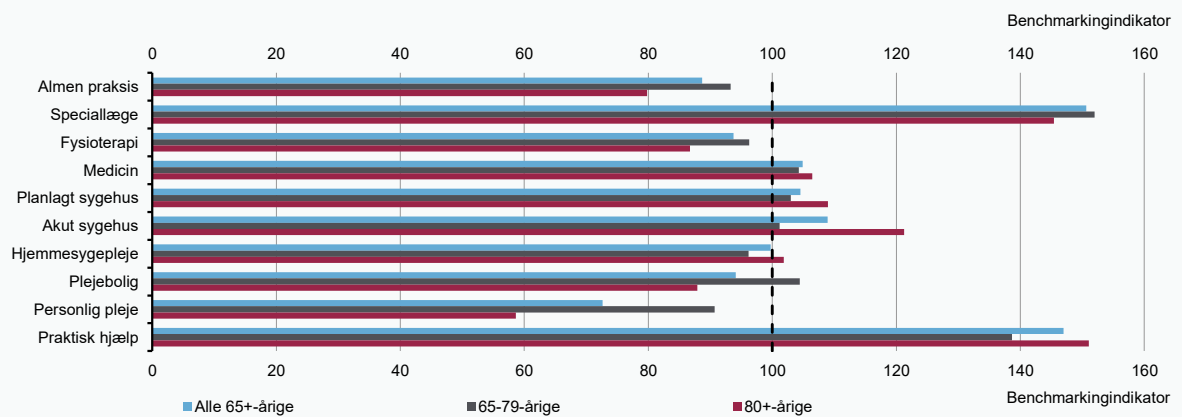

Kilde: Danmarks Statistik, Sundhedsdatastyrelsen og egne beregninger.

Vallensbæk Kommune

Figur 1

Forbrug af sundheds- og plejeydelser pr. ældre over 65 år, 2022

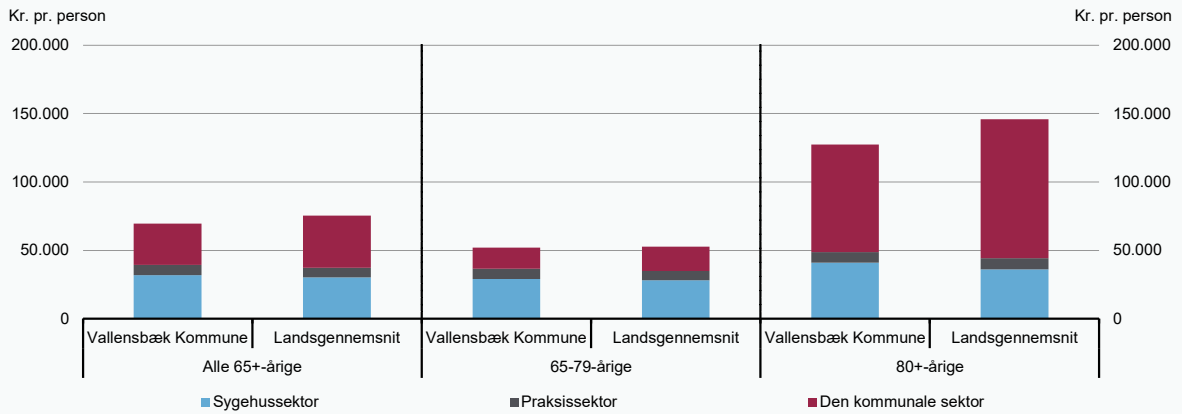

Kilde: Danmarks Statistik, Sundhedsdatastyrelsen og egne beregninger.

Figur 2

Benchmarkingindikator for forbruget af sundheds- og plejeydelser, 2022

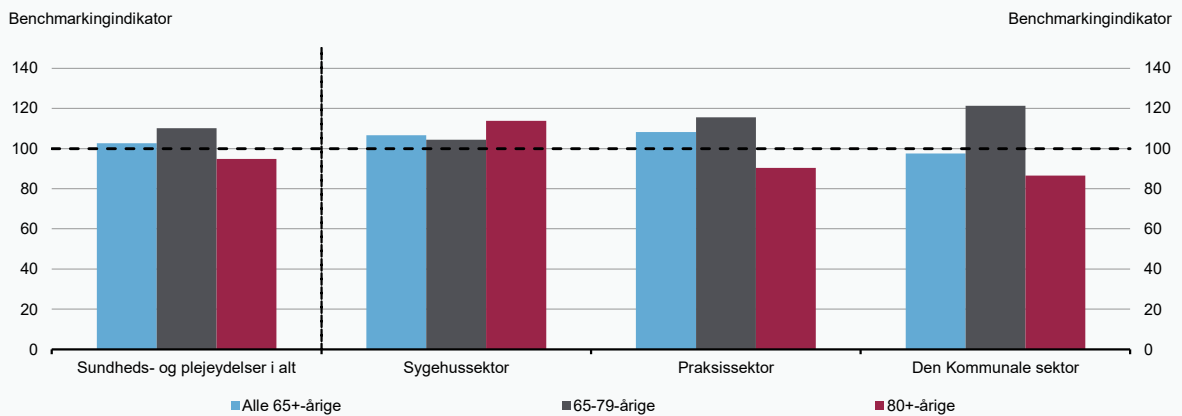

Kilde: Danmarks Statistik, Sundhedsdatastyrelsen og egne beregninger.

Figur 3

Benchmarkingindikatorer for forbruget af de enkelte sundheds- og plejeydelser, 2022

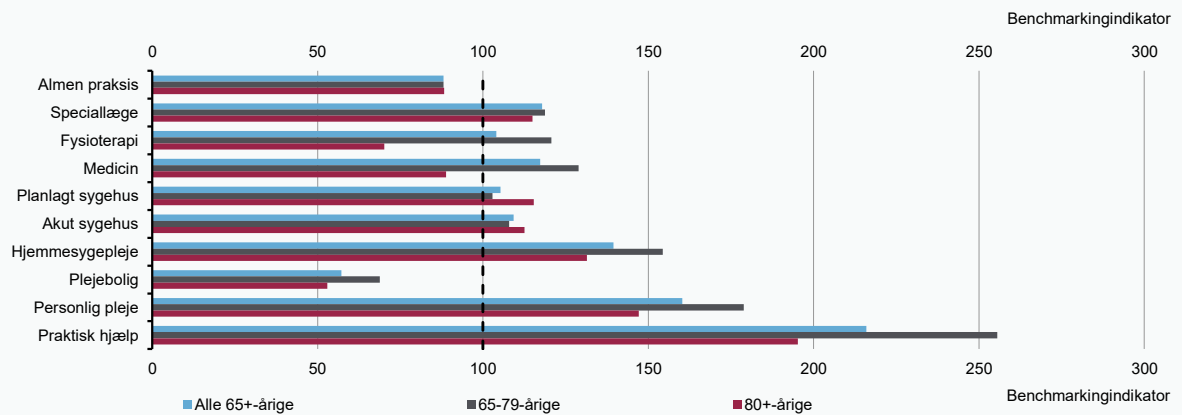

Kilde: Danmarks Statistik, Sundhedsdatastyrelsen og egne beregninger.

Varde Kommune

Figur 1

Forbrug af sundheds- og plejeydelser pr. ældre over 65 år, 2022

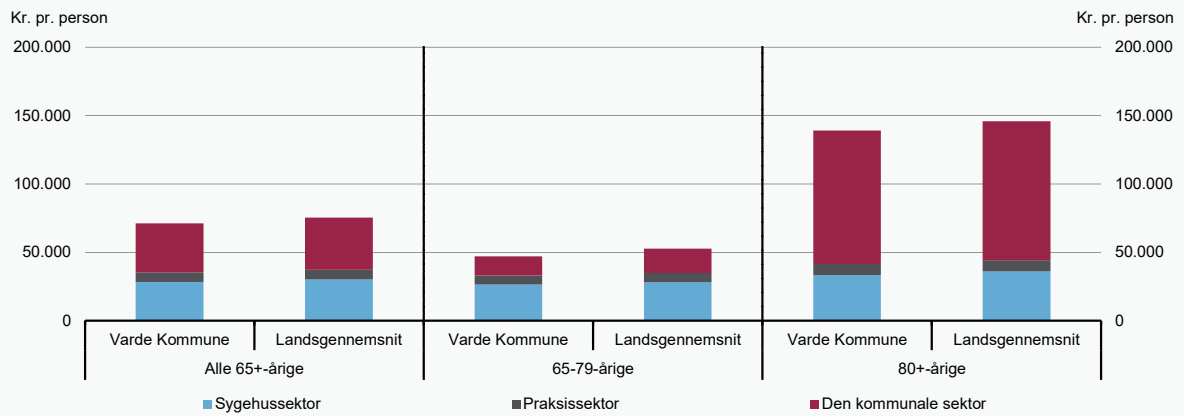

Kilde: Danmarks Statistik, Sundhedsdatastyrelsen og egne beregninger.

Figur 2

Benchmarkingindikator for forbruget af sundheds- og plejeydelser, 2022

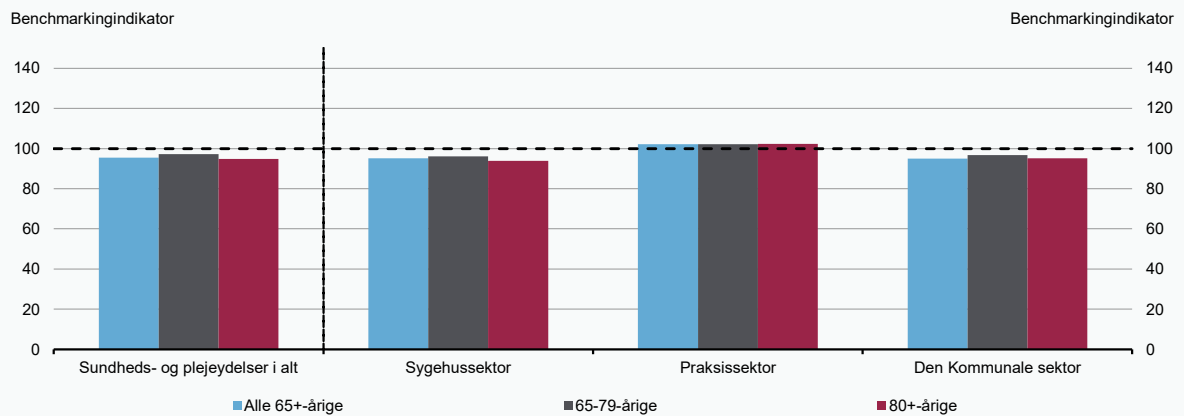

Kilde: Danmarks Statistik, Sundhedsdatastyrelsen og egne beregninger.

Figur 3

Benchmarkingindikatorer for forbruget af de enkelte sundheds- og plejeydelser, 2022

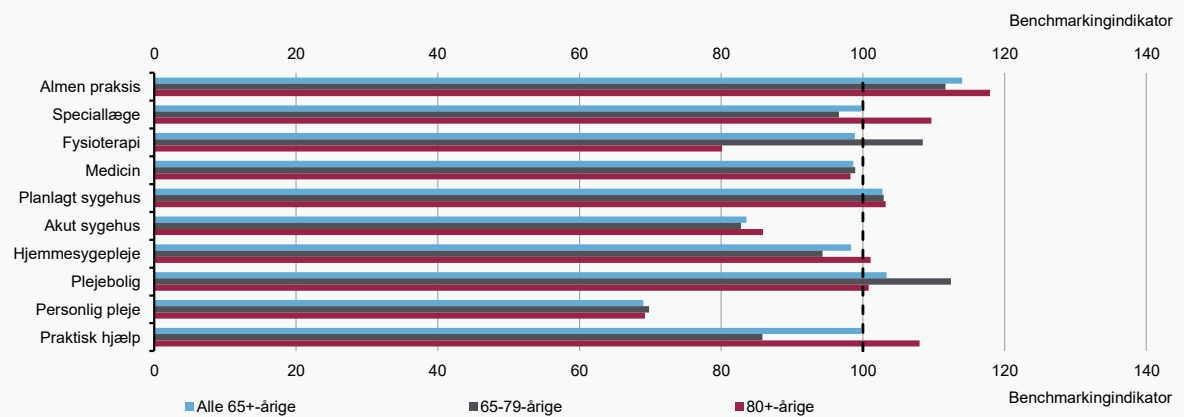

Kilde: Danmarks Statistik, Sundhedsdatastyrelsen og egne beregninger.

Figur 1

Forbrug af sundheds- og plejeydelser pr. ældre over 65 år, 2022

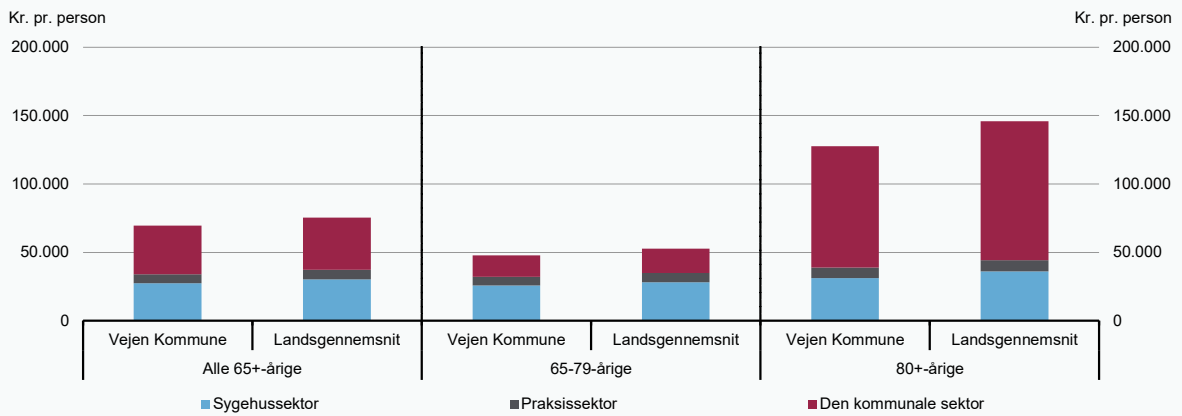

Kilde: Danmarks Statistik, Sundhedsdatastyrelsen og egne beregninger.

Figur 2

Benchmarkingindikator for forbruget af sundheds- og plejeydelser, 2022

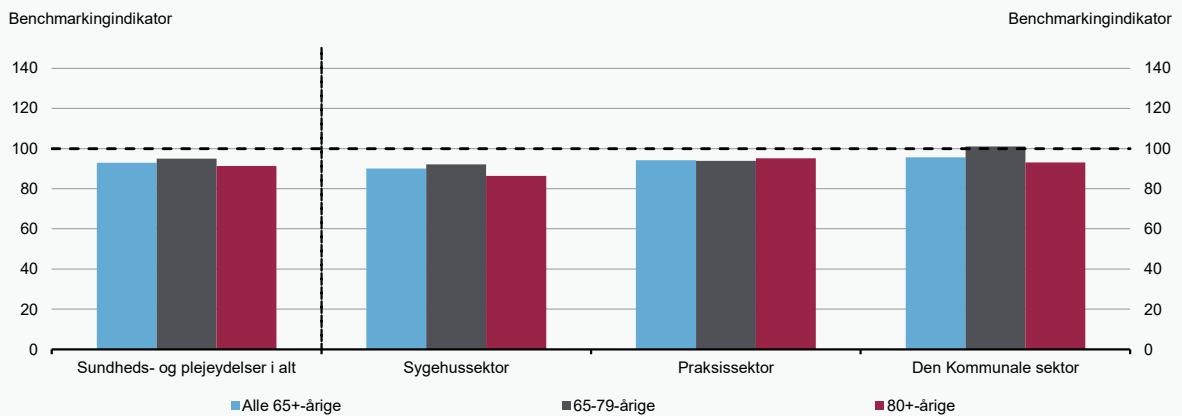

Kilde: Danmarks Statistik, Sundhedsdatastyrelsen og egne beregninger.

Figur 3

Benchmarkingindikatorer for forbruget af de enkelte sundheds- og plejeydelser, 2022

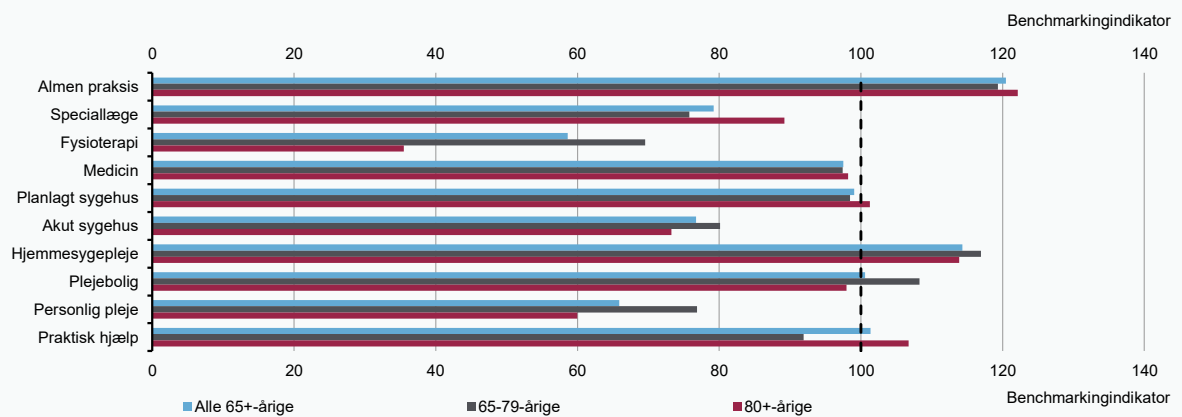

Kilde: Danmarks Statistik, Sundhedsdatastyrelsen og egne beregninger.

Vejle Kommune

Figur 1

Forbrug af sundheds- og plejeydelser pr. ældre over 65 år, 2022

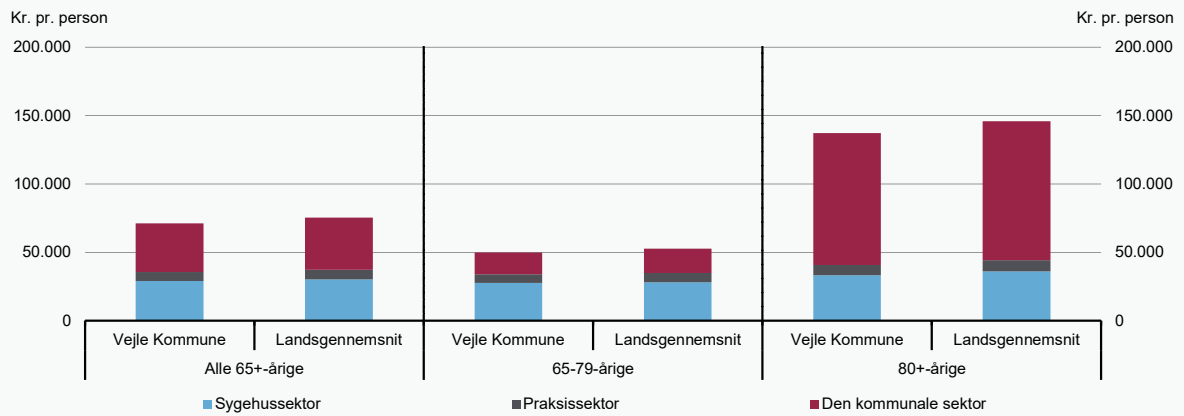

Kilde: Danmarks Statistik, Sundhedsdatastyrelsen og egne beregninger.

Figur 2

Benchmarkingindikator for forbruget af sundheds- og plejeydelser, 2022

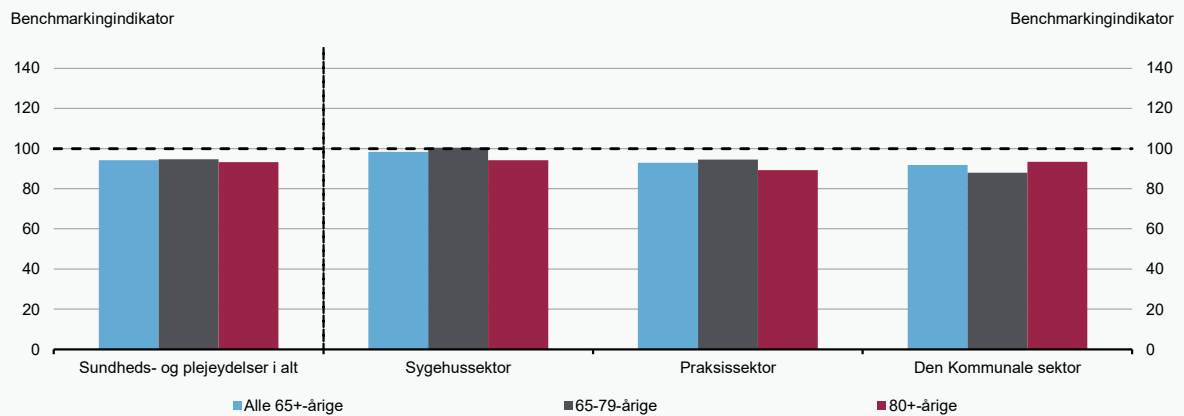

Kilde: Danmarks Statistik, Sundhedsdatastyrelsen og egne beregninger.

Figur 3

Benchmarkingindikatorer for forbruget af de enkelte sundheds- og plejeydelser, 2022

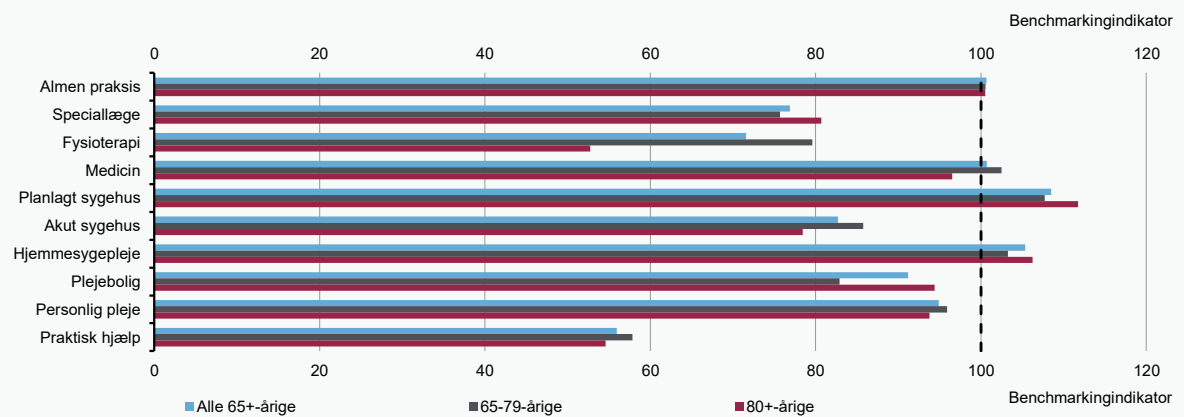

Kilde: Danmarks Statistik, Sundhedsdatastyrelsen og egne beregninger.

Vesthimmerlands Kommune

Figur 1

Forbrug af sundheds- og plejeydelser pr. ældre over 65 år, 2022

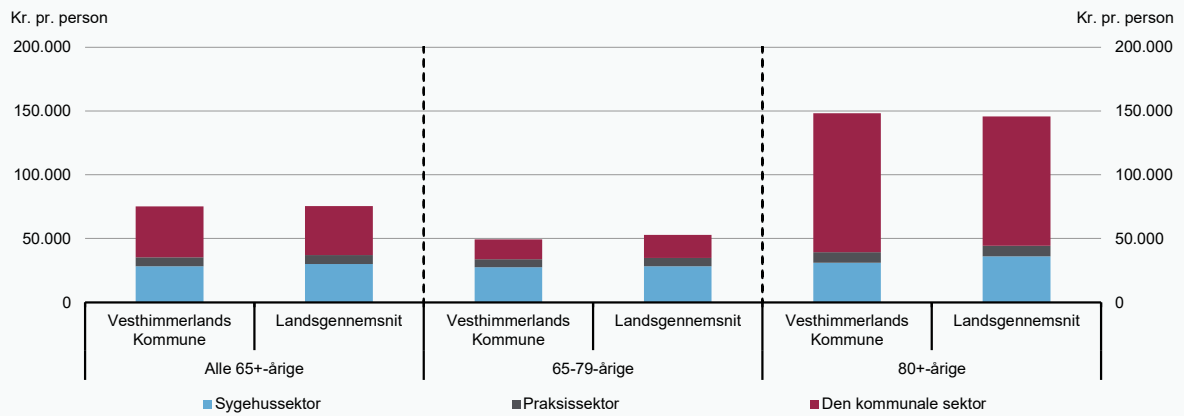

Kilde: Danmarks Statistik, Sundhedsdatastyrelsen og egne beregninger.

Figur 2

Benchmarkingindikator for forbruget af sundheds- og plejeydelser, 2022

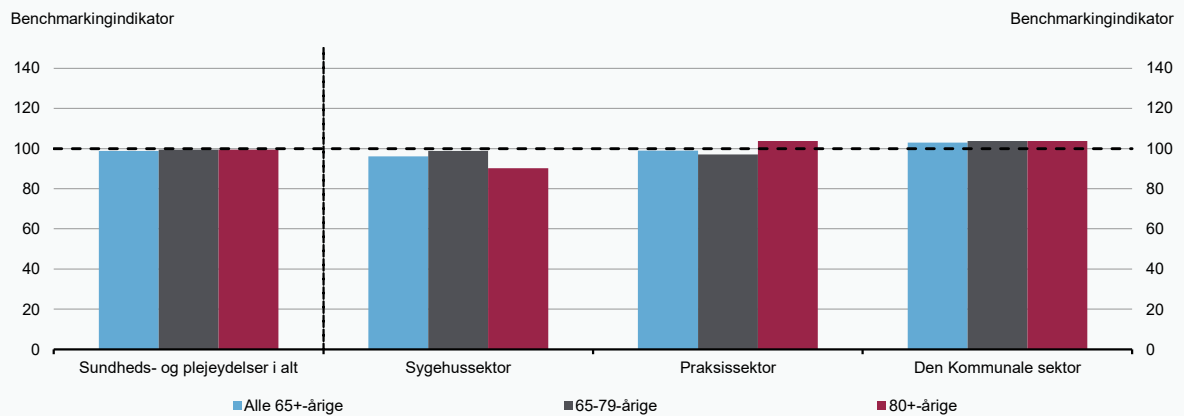

Kilde: Danmarks Statistik, Sundhedsdatastyrelsen og egne beregninger.

Figur 3

Benchmarkingindikatorer for forbruget af de enkelte sundheds- og plejeydelser, 2022

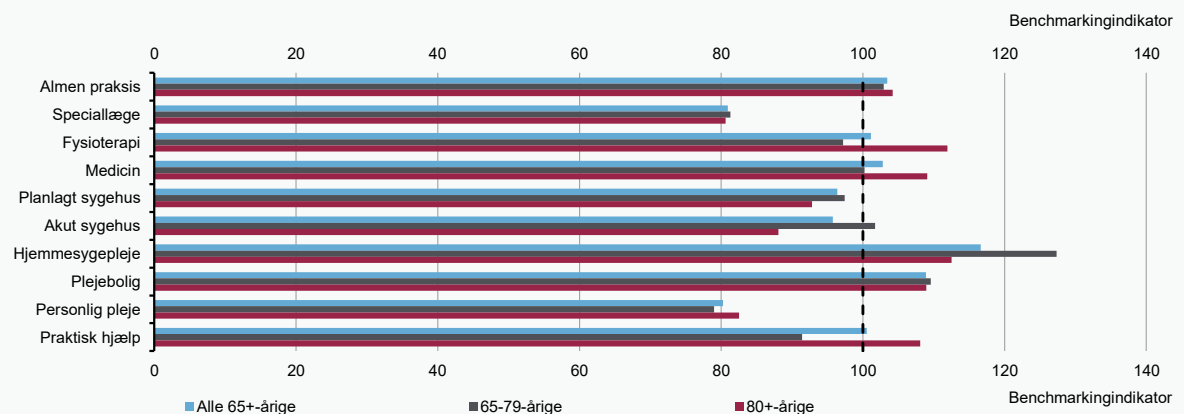

Kilde: Danmarks Statistik, Sundhedsdatastyrelsen og egne beregninger.

Viborg Kommune

Figur 1

Forbrug af sundheds- og plejeydelser pr. ældre over 65 år, 2022

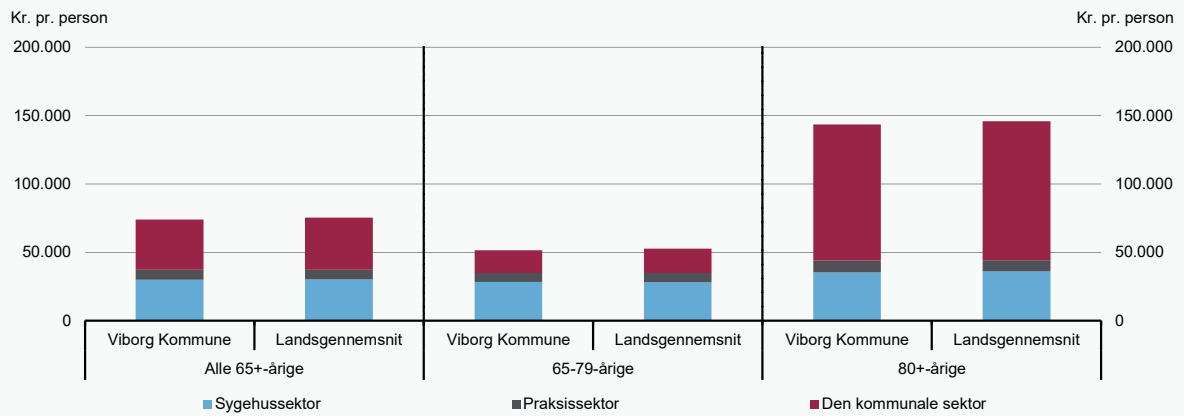

Kilde: Danmarks Statistik, Sundhedsdatastyrelsen og egne beregninger.

Figur 2

Benchmarkingindikator for forbruget af sundheds- og plejeydelser, 2022

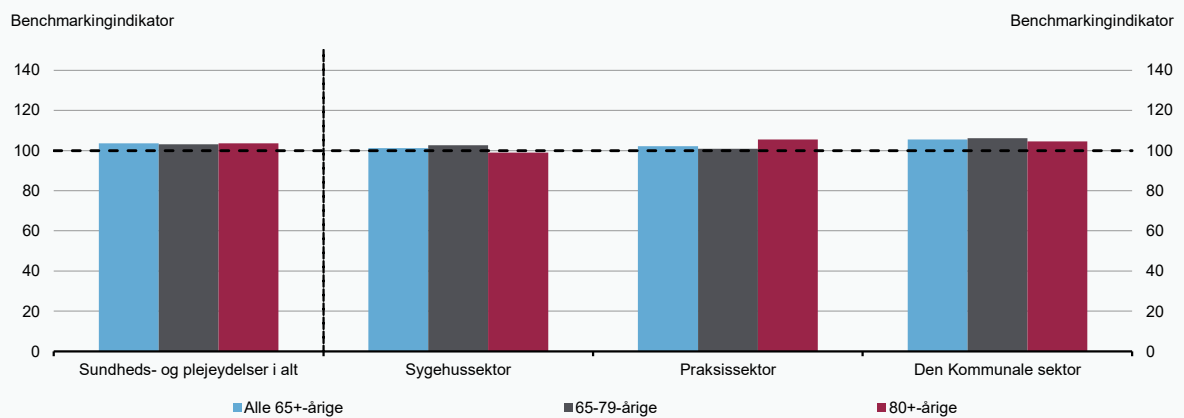

Kilde: Danmarks Statistik, Sundhedsdatastyrelsen og egne beregninger.

Figur 3

Benchmarkingindikatorer for forbruget af de enkelte sundheds- og plejeydelser, 2022

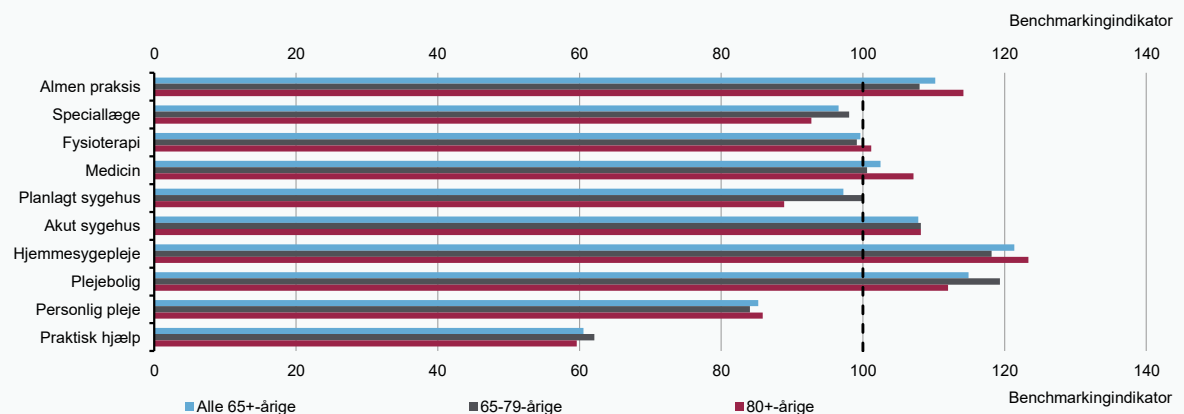

Kilde: Danmarks Statistik, Sundhedsdatastyrelsen og egne beregninger.

Vordingborg Kommune

Figur 1

Forbrug af sundheds- og plejeydelser pr. ældre over 65 år, 2022

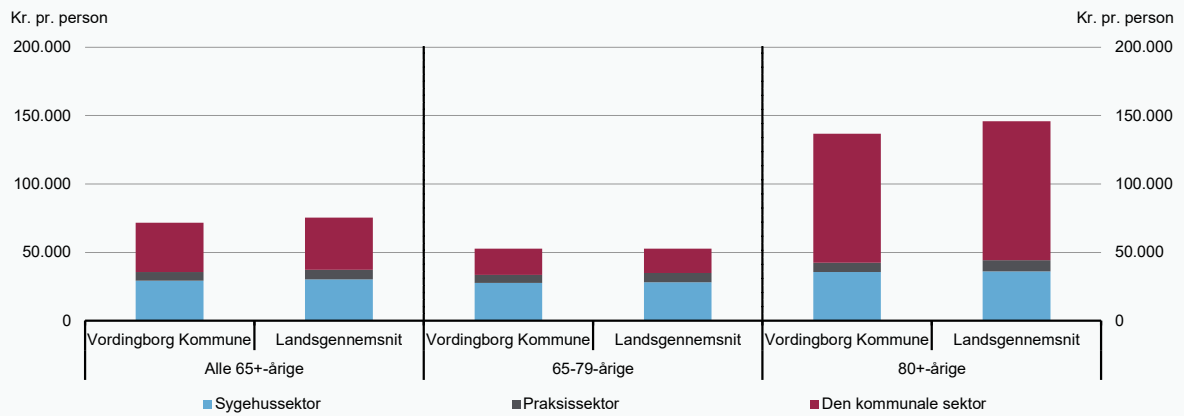

Kilde: Danmarks Statistik, Sundhedsdatastyrelsen og egne beregninger.

Figur 2

Benchmarkingindikator for forbruget af sundheds- og plejeydelser, 2022

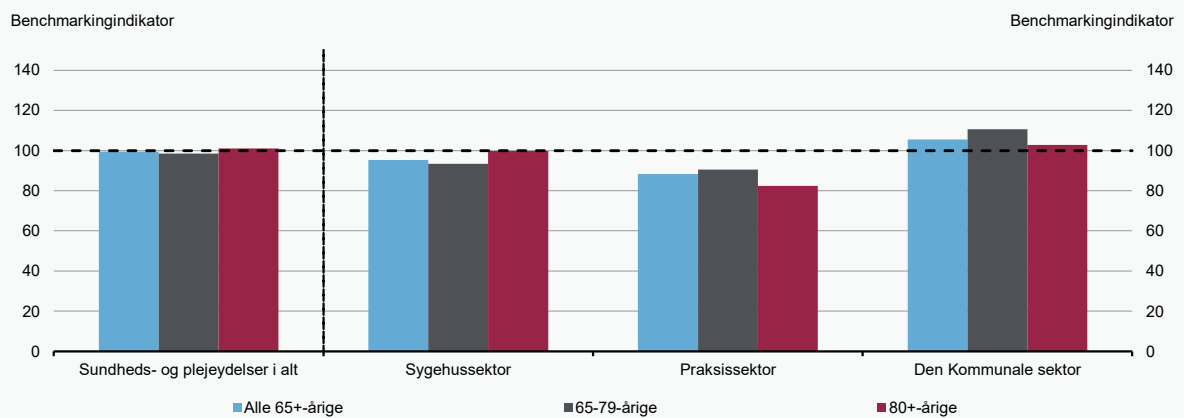

Kilde: Danmarks Statistik, Sundhedsdatastyrelsen og egne beregninger.

Figur 3

Benchmarkingindikatorer for forbruget af de enkelte sundheds- og plejeydelser, 2022

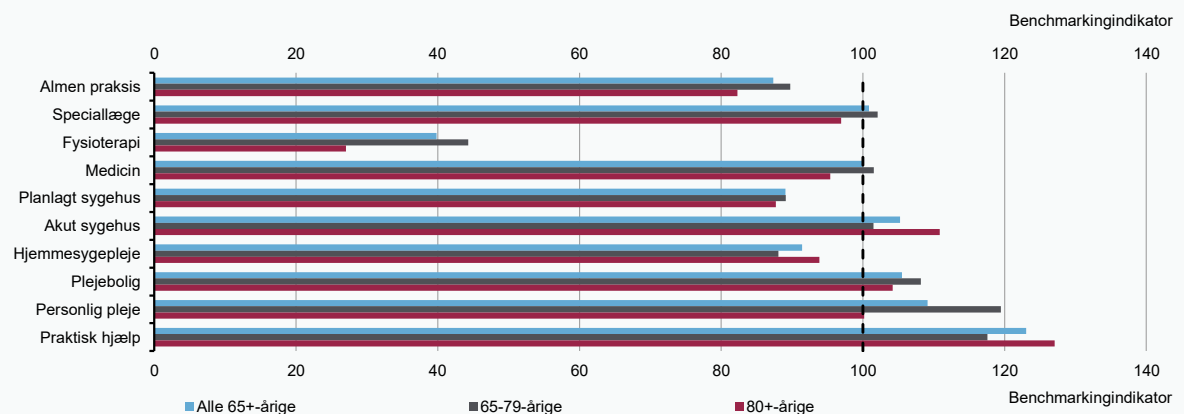

Kilde: Danmarks Statistik, Sundhedsdatastyrelsen og egne beregninger.

Figur 1

Forbrug af sundheds- og plejeydelser pr. ældre over 65 år, 2022

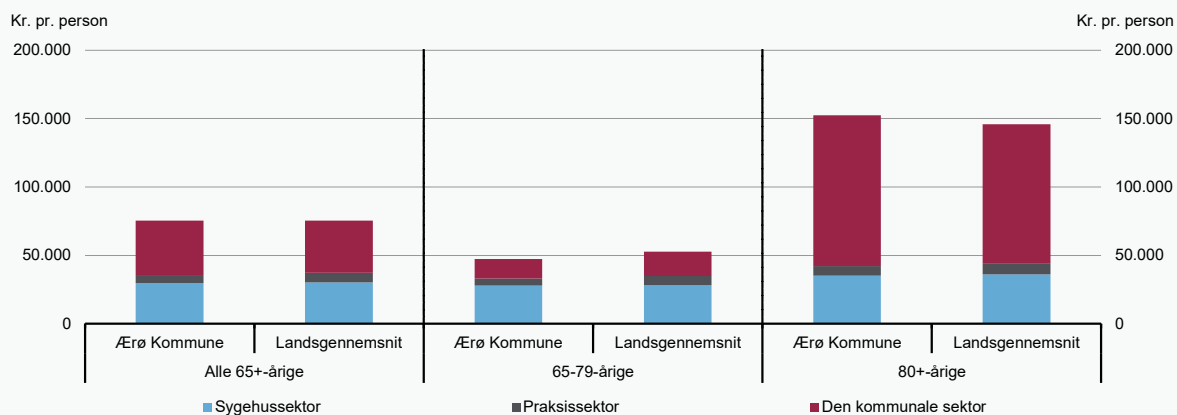

Kilde: Danmarks Statistik, Sundhedsdatastyrelsen og egne beregninger.

Figur 2

Benchmarkingindikator for forbruget af sundheds- og plejeydelser, 2022

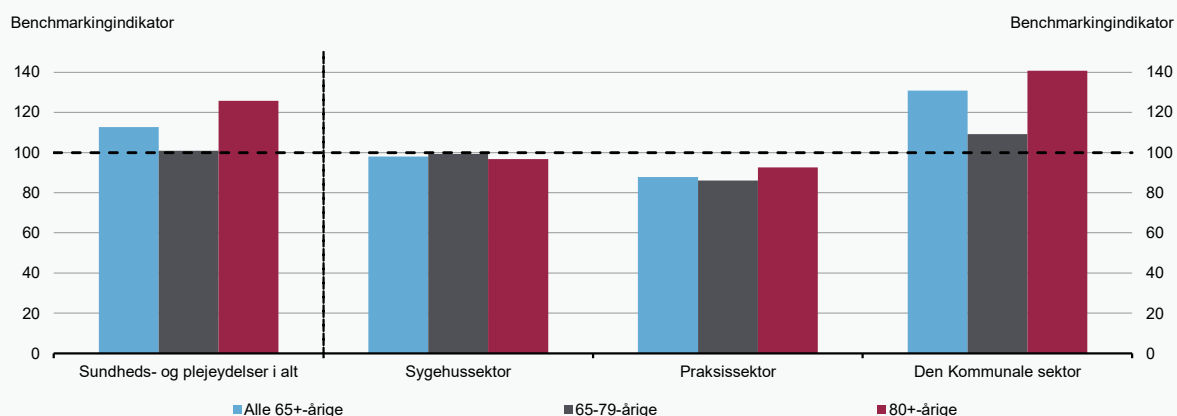

Kilde: Danmarks Statistik, Sundhedsdatastyrelsen og egne beregninger.

Figur 3

Benchmarkingindikatorer for forbruget af de enkelte sundheds- og plejeydelser, 2022

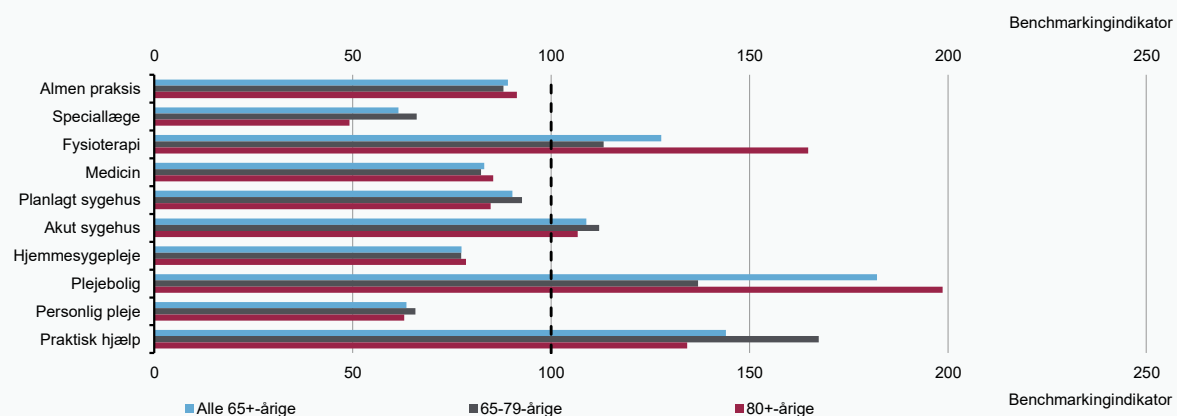

Kilde: Danmarks Statistik, Sundhedsdatastyrelsen og egne beregninger.

Aabenraa Kommune

Figur 1

Forbrug af sundheds- og plejeydelser pr. ældre over 65 år, 2022

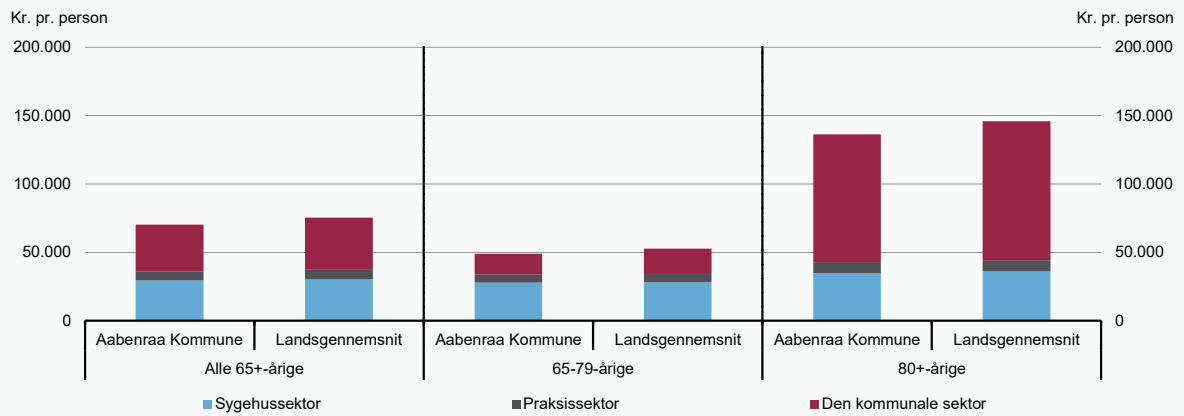

Kilde: Danmarks Statistik, Sundhedsdatastyrelsen og egne beregninger.

Figur 2

Benchmarkingindikator for forbruget af sundheds- og plejeydelser, 2022

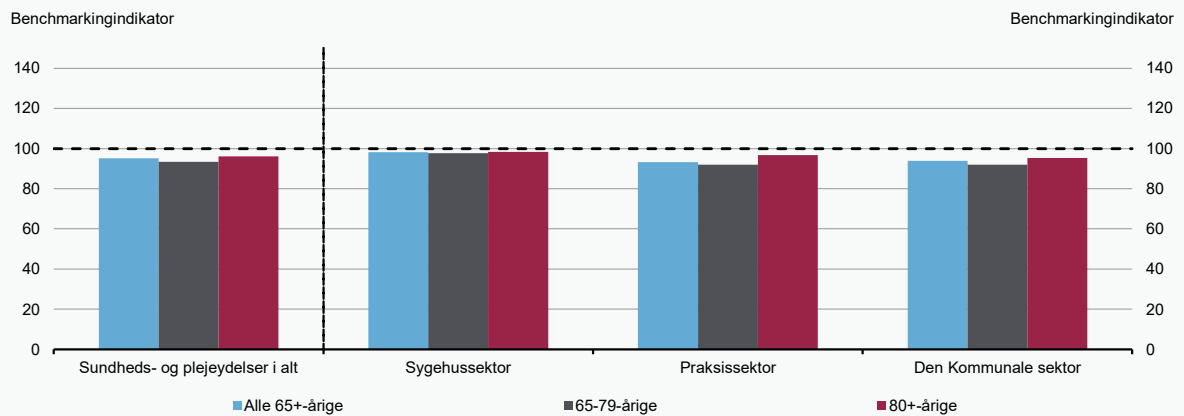

Kilde: Danmarks Statistik, Sundhedsdatastyrelsen og egne beregninger.

Figur 3

Benchmarkingindikatorer for forbruget af de enkelte sundheds- og plejeydelser, 2022

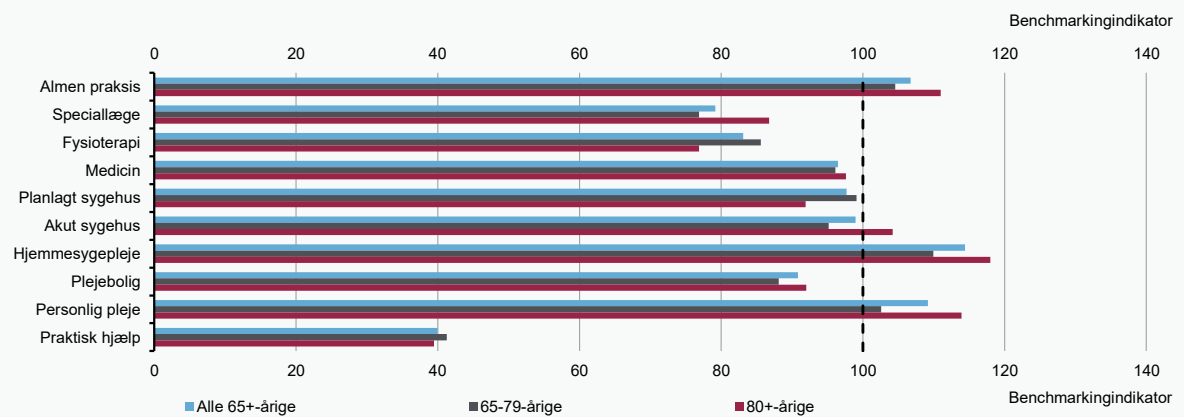

Kilde: Danmarks Statistik, Sundhedsdatastyrelsen og egne beregninger.

Figur 1

Forbrug af sundheds- og plejeydelser pr. ældre over 65 år, 2022

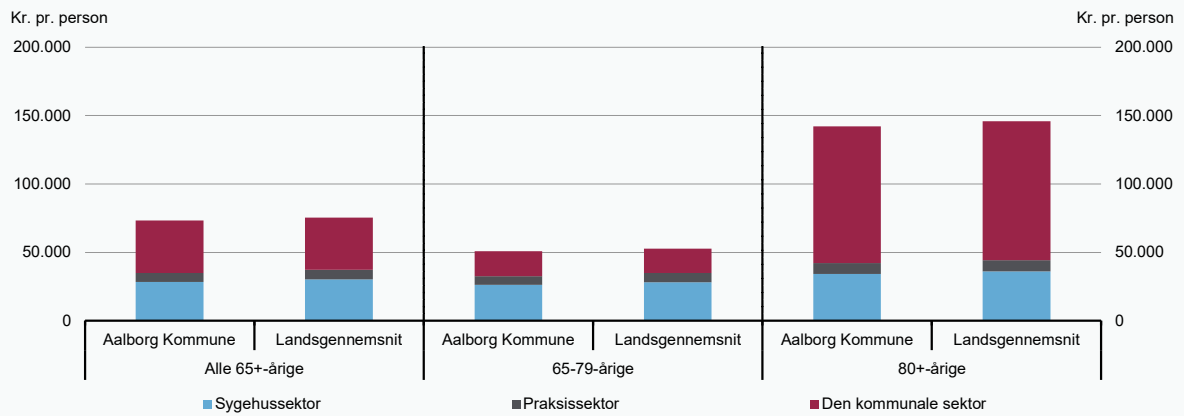

Kilde: Danmarks Statistik, Sundhedsdatastyrelsen og egne beregninger.

Figur 2

Benchmarkingindikator for forbruget af sundheds- og plejeydelser, 2022

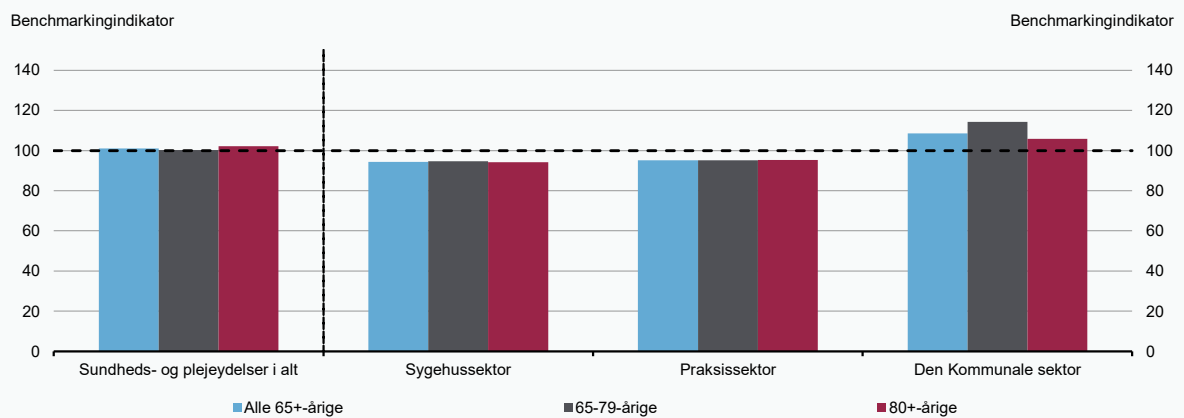

Kilde: Danmarks Statistik, Sundhedsdatastyrelsen og egne beregninger.

Figur 3

Benchmarkingindikatorer for forbruget af de enkelte sundheds- og plejeydelser, 2022

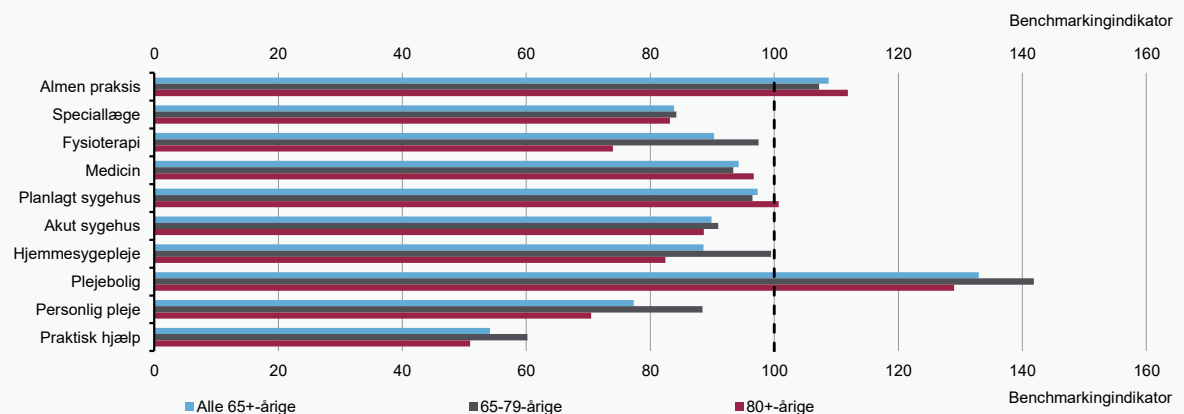

Kilde: Danmarks Statistik, Sundhedsdatastyrelsen og egne beregninger.

Figur 1

Forbrug af sundheds- og plejeydelser pr. ældre over 65 år, 2022

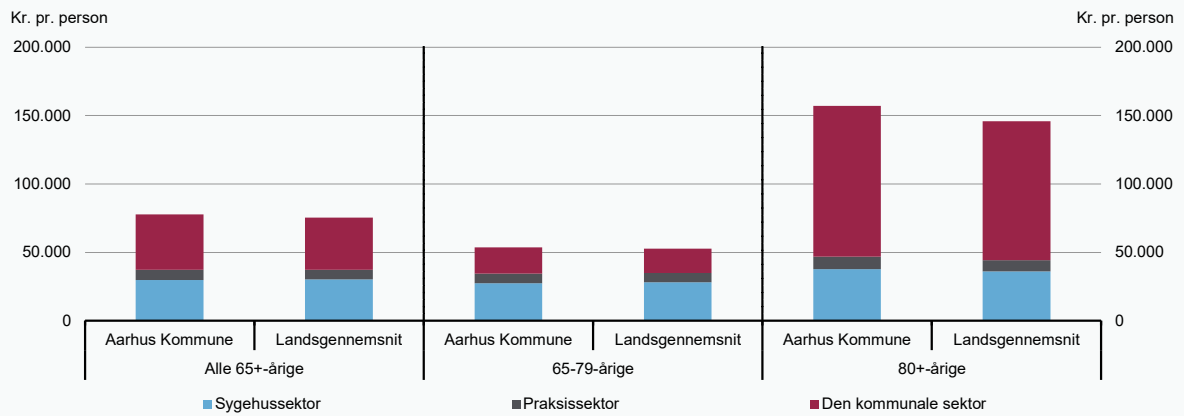

Kilde: Danmarks Statistik, Sundhedsdatastyrelsen og egne beregninger.

Figur 2

Benchmarkingindikator for forbruget af sundheds- og plejeydelser, 2022

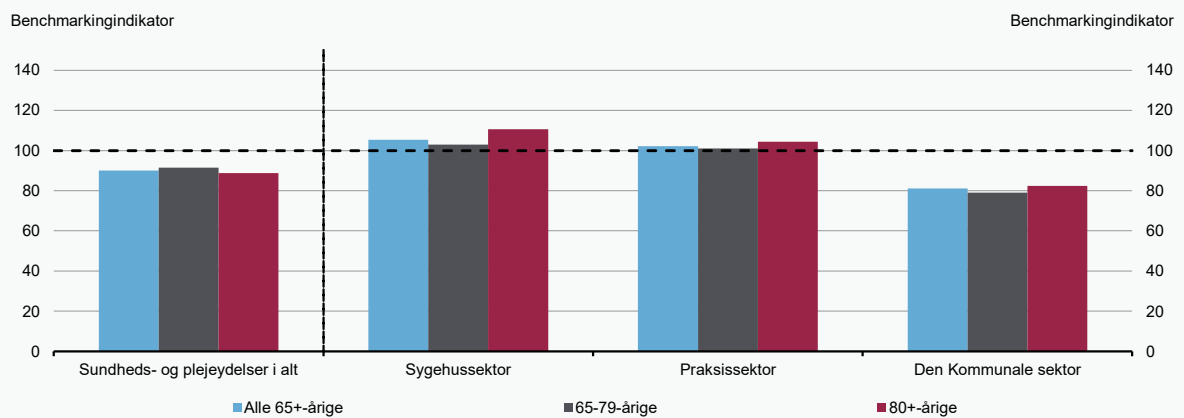

Kilde: Danmarks Statistik, Sundhedsdatastyrelsen og egne beregninger.

Figur 3

Benchmarkingindikatorer for forbruget af de enkelte sundheds- og plejeydelser, 2022

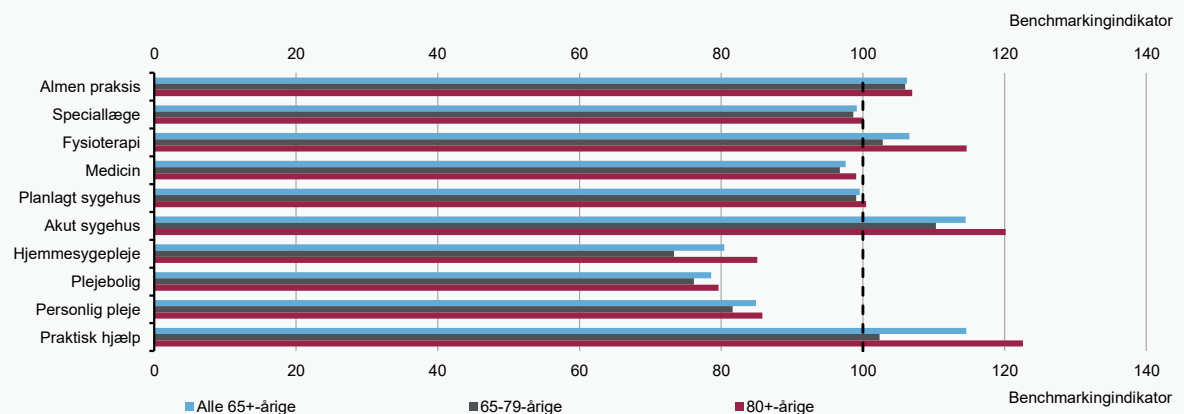

Kilde: Danmarks Statistik, Sundhedsdatastyrelsen og egne beregninger.